DAF 1983 i tal

DANSK ATLETIK

Særnummer af »Dansk Atletik«

Udgivet af DAF's Rekord- og Statistikudvalg

110m hæk ved top 12 i Glostrup.Først over hækken "Jernmanden" fra Hvidovre IF:Torben Kristiansen.

DAF 1983 i tal

Forsidebilledet:

I en sæson,hvor vore marathonløbere M/K har opnået så fremragende resultater,at de så at sige overskygger alt andet,hvad vor elite har bedrevet,er det på sin plads at påpege,at vi for første gang i måske mere end 60 år har fået os noget der er på vej til at blive stab af virkelige sprintere (også M/K).Ud over danske rekorder på 100- og 200m for kvinder,100- og 200m for mandlige juniorer,60m indendørs for mænd er både mændenes og kvindernes 4x100m rekorder for landshold blevet forbedret betydeligt. Sidst - men ikke mindstsatte Gullfoss' sprinterkvartet dansk rekord ved DM på Lyngbt stadion i juli. Her løber en glad Frank Nielsen over målinien.

Danmarks 2 berømte Dorthe Rasmussen'er med idrætsudvalgsformand Niels Christian Bendixen (Veteranmester i 400m kl II) i midten.

INDHOLD

Indholdsfortegnelse:

SIDE 3.....Indholdsfortegnelse
4.....Mesterskabsstævnerne
5.....Danske mestere
7.....Danske juniormestre
8.....Danske ungdomsmestre
11.....Danske Veteranmestre
19.....Landsturneringen 1983
28.....Verdensrekorder
30.....Europarekorder
31.....Europæiske juniorrekorder
32.....Nordiske rekorder
34.....Nordiske juniorrekorder
36.....Danske rekorder
38.....Danske juniorrekorder
40.....Oversigt over rekorder, junior- og ungdomsrekorder i samtlige discipliner.
62.....Danske inde-rekorder.
65.....Rekorder sat i 1983
70.....100m løb
76.....200m løb
80.....400m løb
84.....800m løb
88.....1000m løb
92.....1500m løb
98.....1 mile
101.....2000m løb
104.....3000m løb
108.....5000m løb
112.....10.000m løb
116.....Kort hæk
122.....200m hæk
126.....400m hæk
130.....Forhindringsløb
134.....4x100m stafetløb
140.....4x200m stafetløb
142.....4x400m stafetløb
148.....4x800m stafetløb
150.....4x1500m stafetløb
152.....1000m stafetløb
158.....højdespring
164.....stangspring
168.....længdespring
172.....trespring
176.....kuglestød
180.....diskoskast
184.....hammerkast
188.....vægtkast
190.....spydkast
194.....5-kamp
198.....7-kamp
200.....10-kamp
204.....kastemangekamp
208.....10 km landevejsløb
211.....15 km landevejsløb
212.....20 km landevejsløb
215.....30 km landevejsløb
216.....Marathonløb

FORORD

Greve Strand d.17.december 1983.

1983-sæsonen var på mange måder bemærkelsesværdig.
Internationalt fordi IAAF endelig fik sit eget verdensmesterskabsstævne.Dette blev med stor succes afholdt på Helsinki's olympiske stadion.
Nationalt fik atletikken et come back.Både positivt og negativt fik vor sportsgren de store overskrifter frem i pressen.Specielt vor stab af top-marathonløbere var genstand for pressens interesse.
På de følgende sider kan man aflæse sæsonens standard,og den må nok siges at være over middel - specielt når det drejer sig om vore bedste udøvere.
Den resultatindsamlingsmetode udvalget begyndte at bruge ved min tiltræden som formand i Rekord & Statistik Udvalget er slået godt an og fungerer fint - hvis klubbernes statistikere da husker at indsende listerne til tiden.
De aldersinddelte ungdomsrekorder er også slået an og udvalget modtager rekordanmeldelser for stort set alle nye rekorder.
Denne bog er den sidste af de 7 der er lavet i min formandsperiode 1977-84 og i denne er der også nogle ændringer.
Vi er således gået over til en mere handy oversigt over alle rekorder,junior- og ungdomsrekorder,vi har fået indført bedstenoteringer i de mest anvendte landevejsdistancer og vi har fået styr på vore indendørsrekorder i de fleste øvelser takket været vort nye medlem Erik Laursen.
Endelig har vi fået en landevejsløb-rangliste bagerst i bogen - en nødvendighed når man betænker den voldsomt accelererende interesse for denne specielle gren af atletikken både herhjemme og i udlandet.
Rekord & Statistikudvalget har i 1983 bestået af Elis Iversen,Heinrich Duholm,Ealther Gasbjerg,Preben Madsen,Erik Laursen og undertegnede og efter min mening er denne bog et resultat af et godt holdarbejde hvor alle har taget sin del af slæbet.
Vi skal endnu en gang erindre læserne,at denne bogs tilblivelse er blevet til i udvalgsmedlemmernes fritid og at vi er lige så meget amatører som de fleste af vore aktive atletikudøvere.Vi har gjort det så godt vi har formået-men garanterer ikke for at alle tal og navne er 100% korrekte!

For R&SU

Peter Bistrup
formand

MESTERSKABSSTÆVNERNE 1983

DAF's forskellige mesterskabsstævner har været afviklet følgende steder og tidspunkter:

DM inde,senior	Rødovrehallen	22.januar	DAF-SAF
DM inde mangekamp	Marselisborghallen	12.februar	1900
DMU inde	Marselisborghallen	19.20.februar	AGF
DM Cross senior & junior	Svendborg	5.6.marts	Svendborg
VDM Cross	Odense	27.marts	DAF-FAF
UDM Cross	Hareskoven/Egebjerg	27.marts	BAK
DM & DMU landevejsløb	Helsingør	9.april	HIF
DM 20 km landevejsløb	Rødovre	12.maj	RAC
DM 10.000m	Kolding	11.juni	KFUM
DMU mangekamp	Greve	11.12.juni	Greve IF
DMJ mangekamp	Odense U	18.19.juni	FAF
DM junior	Østerbro	2.3.juli	KAF
DM Marathonløb	Lyngby-Søllerød	18.juni	SNIK
DM senior	Lyngby	23.24.juli	Trongården
DM mangekamp	Århus	27.28 august	DAF-JAF-Skovbk.
DM Ungdom	Vejle	27.28 august	Vejle IF
DM Veteraner	Ålborg	19.20.21.august	DAF-AFF
DM lange stafetter	Århus	11.september	AGF
DM 5-kamp	Østerbro	24.september	KIF
DMU mangekamp -12 & 14/14	Østerbro	10.11.september	KAF
DM kastemangekamp	Odense	10.september	FAF
VDM mangekamp & lange stafetter	Frederiksberg	24.25.september	FIF
VDM Marathonløb	Randers	30.oktober	RRA
VDM 20 km	Køge	12.november	Køge AF

DM 100m: .Peter Regli (midten) vinder DM foran Lars Pedersen(th) og Thomas Hultmann(tv)

Danske mestre

De med (+) mærkede mesterskaber er forbundsmesterskaber (DAF - mesterskaber)

KVINDER:

100m	Dorthe Rasmussen	FIF	11,47w
200m	Dorthe Rasmussen	FIF	23,52
400m	Lisbeth Nissen Petersen	Trongården	55,18
800m	Tina Krebs	Fremad Holbæk	2,03,12
1500m	Tina Krebs	Fremad Holbæk	4,22,51
3000m	Dorthe Rasmussen	Glostrup IC	8,59,31
100m hæk	Helle Sichlau	KTA	13,49w
400m hæk	Helle Sichlau	KTA	58,14
4x100m	Helle Theil,Lisbeth Nissen,Lise Wilbek Petersen,Anette Hansen	Trongården	47,17
4x400m	Hanne Hørdum,Lisbeth Nissen Petersen,Lise Wilbek,Anette Christensen	Trongården	3,54,25
4x800m	Lene Jensen,Hanne Rasmussen Britt Hansen,Dorthe Rasmussen	Glostrup IC	9,06,6
Højdespring	Lone Pleth Sørensen	Skovbakken	1,74
Længdespring	Lisbet Fehrenkamp	Sparta	6,06
Kuglestød	Jytte Lyng Larsen	1900	13,67
Diskoskast	Vivian Krafft	AK Delta	46,70
Spydkast	Simone Frandsen	Holte	51,20
7-kamp	Dorte Klein 14,5-1,77-11,07-25,5 / 5,89-48,38-2,18,8	Esbjerg AF	5848p
Kaste 3-kamp (+)	Vivian Krafft 11,36-42,66-40,60	AK Delta	2235p
5 km Cross	Dorthe Rasmussen	Glostrup IC	19,12,2
5 km Cross hold	Heidi Christiansen,Jeanette Frederiksen,Rita Slåby	Køge AF	12 p
10 km landevej	Dorthe Rasmussen	Glostrup IC	33,55
10 km hold (+)	Helle Jørgensen,Charlotte G Larsen Pernille Meyer	KIF	17 p
20 km landevej(+)	Else Ulrich	Sparta	1,15,05,2
20 km hold (+)	Lone Dybdal,Krista Andreasen Helle Døssing	1900	9 p
Marathonløb	Lone Dybdal	1900	2,49,58
Marathon hold(+)	Lone Dybdal,Vibeke Munk Hansen Helle Døssing	1900	10 p
Landsturnering	Helle Theil,Lisbeth Nissen Petersen,Anette Christensen Kirsten Høiler,Trine Ørholm Mette Eriksen,Jane Holm,Annette Hansen,Lise Wilbek,Nicole Mønckemøller,Benedicte Nyrop,Susanne Pedersen,Linda Ewald,Nina Carstensen,Ingelis Kanstrup,Birgitte Jensen,Anette Nielsen,Irene Larsen	Trongården	15 p

MÆND:

100m	Peter Regli	Esbjerg AF	10,57
200m	Lars Pedersen	Sparta	21,44
400m	Jesper Carlsen	Herlev	47,34
800m	Hans Christian Jensen	AK 73	1,51,0
1500m	Niels Kim Hjorth	Skive AM	3,41,11
5000m	Ole Hansen	1900	14,22,57
10.000m	Henrik Jørgensen	Herlev	29,27,5
110m hæk	Erik Sidenius Jensen	Skovbakken	14,25
400m hæk	Tommy Jensen	Vejle IF	51,90
3000m forh.	Allan Zachariassen	Odense Freja	8,35,6
4x100m	Henrik Paulsen,Jan Lomholdt, Kim Nielsen,Frank Nielsen	Gullfoss	41,61
4x400m	Bo Frandsen,Carsten Buhl, Jens Østengaard,Jens Smedegaard	Sparta	3,18,37
4x1500m	Morten Rand,Bent Povlsen, Carsten Rasmussen,Henning Brandt	AK 73	15,56,4
Højdespring	Renê Tyranski Nielsen	Odense Freja	2,17
stangspring	Carsten Lange	Randers Realskole	5,05
Længdespring	Frank Nielsen	Gullfoss	7,06w
Trespring	Henry Knudsen	AGF	15,55
Kuglestød	Michael Henningsen	Politiets IF	16,56
Diskoskast	Claus Bahrt	Gullfoss	49,91
Hammerkast	Peter Christensen	Odense Freja	60,74
Vægtkast (+)	Peter Christensen	Odense Freja	18,97
Spydkast	Carsten Bojsen	Esbjerg AF	73,86
5 kamp	Klaus Jakob Jensen 6,28-67,49-24,0-48,20-4,53,6	Holte	3444p
10 kamp	Morten Blumensaat 11,1-6,73-11,30-1,92-50,0/15,1-36,29-4,40-62,85-4,46,4	Silkeborg AK 77	7326 p
Kaste 5-kamp	Karsten Hessilt 54,48-14,67-46,52-16,86-66,37	Glostrup IC	4175 p
Cross 4 km	Kjeld Johnsen	Skive AM	14,06,6
Cross 4 km hold	Kjeld Johnsen,Niels Kim Hjorth Kurt thor Straten	Skive AM	6 p
Cross 12 km	Niels Kim Hjorth	Skive AM	40,02,7
Cross 12 km hold	Niels Kim Hjorth,Kjeld Johnsen Kurt thor Straten	Skive AM	8 p
15 km landevej(+)	Niels Kim Hjorth	Skive AM	44,19
15 km hold (+)	Niels Kim Hjorth,Kjeld Johnsen Kurt thor Straten	Skive AM	8 p
20 km landevej	Kjeld Johnsen	Skive AM	59,53,0
20 km hold (+)	Ralph Petersen,Morten Nøddebo Jens Wørtzner	Herlufsholm GF	13 p
30 km landevej(+)	Svend Erik Kristensen	Atletica	1,36,27
30 km hold (+)	Svend Erik Kristensen,Palle Porsgård,Kent Holm	Atletica	18 p
Marathonløb	John Skovbjerg	AGF	2,22,57
Marathon Hold(+)	John Skovbjerg,Max Hygom, Peter Nordsmark	AGF	12 p
Landsturnering	Frank Foli,Henrik Glenner, Jens Langkilde,Thomas W Nielsen,Svend Erik Nielsen,Thomas A Nielsen,Henrik Albahn, Tom Clausen,Lars Michalsik, Rasmus Ødum,Torben Rasmussen Carsten Rode,Mikkel Sørensen Peter Tvermoes,Martin Dahl,	Holte	16 p
	Peter Jensen,Sten Mortensen, Klaus J Jensen,Steen Hansen, Elo Wickmann,Torben Greenfort, Keld Nielsen,Benny Risnæs,Leif Zimsen.		

Juniormestre

KVINDER:

100m	Helle Theil	Trongården	12,1
200m	Betina Wilhjelm	AIF	25,1
400m	Heidi Christiansen	Køge	56,2
800m	Heidi Christiansen	Køge	2,10,5
1500m	Charlotte Kaagh	Viking	4,29,4
3000m	Charlotte Kaagh	Viking	9,51,5
100m hæk	Anette Jensen	AFF	14,7
400m hæk	Bente Larsen	AFF	62,3
Højdespring	Lone Pleth Sørensen	Skovbakken	1,73
Længdespring	Bente Larsen	AFF	5,70
Kuglestød	Gitte Gregersen	AFF	12,12
Diskoskast	Vivian Krafft	AK Delta	44,41
Spydkast	Anja Bache	Dybvad	45,82
4x100		Trongården	48,6
4x400m		Aalborg FF	3,54,4
Cross 5 km	Charlotte Kaagh	Viking	20,13,8
Cross 5 km hold		Køge AF	12 p
7-kamp	Anette Jensen	AFF	5082
	14,7-1,52-11,01-26,0-5,35-34,94-2,28,3		
Kaste 3-kamp	Vivian Krafft	AK Delta	2337
	12,38-43,59-42,07		

MÆND:

100m	Peter Regli	Esbjerg AF	10,6
200m	Peter Regli	Esbjerg AF	21,6w
400m	Jan Flemming Nielsen	Hvidovre IF	50,1
800m	Jan Flemming Nielsen	Hvidovre IF	1,55,9
1500m	Mogens Guldberg	Trongården	3,56,6
5000m	Kenneth Andreasen	Odense Freja	14,26,0
110m hæk	Lars Warming	1900	14,8
400m hæk	René Amelung	Stenløse Ølstykke A	56,7
2000m forh.	Flemming Christensen	Herlufsholm GF	5,53,3
Højdespring	Stig Oxholm	Gullfoss	2,11
Stangspring	Martin Lind	AGF	4,91
Længdespring	Lars Warming	1900	7,02
Trespring	Bjarne Bender	KIF	13,87
Kuglestød	Jan Sørensen	Viking	13,74
Diskoskast	Jimmy Larsen	OG	42,21
Hammerkast	Jon Bang	Esbjerg AF	51,83
Vægtkast	Michael Jepsen	Gullfoss	15,82
Spydkast	Jørgen Jelstrøm	Odense Freja	78,01
4x100m		Trongården	44,5
4x400m		Trongården	3,28,9
Cross 8 km	Kenneth Andreasen	Odense Freja	27,48,1
Cross 8 km hold		Tåstrup IK	16 p
10-kamp	Michael Petersen	Odense Freja	6708 p
	11,2-6,72-11,90-1,92-51,8 / 17,3-35,26-3,80-53,57-4,57,3		
Kaste 5-kamp	Michael Jepsen	Gullfoss	3696 p
	47,27-11,94-42,43-15,82-60,50		

Ungdomsmestre

P.18:

100m	Betina Wilhjelm	AIF	12,4
200m	Betina Wilhjelm	AIF	24,9
400m	Anita Dam Andersen	KTA	58,8
800m	Anita Dam Andersen	KTA	2,17,0
1500m	Grý Giviens	SAGA	4,52,8
3000m	Karin T Hansen	Ballerup AK	10,46,3
100m hæk	Janne Jørgensen	AK Brøndby	15,1
400m hæk	Anne Marie Petersen	Holstebro	64,0
4x100m		Trongården	51,9
1000m stafet		Trongården	2,26,2
Højdespring	Lone Pleth Sørensen	Skovbakken	1,71
Længdespring	Janne Jørgensen	AK Brøndby	5,76
Kuglestød	Jette Hansen	Kolding KFUM	10,92
Diskoskast	Anette Rehoff Larsen	1900	41,41
Spydkast	Hanne Toft	Stoholm	39,35
7-kamp	Rikke Spure	AFF	4627 p
	16,4-10,04-1,44-26,4/5,21-30,21-2,26,7		
Cross 4 km	Heidi Christiansen	Køge AF	15,16
Cross 4 km hold		Køge AF	6 p
10 km landevej	Karin Hansen	Ballerup AK	38,11
10 km hold	ikke afviklet		

D.18:

100m	Morten Kjems	Kolding KFUM	11,0
200m	Morten Kjems	Kolding KFUM	21,9
400m	Morten Kjems	Kolding KFUM	50,0
800m	Ole Nielsen	AAK	1,57,6
1500m	Preben Jensen	AAK	4,01,1
5000m	Carsten Borgen	Olympia	15,14,2
110m hæk	Allan Nielsen	Vojens	15,6
400m hæk	Søren Lindgaard	Vejle IF	56,7
2000m forh.	Paul Grenå	GKI	6,20,0
4x 100m		Odense Freja	45,4
1000m stafet		Trongården	2,06,1
Højdespring	Oluf Engberg	1900	2,00
Stangspring	Morten Christiansen	AGF	4,40
Længdespring	Sven Sørensen	AK 73	6,66
Trespring	Morten Christiansen	AGF	13,79
Kuglestød	Jan Sørensen	Viking	15,10
Diskoskast	Michael Jepsen	Gullfoss	42,42
Hammerkast	Torben Hansen	Holstebro	53,56
Vægtkast	Michael Jepsen	Gullfoss	19,98
Spydkast	Ulrik Jensen	Silkeborg AK 77	59,30
Cross 6 km	Carsten Borgen	Olympia	20,33
Cross hold		Tåstrup IK	11 p
10 km landevej	Jess Mathiesen	Tåstrup IK	32,30
10 km hold		Tåstrup IK	11 p
Landsturneringen		Århus 1900	9616 p
10-kamp	Allan Nielsen	Vojens AF	6416 p
	11,5-6,56-11,54-1,92-54,2/15,5-31,97-3,70-48,32-5,04,0		

P.16:

100m	Karen Gydesen	Haderslev IF	12,6
200m	Karen Gydesen	Haderslev IF	25,9
400m	May Bugge	AFF	57,3
800m	Bettina Nielsen	KTA	2,19,1
1500m	Bettina Nielsen	KTA	4,48,9
3000m	Hanne Rasmussen	Glostrup IC	10,37,4
100m hæk	May Bugge	AFF	15,1
400m hæk	Marianne Brødsgård	Esbjerg AF	65,8
4x100m		Køge AF	50,8

1000m stafet		Aalborg FF	2,22,5
Højdespring	Helle Clausen	FAK 63	1,68
Længdespring	Charlotte Petersen	AK 73	5,75
Kuglestød	Pia S Nielsen	Hellas	11,15
Diskoskast	Pia S Nielsen	Hellas	33,14
Spydkast	Anette Rendsig	AIF	37,14
Cross 4 km	Gitte Nørgård	AFF	16,13
Cross 4 km hold		Hvidovre IF	8 p
10 km landevej	Britt Rasmussen	Greve IF	39,51
10 km hold		Greve IF	6 p
7-kamp	Betina Poulsen	AFF	4819 p
	16,5-10,58-1,68-27,5/5,14-31,57-2,27,9		
Landsturnering		Esbjerg AF	42 p

D.16:

100m	Stig Mølsted	Svendborg GF	11,6
200m	Stig Mølsted	Svendborg GF	23,3
400m	Bo Bjerregård	Vordingborg AC	51,9
800m	Asger Westh	Viking	2,00,5
1500m	Asger Westh	Viking	4,08,1
3000m	Erik Jylling	AAK	9,00,7
100m hæk	Jesper Tegewald	SNIK	14,4
400m hæk	Jens Bay Petersen	Svendborg	56,8
1500m forh.	Orla Mortensen	Dybvad	4,32,6
4x100m		Odense Freja	46,8
1000m stafet	Gullfoss		2,05,8
Højdespring	René Kwist	Kristrup	1,90
Stangspring	Martin Voss	1900	4,30
Længdespring	René Christensen	Herlev	6,45
Trespring	Jørgen Krogh	Randers Realskole	13,51
Kuglestød	Martin Hansen	Fredensborg AK	14,42
Diskoskast	Anders Jørgensen	Hundested AF	41,30
Hammerkast	Martin Hansen	Fredensborg AK	45,33
Vægtkast	Anders Jørgensen	Hundested AF	15,93
Spydkast	Martin Hansen	Fredensborg AK	61,64
4 km Cross	Kim Nicolaisen	Aabenraa IG	21,24
4 km cross hold		Aabenraa IG	14 p
10 km landevej	Erik Jylling	AAK	33,52
10 km hold		Ballerup AK	21 p
10-kamp	Peter Struve	Greve IF	7505
	11,8-6,15-11,89-1,80-53,8/15,0-29,90-2,90-43,82-4,43,8		
Landsturnering		Kristrup Skoles IF	47 p

P.14:

100m	Helle Jensen	AFF	13,0
200m	Karen Andersen	Vordingborg AC	27,4
400m	Anita Olesen	Greve IF	60,8
800m	Henriette Poulsen	Esbjerg AF	2,20,3
1500m	Henriette Poulsen	Esbjerg AF	4,56,8
3000m	Marianne Sørensen	RandersFreja	10,51,2
80m hæk	Kathrine Husum	Randers Realskole	13,0
4x100m		FIF	52,9
1000m stafet		Esbjerg AF	2,27,5
Højdespring	Kathrine Husum	Esbjerg AF	1,55
Længdespring	Anita Øyg Nielsen	FIF	5,41
Kuglestød	Charlotte Juulsgård	Randers Realskole	10,20
Diskoskast	Helle Christiansen	AAK	28,72
Spydkast	Henriette Poulsen	Esbjerg AK	37,73
4 km Cross	Rikke Schamaitat	Hvidovre IF	16,30
4 km Cross hold		Hvidovre IF	21 p
10 km landevej	Lone Frederiksen	Vordingborg	42,40
10 km holdløb		Ballerup AK	13 p
7-kamp	Henriette Poulsen	Esbjerg AF	5547p
	13,5-7,70-1,33-28,4/4,70-36,03-2,23,8		

D.14:

100m	Jan Riis Nielsen	Vojens AF	12,0
200m	Karsten Krygemeier	Ringsted	24,7
400m	Kenneth Soelmark	G.77	56,7
800m	Jakob Rosenkrants	Vallensbæk IF 39	2,13,1
1500m	Rasmus Møller	AAK	4,26,5
3000m	Rasmus Møller	AAK	9,24,8
80m hæk	Klaus Hansen	Tarup-Pårup I	12,1
4x100m		Greve IF	51,3
1000m stafet		Haderslev IF	2,18,5
Højdespring	Jørgen Kristensen	AK Delta	1,85
Stangspring	Thomas Jørgensen	Køge	3,10
længdespring	Ulrik Larsen	Toreby	5,98
Kuglestød	Jan Riis Nielsen	AAK	13,69
Diskoskast	Martin Jensen	Ballerup AK	42,21
Hammerkast	Søren Neubert	Rødovre AC	42,89
Spydkast	Casper Andersen	Viking	48,76
4 km Cross	Henrik J Olsen	OG	14,43
4 km Cross hold		OG	11 p
10 km landevej	Henrik J Olsen	OG	35,23
10 km hold		OG	6 p
10-kamp	Jan Riis Nielsen	AAK	8696 p
	12,8-5,69-13,49-1,78-61,3/12,7-31,41-3,10-43,63-2,29,3		

P.12:

6-kamp	Lærke Andersen	1900	5547 p
	10,5-7,58-1,45-4,37-27,63-2,51,9		

D.12:

7-kamp	Ole Rasmussen	Odense Freja	5538 p
	10,9-24,63-4,00-27,92-8,97-1,49-2,45,9		

Vi er stærke på sports-trægulve

Junckers hold øverst fra venstre: Jan Bjerring Otto Nielsen Bent Andersen Herluf Foldager Verner Jensen. Nederst fra venstre: Bjarne Brohus Orla M. Andersen Jan Vestergård.

10 gode argumenter der gør os til et stærkt hold...

I langt de fleste sportshaller i Danmark, og rundt omkring i Europa, har Junckers sportsgulvshold vundet på grund af trægulvenes:

1. Større slidstyrke. 2. Naturlige fjedringsevne. 3. Robuste konstruktion. 4. Sportsvenlige overflade. 5. Nemme og holdbare opstregning. 6. Lette rengøring. 7. Behagelige friktion. 8. Lange levetid. 9. Enkle vedligeholdelse. 10. Konkurrencedygtige pris.

Junckers sports-trægulve er produceret af Bøgetræ fra de danske skove. De er ideelle til al slags sport, og er selvfølgelig også velegnede til fester, andespil, udstillinger, kongresser - ja alt, hvad en stor moderne hal skal kunne danne ramme om.

Junckers sports-trægulve fås i lys Bøg, grøn Bøg og Sylvaket. Fremstillet i massivt træ - naturens eget materiale.

Ring til holdet og få mere at vide om det rigtige gulv for sportsfolk! Køge (03) 65 18 95. Birkerød (02) 81 27 81. Haslev (03) 69 18 11. Odense (09) 17 18 95, (09) 14 29 70. Århus (06) 29 55 44. Ålborg (08) 17 81 95.

JUNCKERS INDUSTRIER A/S

4600 Køge - Tlf. (03) 65 18 95.

Veteranmestre

Kvinder I (30-34 år):

800m	Anne Marie Christensen	Ben Hur	2,27,7
1500m	Lise Kristiansen	Fremad Holbæk	4,41,9
5000m	Ulla Nielsen	Viborg AF	17,23,4
10.000m	Lise Kristiansen	Fremad Holbæk	37,50,6
100m hæk	Edith Rahn	SAM	18,8
højde	Edith Rahn	SAM	1,60
Længde	Susanne Petersen	Trongården	5,12
Kugle	Hanne Boel Graversen	Hjørring	9,47
Diskos	Hanne Boel Graversen	Hjørring	30,38
Spyd	Anne Vibeke Lastein	SAGA	30,15
5 km cross	Vibeke Nielsen	Langgarverne	17,43
cross hold		Langgarverne	60,23
20km	Vibeke Nielsen	Langgarverne	1,16,23,6
20 km hold		Young Boys,Systofte	4,56,57,2
Marathon	Lise Madsen	Nyborg G&IF	3,18,10
4x1500m		Langgarverne	24,43,8

Mænd I (30-34 år):

100m	Ole Lysholt	KTA	11,4
200m	Ole Lysholt	KTA	24,0
400m	Carl Carlsen	GIC	53,4
800m	Tonnes Uhd Jepsen	Blåbjerg	2,02,9
1500m	Tonnes Uhd Jepsen	Blåbjerg	4,15,0
5000m	Jørgen Hein	Aalborg AK	15,22,3
10.000m	Kjeld Abrahamsen	1900	32,46,0
4x100m		KTA	47,6
4x400m		Aalborg AK	3,49,2
110m hæk	Jan Carstens	PI	16,3
400m hæk	Jan Carstens	PI	59,1
højde	John Thomsen	Esbjerg AF	1,75
stang	Peter Jensen	Holte	4,90
længde	Jan Carstens	PI	6,52
trespring	Jannick Kristjansson	Hundested AF	12,43
kugle	Karsten Hessilt	GIC	14,45
diskos	Kaarsten Hessilt	GIC	45,37
hammer	Karsten Hessilt	GIC	55,57
vægtkast	Karsten Hessilt	GIC	17,07
spydkast	Karsten Hessilt	GIC	67,28
4 km cross	Kjeld Abrahamsen	1900	11,55
4km hold		Vordingborg AC	37,19
12 km cross	Kjeld Abrahamsen	1900	40,17
cross hold		Tåstrup IK	2,12,48
20 km	Ole Lynge	KIF	1,05,33,8
20 km hold		Langgarverne	3,26,02,8
Marathon	John Johansen	Viborg AF	2,36,17
Marathon hold		Langgarverne	8,48,21
4x1500m		Langgarverne	17,49,6

Kvinder II (34-39 år):

100m	Inge Faldager	Greve	13,3
200m	Marianne Søderberg	HvIF	27,7
400m	Vibeke Falksen	Esbjerg	74,8
800m	Vibeke Falksen	Esbjerg	2,48,7
1500m	Lone Nielsen	Langgarverne	5,03,6
5000m	Lone Nielsen	Langgarverne	19,11,1
10.000m	Dorrit Nielsen	Aalborg AK	41,53,2

højde	Inge Faldager	Greve	1,48
Længde	Inge Faldager	Greve	4,25
kugle	Kirsten Jespersen	HAK	11,13
diskos	Inge Faldager	Greve IF	36,38
spydkast	Kirsten Jespersen	HAK	34,60
5 km cross	Lone Nielsen	Langgarverne	18,19
cross hold		Langgarverne	62,35
20 km	Lone Nielsen	Langgarverne	1,22,51,8
20 km hold		Langgarverne	4,30,11,7
Marathon	Britta Houmann Sørensen	HJM Odder	2,54,36
Marathon hold		Aalborg AK	10,07,44
4x1500m		Langgarverne	22,19,0
7-kamp	Hanne Bendtsen	SAGA	4563 p

Mænd II (34-39 år):

100m	Kaj Pedersen	HvIF	11,5
200m	Kurt Wahl	Svendborg GF	23,4
400m	Niels Christian Bendixen	AK 73	53,7
800m	Egon Jensen	Kolding KFUM	2,02,1
1500m	Jørgen Holt	AGF	4,03,6
5000m	Ole Hjortshøj	Skovbakken	15,21,0
10.000m	Jørn Warming	KFUM Kolding	31,29,2
4x100m		Svendborg GF	47,6
4x400m		Herlufsholm GF	3,50,9
110m hæk	Steen Petersen	Herlufsholm	15,3
400m hæk	Raymond Larsson	PI	65,9
højde	Steen Petersen	HG	1,80
stang	Steen Mortensen	Holte	4,20
længde	Kaj Pedersen	HvIF	6,77
trespring	Kaj Pedersen	HvIF	13,82
kugle	Frank Jensen	Hundested AF	13,49
diskos	Tichomir Maječik	OG	43,95
hammer	Frank Jensen	Hundested AF	43,75
vægtkast	Peter Jarl Hansen	006l	15,07
spydkast	Frank Jensen	Hundested AF	56,80
4 km cross	Carl Laursen	Hundested AF	11,50
4 km hold		Tåstrup IK	38,08
12 km cross	Bent Lauridsen	Korsør AK	43,08
12 km hold		Langgarverne	2,16,34
20 km	Børge Petersen	Sparta	1,05,49,7
20km hold		Tåstrup IK	3,30,19,3
Marathon	Bent Jensen	Freja Odense	2,30,24
Marathon hold		Langgarverne	8,08,59
4x1500m		FIF	18,01,3
10-kamp	Raymond Larsson	PI	5948 p

Kvinder III (40-44 år):

100m	Vivi Markussen	Trongården	13,0
200m	Annelise Damm Olesen	HvIF	27,8
400m	Annelise Jensen	FIF	60,7
800m	Menja Stapelfeld	Esbjerg AF	2,27,0
1500m	Menja Stapelfeld	Esbjerg AF	5,06,3
5000m	Ellis Bugge	AFF	19,17,9
10.000m	Dorris Lillelund	AIF	41,36,6
80m hæk	Annelise Damm Olesen	HvIF	12,5
længde	Menja Stapelfeld	Esbjerg AF	4,73
diskos	Bente Mogensen	Freja Odense	27,48
5 km cross	Lis Christensen	Tåstrup IK	18,44
5km hold		Tåstrup IK	59,56
20 km	Lise H Petersen	Køge AF	1,22,35,3
Marathon	Dorrit Lillelund	AIF	3,27,14
Marathon hold		1900	10,48,10

Mænd III (40-44 år):

100m	Finn Bjørn	Skovbakken	11,7
200m	Finn Bjørn	Skovbakken	24,3
400m	Erik Bahn	Ben Hur	53,3
800m	Ebbe Rosengaard	Sparta	2,04,7
1500m	Ebbe Rosengaard	Sparta	4,19,8
5000m	Haig Yierzangatzain	Rødovre AC	16,11,3
10.000m	Haig Yierzangatzain	Rødovre AC	33,01,0
4x400m		Skovbakken	3,51,4
110m hæk	Søren Mønster	AGF	16,3
400m hæk	Jørgen Lond	Holte	59,7
højdespring	Søren Mønster	AGF	1,75
stangspring	Steen Andersen	Vejle	3,70
længdespring	Steen Andersen	Vejle	5,92
trespring	Søren Mønster	AGF	13,17
kugle	Mogens Krogh	AFF	13,15
diskos	Mogens Krogh	AFF	42,92
hammer	Flemming Fisker	1900	50,08
vægtkast	Mogens Krogh	1900	15,34
spydkast	Kurt Bradahl	SAK 77	54,23
20 km	Lars Overskov	KIF	1,06,52,1
20 km hold		KIF	3,34,51,1
Marathon	Bent Skinbjerg	SNIK	2,35,39
Marathon hold		SNIK	8,16,09
4 km cross	Arne Mogensfeldt	Svendborg GF	12,04
4 km hold		Freja Odense	39,22
12 km cross	Arne Mogensfeldt	Svendborg GF	40,43
12 km hold		Odense GF	2,12,25
4x1500m		Helsingør IF	18,08,2
10-kamp	René Vincentsen	FIF	5670 p

Kvinder IV (45-49 år):

400m	Annalise Grue Jensen	AAK	72,8
800m	Annalise Grue Jensen	AAK	2,46,7
1500m	Jytte Bech	TIK	5,26,1
5000m	Jytte Bech	TIK	20,05,4
10.000m	Jytte Bech	TIK	40,37,1
diskos	Kamma Rægård Jensen	AFF	36,60
spydkast	Kamma Rægård Jensen	AFF	33,20
5 km cross	Susie Jespersen	Hellas	19,51
5 km hold		Aalborg AK	68,46
20 km	Karen M Andersen	TIK	1,23,53,8
20 km hold		Blovstrødløverne	5,00,58,2
Marathon	Karen M Andersen	TIK	3,12,34

Mænd IV (45-49 år):

100m	Gerhard Kruuse Hansen	Esbjerg AF	12,5
200m	Gerhard Kruuse Hansen	Esbjerg AF	25,1
400m	Arne Jensen	Vejle IF	54,7
800m	Arne Jensen	Vejle IF	2,11,6
1500m	Rudolf Thalund	Herning GF	4,21,4
5000m	Rudolf Thalund	Herning GF	15,59,3
10.000m	Willem Håkansson	Sparta	34,21,5
110m hæk	Robert Nyholm Jensen	FIF Hillerød	19,4
højdespring	Henry Andersen	SAM	1,65
stangspring	Ove Pedersen	SNIK	2,80
længdespring	Viggo Pedersen	Hjørring	5,66
trespring	Henry Andersen	SAM	11,74
kuglestød	Viggo Pedersen	Hjørring	11,10
diskoskast	Finn Ankerstjerne	Glostrup IC	33,67
hammerkast	Carl Friedrichsen	FIF Hillerød	38,79

vægtkast	Carl Friedrichsen	FIF Hillerød	13,38
spydkast	Kaj Gylling	Herlufsholm	36,73
4 km cross	Bent Lauridsen	Korsør	12,36
4 km hold		Langgarverne	41,14
12 km cross	Bent Lauridsen	Korsør	43,08
12 km hold		Langgarverne	2,16,34
20 km	Georg Olsen	KIF	1,08,58
20 km hold		Langgarverne	3,44,32,6
Marathonløb	Stig Lassen	Langgarverne	2,43,26
Marathon hold		Langgarverne	8,48,03
4x1500m		Langgarverne	19,53,4

Kvinder V (50-54 år):

5000m	Rigmor Christensen	AAK	21,33,1
5000m cross	Rigmor Christensen	AAK	20,41
20 km	Inge T Jørgensen	TIK	1,39,44,7
Marathon	Grete Bust	1900	3,33,09

Mænd V (50-54 år):

100m	Heinrich Sell	AIK	12,8
200m	Heinrich Sell	AIK	26,3
400m	Jørgen Grue Jensen	AAK	60,5
800m	Jørgen Grue Jensen	AAK	2,22,2
1500m	Egon Nielsen	Randers KFUM	4,36,3
5000m	Jørgen Grue Jensen	AAK	16,46,8
10.000m	Egon Nielsen	Randers KFUM	34,22,7
4x400m		AAK	4,36,5
Højdespring	Benny Ohlsen	Sparta	1,40
stangspring	Heinrich Sell	AIK	3,30
længdespring	Preben Axen	Viking	4,85
trespring	Heinrich Duholm	Sparta	9,14
kuglestød	Christian Busch	Hundested AF	12,04
diskoskast	Christian Busch	Hundested AF	37,71
hammerkast	Heinrich Sell	AIK	35,48
vægtkast	Einar Nissen	Kolding KFUM	11,31
spydkast	Peter Pretzsch	GKI	38,77
4 km cross	Egon Nielsen	KFUM Randers	13,09
4 km hold		Bagsværd AC	42,42
12 km cross	Egon Nielsen	KFUM Randers	44,15
12 km hold		Bagsværd AC	2,23,18
20 km	Jørgen Grue Jensen	AAK	1,12,29,2
20 km hold		Bagsværd AC	3,49,48,5
Marathon	Jørgen Grue Jensen	AAK	2,43,58
Marathon hold		AAK	9,27,26
4x1500m		Bagsværd AC	20,21,4
10 kamp	Heinrich Sell	AIK	5813 p

Mænd VI (55-59 år):

100m	Pentti Valkki	Fredensborg AK	14,0
200m	Pentti Valkki	Fredensborg AK	28,3
400m	Pentti Valkki	Fredensborg AK	63,1
800m	Charles Andersen	AK Brøndby	2,18,1
1500m	Charles Andersen	AK Brøndby	4,50,2
5000m	Johan Laigaard	AAK	18,40,0
10.000m	Johan Laigaard	AAK	38,53,3
400m hæk	Erik Jensen	ORI	76,6
højdespring	Kristen Basse	AaIG	1,35
stangspring	Erik Jensen	ORI	2,50
længdespring	Kristen Basse	AaIG	4,95
trespring	Kristen Basse	AaIG	9,04
kuglestød	Helmuth Duholm	Sparta	12,12
diskoskast	Helmuth Duholm	Sparta	43,19
hammerkast	Helmuth Duholm	Sparta	38,52
vægtkast	Helmuth Duholm	Sparta	11,55
spydkast	Kristen Basse	AaIG	34,75
4 km cross	Pentti Valkki	Fredensborg AK	14,11
12 km cross	Charles Andersen	AK Brøndby	46,59
12 km hold		Sparta	2,49,36
20 km	Åge Bisgård	Greve IF	1,17,57,6
20 km hold		Sparta	4,43,19,4
Marathonløb	Johan Laigård	AAK	3,04,15
Marathon hold		Sparta	12,56,21
4x1500m		Sparta	24,18,3

Kvinder VII:

5000m	Elna Borregård	Fjerritslev	24,17,2
10.000m	Elna Borregård	Fjerritslev	48,47,2

Mænd VII (60-64 år):

100m	Egon Bitch Johansen	Esbjerg AF	15,4
200m	Ulrich Grenå	GKI	35,3
400m	Egon Bitch Johansen	Esbjerg AF	75,5
5000m	Eivind Andersen	1900	22,14,9
10.000m	Helge Borby	Freja Odense	41,51,1
110m hæk	Kaj Jensen	Holstebro	23,7
højdespring	Kaj Jensen	Holstebro	1,35
stangspring	Ulrich Grenå	GKI	1,50
længdespring	Jacob Larsen	Holte	3,83
kuglestød	Hans Hyldelund	Vejle	10,51
diskoskast	Hans Hyldelund	Vejle	37,56
vægtkast	Hans Hyldelund	Vejle	9,10
spydkast	Ulrich Grenå	GKI	30,50
12 km cross	Helge Broby	Freja Odense	55,07
20 km	Willy Pedersen	Bagsværd AC	1,24,58,6
Marathonløb	Børge Ransby	SNIK	3,22,54
4x1500m		SNIK	23,50,3
10-kamp	Jakob Larsen	Holte	3583 p

Kvinder VIII (65-69 år):

20 km	Marie Lynnerup	Sparta	1,43,33,0

Mænd VIII (65-69 år):

100m	Poul E Andersen	OG	14,7
200m	Poul E Andersen	OG	37,5
400m	Poul E Andersen	OG	79,8
1500m	Erik Simonsen	AFF	5,59,6
5000m	Erik Simonsen	AFF	22,03,9
10.000m	Leo Borregaard	Fjerritslev	63,09,3

højdespring	Peter Jensen	Ben Hur	1,35
længdespring	Poul E Andersen	OG	3,97
trespring	Poul E Andersen	OG	8,43
kuglestød	Poul E Andersen	OG	9,72
diskoskast	Peter Jensen	Ben Hur	28,23
hammerkast	Børge Barklaj	Ben Hur	21,12
vægtkast	Børge Barklaj	Ben Hur	6,76
4 km cross	Erik Simonsen	AFF	16,58
4 km hold		OG	60,54
12 km cross	Vilhelm Ljørring	Langgarverne	58,57
12 km hold		Sparta	3,08,12
20 km	Vilhelm Ljørring	Langgarverne	1,36,34,8
Marathonløb	Vilhelm Ljørring	Langgarverne	4,05,38

Mænd IX (70-74 år):

100m	Ejnar Bech	Viborg	14,7
200m	Ejnar Bech	Viborg	30,4
400m	Ejnar Bech	Viborg	73,2
10.000m	Åge Laursen	Skovbakken	52,24,8
højdespring	Ejnar Bech	Viborg	1,25
længdespring	Ejnar Bech	Viborg	4,33
trespring	Ejnar Bech	Viborg	8,87
kuglestød	Christian Landtreter	AaIG	10,17
diskoskast	Christian Landtreter	AaIG	31,74
hammerkast	Julius Jensen	Sparta	25,47
spydkast	Christian Landtreter	AaIG	28,83
4 km cross	Svend Baier	OG	20,39

Mænd X (75-79 år):

12 km cross	Charly Lassen	Viking	64,20

Mænd XI (80-84 år):

Længdespring	Hans Dahl	Haderslev IF	2,01
kuglestød	Hans Dahl	Haderslev IF	6,59
spydkast	Hans Dahl	Haderslev IF	15,83

36 år.2,15!....Vi har adskillige veteraner med i toppen - f.eks. Jesper Tørring.

Danske mestre inde

Kvinder:

60m	Dorthe Rasmussen	FIF	7,45
800m	Jill McCabe	Sverige	2,09,5
1500m	Tina Frisk-Bengtsson	Sverige	4,25,5
60m hæk	Lisbeth Pedersen	Sparta	8,52
højdespring	Catharina Andersson	Sverige	1,71
længdespring	Lisbeth Pedersen	Sparta	6,28
kuglestød	Jytte Lyng Larsen	1900	14,11
6-kamp	Bente Larsen	AFF	4334
	9,3-8,95-1,53-7,9-5,80-2,28,1		

Mænd:

60m	Stefan Nielsson	Sverige	6,68
800m	Ronny Olsson	Sverige	1,54,1
3000m	Christian Wolfsberg	FIF	8,28,5
60m hæk	Peter Bergh	Sverige	8,18
højdespring	Magnus Svensson	Sverige	2,05
stangspring	Gunnar Ågeskär	Sverige	5,10
længdespring	Per Krog	Holstebro	7,17
trespring	Bjarne Bender	KIF	14,04
kuglestød	Michael Henningsen	Politiets IF	16,81
7-kamp	Lars Warming	1900	5176 p
	6,9-7,08-11,51-1,90-8,3-4,00-2,53,4		

Indendørs ungdomsmesterskaber:

P.14:

60m	Helle Jensen	AFF	7,9
300m	Maj Britt Drabæk	Køge	46,9
1500m	Marie Street	Gullfoss	5,06,4
60m hæk	Katharina Husum	Randers Real	9,9
højdespring	Katharina Husum	Randers Real	1,50
længdespring	Anita R Nielsen	FIF	5,30
kuglestød	Charlotte Juulsgård	Randers Real	9,77

D.14:

60m	Martin Olsen	VI 39,Vallensbæk	7,5
300m	Martin Olsen	VI 39,Vallensbæk	43,2
1500m	Jan Schultz	Aabenraa IG	4,32,0
60m hæk	Kristian Morville	GKI	9,3
højdespring	Jan Riis Nielsen	AAK	1,75
stangspring	Jan Riis Nielsen	AAK	3,10
længdespring	Martin Olsen	VI 39,Vallensbæk	5,64
kuglestød	Martin Jensen	BAK	12,78

P.16:

60m	Karen Gydesen	Haderslev IF	7,9
300m	Karen Gydesen	Haderslev IF	44,3
1500m	Gitte Nørgård	AFF	4,53,0
60m hæk	May Bugge	AFF	9,3
højdespring	Helle Clausen	FAK 63	1,70
længdespring	Lisbeth J Pedersen	Viking	5,53
kuglestød	Pia S Nielsen	Hellas	11,26

D.16:

60m	Jørgen Kragh	Randers Real	7,3
300m	Morten Skovgaard	ORI	41,2
1500m	Asger Westh	Viking	4,19,1
60m hæk	René Christensen	Herlev	8,6
højdespring	René Kvist	Kristrup Skole I	1,80
stangspring	Thomas Jensen	1900	3,70
længdespring	René Christensen	Herlev	6,30
trespring	Jørgen Kragh	Randers Real	13,63
kuglestød	Martin Hansen	Fredensborg AK	13,69

P.18:

60m	Jette Bielefeld	AK Brøndby	8,0
300m	Heidi Christiansen	Køge	44,7
1500m	Heidi Christiansen	Køge	4,41,6
60m hæk	Janne Jørgensen	AK Brøndby	8,8
højdespring	Lone Pleth Sørensen	Skovbakken	1,76
længdespring	Janne Jørgensen	AK Brøndby	5,73
kuglestød	Gitte Gregersen	AFF	12,55

D.18:

60m	Lars Pedersen	Sparta	7,1
300m	Finn Schmidt	Haderslev IF	40,7
1500m	Henrik Kronborg	AFF	4,12,9
60m hæk	Allan Nielsen	Vojens AF	8,1
højdespring	Freddie Kirk	AAK	1,95
stangspring	Morten Christiansen	AGF	4,62
længdespring	Morten Christiansen	AGF	6,61
trespring	Bjarne Bender	KIF	13,87
kuglestød	Jan Sørensen	Viking	13,98

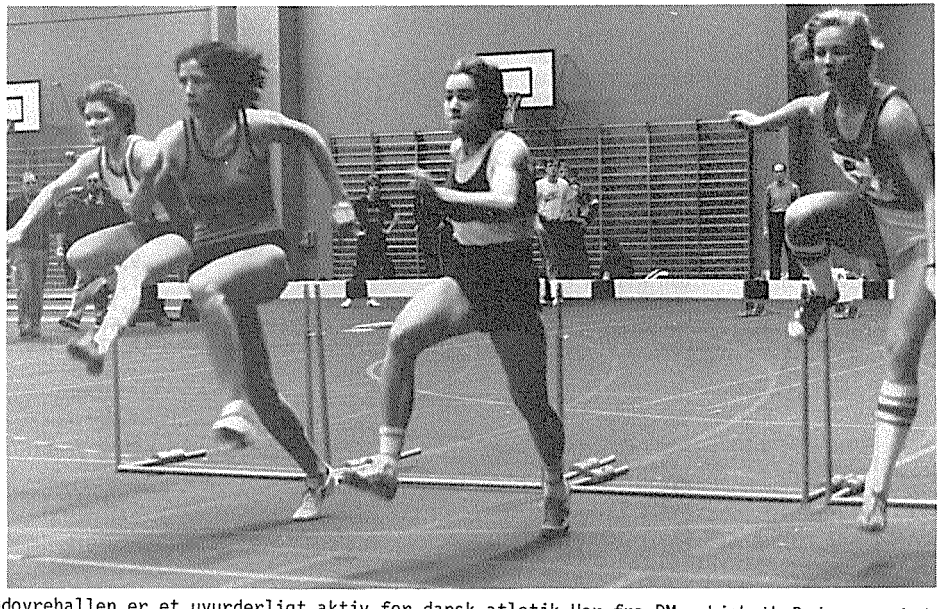

Rødovrehallen er et uvurderligt aktiv for dansk atletik.Her fra DM - Lisbeth Pedersen vinder indl. hæk. foran bl.a. vor mester og rekordindehaver i spydkast Simone Frandsen der også er en fremragende hurdler.

Landsturneringen 1983

	Trongården IF	IF Sparta	Glostrup IC	Aalborg FF	Esbjerg AF	Randers Real	Skovbakken	Bornholm	Hvidovre IF
Trongården IF		59	53	59	66	61	63	60	68
IF Sparta	47		55	55	57	60	59	62	67
Glostrup IC	53	49		56½	67	60	62	57½	65
Aalborg FF	47	51	49½		65	64	68	64	71½
Esbjerg AF	40	49	39	41		53	57	55	60½
Randers Real	45	46	44	42	53		60	52	62
Skovbakken	42	45	44	38	49	45		55	61
Bornholm	46	41	48½	42	51	52	51		52
Hvidovre IF	37	39	40	34½	45½	44	45	51	

SLUTSTILLINGEN 1.DIV.KVINDER:

1.	TRONGÅRDEN IF	489 -357	15p
2.	IF SPARTA	462 -379	14p
3.	GLOSTRUP IC	470 -373	13p
4.	AALBORG FF	490 -368	10p
5.	ESBJERG AF	394½-453½	7p
6.	RANDERS REAL	404 -439	6p
7.	SKOVBAKKEN	379 -465	4p
8.	BORNHOLM AF	383½-456½	3p
9.	HVIDOVRE IF	336 -507	0p

	Viby IF	Freja Odense	Vidar	Hjørring	Aalborg FF II	Skive AM	Kolding KFUM	Dybvad IK
Viby IF		58	57	62	62	57	64½	64
Freja Odense	48		58	54	58	54	60	60
Vidar	49	47		53	60	60	56	60
Hjørring	44	51	53		51	49	55	60
Aalborg FF II	44	46	46	55		56	54	59
Skive AM	49	52	46	57	50		61	63
Kolding KFUM	41½	44	50	51	52	45		59
Dybvad IK	42	40	46	45	47	42	47	

SLUTSTILLINGEN 2.DIV.VEST KVINDER:

1.	Viby IF	424½-317½	14p
2.	Freja Odense	398 -338	12p
3.	Vidar	385 -356	9p
4.	Hjørring	367 -377	7p
5.	Aalborg FF II	356 -380	6p
6.	Skive AM	378 -363	6p
7.	Kolding KFUM	302½-350	2p
8.	Dybvad IK	299 -425	0p

9. Auning IF....trukket

	Kastrup-Tårnby	Køge	Frederiksberg IF	AK Brøndby	Gullfoss	Amager IF	AK 73	SAGA
Kastrup-Tårnby		62	60	58	65	61	71	64
Køge	44		53	62	54	53	63½	58
Frederiksberg IF	46	53		63	52	53	57	60
AK Brøndby	48	41	42		55	54	58	60½
Gullfoss	39	52	54	51		55	61	52
Amager IF	45	53	53	52	49		58	58
AK 73	35	42½	49	48	45	48		55
SAGA	42	48	46	45½	54	48	51	

SLUTSTILLINGEN 2.DIV.ØST KVINDER:

1.	Kastrup-Tårnby	441 -299	14p
2.	Køge	389½-466½	10p
3.	Frederiksberg IF	384 -357	8p
4.	AK Brøndby	358½-379½	8p
5.	Gullfoss	364 -374	6p
6.	Amager IF	368 -372	6p
7.	AK 73	322½-419	2p
8.	SAGA	334½-407½	2p
9.	FIF-Hillerød.....trukket		

	Stoholm	Randers Freja	Randers Real	FAK 66	Grenå-Trustrup	Ringkøbing-Hv.Sande
Stoholm		55	57	62	56	56
Randers Freja	50		57	56	58	58
Randers Real II	49	49		57	56	59
FAK 66	44	49	49		52½	60
Grenå-Trustrup	50	48	50	51½		54½
Ringkøbing-Hv.Sande	50	48	47	45	48½	

SLUTSTILLINGEN 3.DIV.NORD/VEST KVINDER:

1.	Stoholm	286 -243	10p
2.	Randers Freja	279 -249	8p
3.	Randers Real II	270 -260	6p
4.	FAK 66	254½-271½	4p
5.	Grenå-Trustrup	254 -271	2p
6.	Ringkøbing-Hv.Sande	238½-287½	0p
7.	Holstebro.....trukket		

	Århus 1900	Aabenraa IG	Vejle IF	Vojens AF	FAK 63
Århus 1900		56	54	66	63
Aabenraa IG	50		59	53	59
Vejle IF	52	47		60	58
Vojens AF	40	53	46		55
FAK 63	43	45	48	51	

SLUTSTILLINGEN 3.DIV.SYD/VEST KVINDER:

1.	Århus 1900	239 -185	8p
2.	Aabenraa IG	221 -201	5p
3.	Vejle IF	217 -207	4p
4.	Vojens AF	194 -230	3p
5.	FAK 63	187 -235	0p

	Ben Hur	Herlufsholm	Trongården	IK Olympia	Hvidovre IF	NA 80	Herlev	Hvidovre AK
Ben Hur		56	57	55½	67	62	58	60
Herlufsholm	50		55	51	57½	58	63	60½
Trongården IF II	49	51		56	59	62	57	56
IK Olympia	50½	55	50		61	54	53	57
Hvidovre IF II	39	48½	47	45		55	49	56½
NA 80	44	48	44	52	51		60½	55
Herlev	48	43	49	53	57	45½		43
Hvidovre AK	46	44½	50	48	48½	51	63	

SLUTSTILLINGEN 3.DIV.ØST KVINDER:

1.	Ben Hur	415½-326½	14p
2.	Herlufsholm	395 -346	10p
3.	Trongården IF II	390 -352	10p
4.	IK Olympia	380½-360½	9p
5.	Hvidovre IF II	340 -401	4p
6.	NA 80	354½-387½	4p
7.	Herlev	338½-403½	3p
8.	Hvidovre AK	351 -388	2p

9. Holte.....trukket

	Greve IF	Helsingør IF	Frederiksberg	Københavns IF	Ringsted IF	Ballerup AK	SAS
Greve IF		56	58	60	68	66	65
Helsingør IF	50		62	65	70	57	67
Frederiksberg IF	48	44		55	58	51	66
Københavns IF	46	41	51		61	54	62
Rigsted IF	38	36	47	45		54	52
Ballerup AK	40	48	53	52	49		56
SAS	44	39	40	44	50	50	

SLUTSTILLINGEN 4.DIV.ØST KVINDER:

1.	Greve IF	373 -263	12p
2.	Helsingør IF	371 -264	10p
3.	Frederiksberg IF II	322 -311	6p
4.	Københavns IF	315 -321	6p
5.	Ringsted IF	276 -356	4p
6.	Ballerup AK	298 -332	4p
7.	SAS	264 -372	0p

8. Hundested AF.....trukket

	SNIK	Hellas	Fremad Holbæk	Bagsværd AC	ORI	Gullfoss
SNIK		56	53	65	62	63
Hellas	50		55	57	65	64
Fremad Holbæk	52	51		55	58	68
Bagsværd AC	41	49	51		57	55
ORI	44	40	48	49		63½
Gullfoss II	43	42	38	51	40½	

SLUTSTILLINGEN 5.DIVISION ØST KVINDER:

1.	SNIK	298 -230	10p
2.	Hellas	291 -238	8p
3.	Fremad Holbæk	284 -245	6p
4.	Bagsværd AC	253 -277	4p
5.	ORI	245½-282½	2p
6.	Gullfoss II	214½-313½	0p

	Holte	Gullfoss	AGF	Hvidovre IF	IF Sparta	Freja Odense	Skovbakken	Trongården IF	Århus 1900
Holte		72	69	75	71	79½	73	77	69
Gullfoss	64		70	66	70	69	71	73	76
AGF	67	66		74	72	65	78	71	74
Hvidovre IF	61	68	62		70	69	78½	67	75
IF Sparta	65	66	64	66		68	72	65	73
Freja Odense	55½	67	71	66	67		62	70	73
Skovbakken	63	63	58	57½	64	74		77	73
Trongården IF	59	63	64	68	70	66	59		73
Århus 1900	67	60	62	61	63	62	62	63	

SLUTSTILLINGEN 1.DIV.MÆND

1.	Holte	585½-501½	16p
2.	Gullfoss	559 -525	12p
3.	AGF	567 -520	10p
4.	Hvidovre IF	550½-533½	10p
5.	IF Sparta	539 -547	6p
6.	Freja Odense	531½-552½	6p
7.	Skovbakken	529½-555½	6p
8.	Trongården IF	522 -563	6p
9.	Århus 1900	500 -586	0p

	Politiet	Esbjerg AF	Skive AM	Herlev	Ben Hur	Aalborg AK	Herlufsholm	Holstebro	Haderslev
Politiet		76	74	78½	77	71	82	79	89
Esbjerg AF	60		74½	68	73	70	77	78½	86
Skive AM	62	59½		78	72½	71	75	69	82
Herlev	55½	67	56		77	80	67	74	80
Ben Hur	59	63	63½	59		69½	69	66	81½
Aalborg AK	65	65	65	56	66½		83	79	91
Herlufsholm	53	59	59	68	67	52		75	72
Holstebro	57	57½	67	61	70	56	61		78
Haderslev IF	47	50	54	55	53½	45	63	58	

SLUTSTILLINGEN 2.DIV.MÆND

1.	Politiet	626½-458½	16p
2.	Esbjerg AF	586 -497	14p
3.	Skive AM	569 -513	12p
4.	Herlev	556½-523½	8p
5.	Ben Hur	530½-556½	6p
6.	Aalborg AK	570½-514½	6p
7.	Herlufsholm	505 -577	6p
8.	Holstebro	507½-578½	4p
9.	Haderslev IF	425½-659½	0p

	Kolding KFUM	SAK 77	Randers Real	Hjørring	FAK 63	Freja Odense	Aabenraa IG	Svendborg	Aalborg FF
Kolding KFUM		72	73½	65	81	77	71	77	82
SAK 77	64		70	75	74	63	78	73	87
Randers Real	62½	66		73	75	73	77	78	71
Hjørring	69	61	63		68	79	72½	73	69
FAK 63	54	62	61	68		69	69	73	70
Freja Odense II	59	72	63	56	66		71	74	65
Aabenraa IG	63	58	59	63½	67	65		69	81
Svendborg	59	62	58	63	63	59	67		77½
Aalborg FF	52	49	65	63	66	66	55	56½	

SLUTSTILLINGEN 3.DIV.VEST MÆND

1.	Kolding KFUM	598½-482½	14p
2.	SAK 77	584 -502	12p
3.	Randers Real	575½-512½	12p
4.	Hjørring	554½-526½	11p
5.	FAK 63	527 -560	9p
6.	Freja Odense	526 -551	6p
7.	Aabenraa IG	525½-560½	4p
8.	Svendborg	508½-573½	2p
9.	Aalborg FF	472½-602½	2p

	Kastrup Tårnby	AK Delta	Rødovre AC	AK 73	Vordingborg AC	Køge	Glostrup IC	AK Brøndby	Holte II
Kastrup Tårnby		71	71	77	78	81	76	79	80
AK Delta	64		71	74	64	76	73	73	84
Rødovre AC	65	62		77	79	76	63	74½	83
AK 73	59	62	59		72	72½	76	64½	78
Vordingborg AC	58	72	57	64		58	70	71	70
Køge	55	60	60	63½	78		72	68	74
Glostrup IC	60	62	72	60	66	64		70	81½
AK Brøndby	57	63	61½	71½	65	68	66		76
Holte II	55	52	53	58	66	62	52½	60	

SLUTSTILLINGEN 3.DIV.ØST MÆND

1.	Kastrup Tårnby	613 -473	16p
2.	AK Delta	579 -504	12p
3.	Rødovre AC	580½-504½	10p
4.	AK 73	543 -545	8p
5.	Vordingborg AC	520 -568	8p
6.	Køge	530½-557½	7p
7.	Glostrup IC	535½-548½	6p
8.	AK Brøndby	527 -560	5p
9.	Holte II	458½-626½	0p

	Viby IF	Randers Freja	Skovbakken II	AGF II	Århus 1900 II	Aalborg AK II	Århus Fremad	Viborg AF
Viby IF		69	72	76	72	72	86	76½
Randers Freja	67		72	70	70	73½	73	71
Skovbakken II	64	64		65	57	76	76½	70
AGF II	60	64	70		72	72	62	74
Århus 1900 II	63	65	77	64		69	60	74
Aalborg AK II	63	62½	60	63	66		74	68
Århus Fremad	48	61	57½	74	73	59		65½
Viborg AF	58½	62	63	61	60	67	69½	

SLUTSTILLINGEN 4.DIV.NORD/VEST MÆND:

1.	Viby IF	523½-423½	14p
2.	Randers Freja	497½-447½	12p
3.	Skovbakken II	467½-471½	8p
4.	AGF II	469 -473	6p
5.	Århus 1900 II	472 -470	6p
6.	Aalborg AK II	456½-488½	4p
7.	Århus Fremad	437½-501½	4p
8.	Viborg AF	440 -499	2p
9.	Sæby IK 80	trukket	

	Odense GF	Atletica	Vejle IF	Heden	Vidar	Esbjerg AF	Freja Odense	Blåbjerg
Odense GF		74	77	78	82	88	80	79
Atletica	62		75	69	71	72	82	84
Vejle IF	59	61		69	74	68½	71	80½
Heden	58	67	67		72	69	81	71
Vidar	54	65	62	64		77	82	71½
Esbjerg AF II	46	64	66½	67	57		73	78
Freja Odense III	54	51	65	55	51	62		68½
Blåbjerg	56	50	53½	65	64½	58	66½	

SLUTSTILLINGEN 4.DIV SYD/VEST MÆND:

1.	Odense GF	558 -389	14p
2.	Atletica	515 -432	12p
3.	Vejle IF	483 -466	10p
4.	Heden	485 -467	8p
5.	Vidar	475½-471½	6p
6.	Esbjerg AF II	451½-494½	4p
7.	Freja Odense III	406½-535½	2p
8.	Blåbjerg	413½-532½	0p

	Ballerup AK	SNIK	Bornholm AF	Københavns IF	Frederiksberg	Hundested AF	AIK	Hellas	Hvidovre AK
Ballerup AK		76	71	73½	77	83½	84	77½	83
SNIK	60		69	72	75	75	77	73	81
Bornholm AF	64	67		67	72½	72	80	73	64
Københavns IF	62½	63	67		72	72	79	83	73½
Fredriksberg IF	53	61	63½	64		71	63	83	66
Hundested AF	52½	60	64	54	65		68	71	84
AIK	51	58	54	53	73	68		72	72
Hellas	58½	62	62	52	52	62	64		68½
Hvidovre AK	51	54	44	60½	68	49	64	67½	

SLUTSTILLINGEN 4.DIV.ØST MÆND:

1.	Ballerup AK	625½-452½	16p
2.	SNIK	579 -501	14p
3.	Bornholm AF	584½-494½	11p
4.	Københavns IF	566 -496	11p
5.	Frederiksberg IF	534½-554½	6p
6.	Hundested AF	528½-552½	5p
7.	AIK	491 -579	5p
8.	Hellas	480 -600	2p
9.	Hvidovre AK	461 -592	2p

	Grenå-Trustrup	Bjerringbro	Skive AM	Randers Real	Ringkøbing	Rødding	Herning	Viby IF
Grenå-Trustrup		74	68	75	70	75	83	80
Bjerringbro	61		68½	67	72½	70	70½	85
Skive AM II	68	67½		74	73	72	83	83
Randers Real II	53	66	62		72	67	75	87
Ringkøbing	60	62½	62	63		66	68	81
Rødding	55	63	61	66	64		67	80
Herning	53	63½	52	59	67	64		69
Viby IF	47	45	48	49	55	44	59	

SLUTSTILLINGEN 5.DIV.NORD/VEST MÆND

1.	Grenå Trustrup	530 -397	13p
2.	Bjerringbro	494½-441½	12p
3.	Skive AM II	519½-425½	11p
4.	Randers Real II	482 -453	8p
5.	Ringkøbing	461½-473½	6p
6.	Rødding	456 -458	4p
7.	Herning	427½-505½	2p
8.	Viby IF II	348 -565	0p

	Vojens AF	Tønder fS	Kolding KFUM II	Heden II
Vojens AF		73½	69	84
Tønder fS	62½		72	91
Kolding KFUM II	63	64		86
Heden II	40	43	48	

SLUTSTILLINGEN 5.DIV.SV MÆND

1.	Vojens AF	236½-165½	6p
2.	Tønder fS	225½-180½	4p
3.	Kolding KFUM II	213 -189	2p
4.	Heden II	131 -261	0p

	Fr.Holbæk	Sparta II	Helsingør IF	Fredensborg	FIF Hillerød	SAGA	Hvidovre IF	Gullfoss II
Fremad Holbæk		75½	68	74	81	75	80½	82
IF Sparta II	60½		64	76	72	73	71	75
Helsingør IF	67	72		65½	79	83	75	75½
Fredensborg AK	62	60	70½		68	72	74	79
FIF-Hillerød	55	63	56	67		71½	69	77
SAGA	61	63	53	63	64½		68	73
Hvidovre IF II	55½	65	61	62	66	68		77
Gullfoss II	54	61	60½	57	58	63	59	

SLUTSTILLINGEN 5.DIV.Ø MÆND

1.	Fremad Holbæk	556 -415	14p
2.	IF Sparta	490½-459½	10p
3.	Helsingør IF	417 -433	10p
4.	Fredensborg AK	485½-464½	10p
5.	FIF Hillerød	458½-488½	6p
6.	SAGA	445½-442½	3p
7.	Hvidovre IF II	454½-496½	3p
8.	Gullfoss II	411½-538½	0p
9.	Bagsværd AC.....trukket		

	Greve IF	IK Olympia	Trongården IF II	NA 80	Kastrup Tårnby II	Hjorten	HUAC	Korsør AK	ORI
Greve IF		69	72	74	75	79	74	56	81
IK Olympia	67		69	76	75	87	80	79	81
Trongården IF II	62	65		69	79	75	79	74	71
NA 80	62	60	67		70	70	64½	66	76
Kastrup Tårnby II	60	61	57	64		68	67	78	69
Hjorten	55	48	61	64	68		69	71	62
HUAC	61	56	55	71½	67	67		71½	60
Korsør AK	78	57	62	70	58	64	64½		70
ORI	54	51	62	60	65	67	75	63	

SLUTSTILLINGEN 6.DIV. Ø MÆND

1.	Greve IF	602 -499	16p
2.	IK Olympia	614 -467	14p
3.	Trongården IFII	574 -505	12p
4.	NA 80	535½-548½	6p
5.	Kastrup Tårnby	524 -557	6p
6.	Hjorten	498 -577	5p
7.	HUAC	508 -573	5p
8.	Korsør AK	500½-558½	4p
9.	ORI	497 -570	4p

	GKI	Ben Hur II	Herlufsholm II	Vordingborg AC II	SAS	SØA	AIK II	Ringsted IF
GKI		72	78	90	84	80	83	84
Ben Hur II	64		74	85½	71	77	88½	76
Herlufsholm II	58	62		76	78	75	78	77
Vordingborg AC II	46	56½	60		70	74	77	65
SAS	52	62	56	64		71	70½	70½
SØA	56	59	59	56	62		68	69
AIK	53	45½	56	54	65½	60		76
Ringsted IF	52	60	56	71	62½	62	57	

SLUTSTILLINGEN 7. DIV. Ø MÆND

1.	GKI	571 -381	14p
2.	Ben Hur II	536 -417	12p
3.	Herlufsholm II	504 -439	10p
4.	Vordingborg AC II	442½-496½	6p
5.	SAS	524 -493	6p
6.	SØA	429 -499	4p
7.	AIK II	410 -522	2p
8.	Ringsted IF	420½-517½	2p

	Tåstrup IK	Holte III
Tåstrup IK		82
Holte III	43	

SLUTSTILLINGEN 8. DIV. Ø MÆND

1.	Tåstrup IK	82 -43	2p
2.	Holte III	43 -82	0p

Vor alsidige 1500 og 15 km mester Niels Kim Hjorth stod for en fin præstation ved VM i Cross Country i Gateshead i Nordengland.Her kæmper han hårdt med kapaciteter som vesttyskeren Christoph Herle og belgieren Karel Lismont (28). Begge blev besejret.

Verdensrekorder

KVINDER:

100m	10,79(A)	Evelyn Ashford	USA	Colorado Springs	03.07.83
200m	21,71	Marita Koch	DDR	Karl Marx St.	10.06.79
400m	47,99	Jarmila Kratchovilova	CSSR	Helsinki	10.08.83
800m	1,53,28	Jarmila Kratchovilova	CSSR	München	26.07.83
1500m	3,52,47	Tatyana Kazankina	SSSR	Zürich	13.08.80
1 mile	4,17,44	Marica Puica	Rumænien	Rieti	16.09.82
3000m	8,26,78	Svetlana Ulmasova	SSSR	Kiev	25.07.82
5000m	15,08,26	Mary Decker Tabb	USA	Eugene	06.06.82
10.000m	31,27,57	Raisa Sadredinova	SSSR	Odessa	08.09.83
100m hæk	12,36	Grazyna Rabsztyn	Polen	Warzawa	13.06.80
400m hæk	54,03	Anna Ambrosene	SSSR	Moskva	11.06.83
4x100m	41,53	DDR Ingrid Auerswald,Marlies Göhr,Silke Gladisch,Marita Koch	DDR	Berlin O	31.07.83
4x200m	1,28,15	Marlies Göhr,Romy Müller, Bärbel Wöckel,Marita Koch	DDR	Jena	09.08.80
4x400m	3,19,04	Kerstin Siemon,Sabine Busch Dagmar Rübsam,Marita Koch	DDR	Athen	11.09.82
4x800m	7,52,4	T Providhokina,Vera Gerassimova ,S,Styrkina,Tathana Kazankina	SSSR	Podolsk	16.08.76
5000m gang	21,51,85	Guiliana Salce	Italien	L'Aquila	01.10.83
10.000m gang	45,15,6	Sue Cook	Australien	Leicester	14.09.83
højdespring	2,04	Tamara Bykova	SSSR	Pisa	25.08.83
længdespring	7,43	Anisoara Cúsmir	Rumænien	Bucharest	04.06.83
kuglestød	22,45	Illona Slupianek	DDR	Potsdam	11.05.80
diskoskast	73,26	Galina Savinkova	SSSR	Leselidse	23.05.83
spydkast	74,76	Kristiina Lillak	Finland	Tampere	13.06.83
7-kamp	6836 p	Ramona Neubert	DDR	Moskva	18.19.06.83
	13,42-15,25-1,82-23,49/6,79-49,94-2,07,51				

Uofficielle verdensrekorder:

Marathonløb	2,22,42	Joan Benoit	USA	Boston	17.04.83

Bemærk:

Rekorder mærket (A) er opnået i mere end 1000 meters højde over havets overflade.
Bedstenoteringer i øvelser opnået under denne højde er følgende:

100m	10,81	Marlies Göhr	DDR	Berlin O	08.06.83

En af årets flotteste internationale bedrifter stod Dorthe Rasmussen,GIC,for ved at vinde 3000m løbet i matchen Norden-USA på Stockholm stadion.Desværre stillede hun ikke op ved VM,hvor hun uden tvivl kunne have gjort sig gældende på denne distance.

Verdensrekorder

MÆND:

100m	9,93 (A)	Calvin Smith	USA	Colorado Springs	03.07.83
200m	19,72(A)	Pietro Mennea	Italien	Ciudad Mexico	12.09.79
400m	43,86(A)	Lee Evans	USA	Ciudad Mexico	18.10.68
800m	1,41,73	Sebastian Coe	GB	Firenze	10.06.81
1000m	2,12,18	Sebastian Coe	GB	Oslo	11.07.81
1500m	3,30,77	Steve Ovett	GB	Rieti	04.09.83
1 mile	3,47,33	Sebastian Coe	GB	Brüssel	28.08.81
2000m	4,51,4	John Walker	New Zealand	Oslo	30.06.76
3000m	7,32,1	Henry Rono	Kenya	Oslo	27.06.78
5000m	13,00,42	Dave Moorcroft	GB	Oslo	07.07.82
10.000m	27,22,4	Henry Rono	Kenya	Wien	11.06.78
1 times løb	20.944 m	Jos Hermens	Holland	Papendal	01.05.76
20.000m	57.24,2	Jos Hermens	Holland	Papendal	01.05.76
25.000m	1,13,55,8	Toshihiko Seko	Japan	Christchurch	22.03.81
30.000m	1,29,18,8	Toshihiko Seko	Japan	Christchurch	22.03.81
110m hæk	12,93	Renaldo Nehimiah	USA	Zürich	19.08.81
400m hæk	47,02	Edwin Moses	USA	Koblenz	31.08.83
3000m forh.	8,05.4	Henry Rono	Kenya	Seattle	13.05.78
4x100m	37,86	Emmitt King,Willie Gault, Calvin Smith,Carl Lewis	USA	Helsinki	10.08.83
4x200m	1,20,26	University of Soutnern California(Andrews,Sanford,Mullins,Edwards)	USA	Tempe	27.05.78
4x400m	2,56,16(A)	Vince Matthews,Ron Freeman, Larry James,Lee Evans	USA	Ciudad Mexico	20.10.68
4x800m	7,03,89	Peter Elliott,Gary Cook, Steve Cram,Sebastian Coe	GB	London	30.08.82
4x1500m	14,38,8	Thomas Wessinghage,Harald Hudak,M.Lederer,Karl Fleschen	BRD	Köln	18.08.77
20.000m gang	1,20,06,8	Daniel Bautista	Mexico	Montréal	17.10.79
30.000m gang	2,06,54	Rolf Kowalski	DDR	Berlin 0	28.03.82
2 timers g.	28.358m	Rolf Kowalski	DDR	Berlin 0	28.03.82
50.000m gang	3,41,39	Raul Gonzalez	Mexico	Fana	25.05.79
højdespring	2,38	Zhu Jianhua	F.Rep.Kina	Shanghai	22.09.83
stangspring	5,83	Thierry Vigneron	Frankrig	Roma	01.09.83
længdespring	8,90(A)	Bob Beamon	USA	Ciudad Mexico	18.10.68
trespring	17,89(A)	Joao Carlos de Oliviera	Brasilien	Ciudad Mexico	15.10.75
kuglestød	22,22	Udo Beyer	BRD	Los Angeles	26.06.83
diskoskast	71,84	Jurij Dumsjev	SSSR	Moskva	29.05.83
hammerkast	84,14	Sergeij Litvinov	SSSR	Moskva	21.06.83
spydkast	99,72	Tom Petranoff	USA	Westwood	15.05.83
10-kamp	8777 p	Jürgen Hingsen	BRD	Bernhausen	05.06.06.83
	10,92-7,74-15,94-2,15-47,90/14,11-46,90-4,70-67,26-4,19,96				

Uofficiel rekord:

Marathonløb	2,08,13	Alberto Salazar	USA	New York	25.10.81

Bemærk:

Rekorder mærket (A) er opnået i mere end 1000 meters højde over havets overflade.
Dedste resultater i disse øvelser opnået under denne højde er følgende:

100m	9,97	Carl Lewis	USA	Modesto	14.05.83
	9,97	Calvin Smith	USA	Zürich	24.08.83
200m	19,75	Carl Lewis	USA	Indianapolis	21.06.83
400m	44,26	Alberto Juantorena	Cuba	Montréal	29.07.76
4x400m	2,58,65	Frazier,Brown,Newhouse, Parks	USA	Montréal	31.07.76
længdespring	8,79	Carl Lewis	USA	Indianapolis	21.06.83
trespring	17,56	Willie Banks	USA	Sacremento	21.06.81

Europarekorder

Kvinder:

Europarekorderne er bortset fra 100m,5000m og den uofficielle rekord på marathon-distancen identisk med verdensrekorderne.

100m	10,81	Marlies Göhr	DDR	Berlin	08.06.83
5000m	15,08,80	Grete Waitz	Norge	Oslo	26.06.82
(Marathon	2,25,29	Grete Waitz	Norge	London	17.04.83)

Mænd:

100m	10,01 A	Pietro Mennea	Italien	Ciudad Mexico	04.09.79
200m	19,72 A	Pietro Mennea	Italien	Ciudad Mexico	12.09.79
400m	44,50	Erwin Skamrahl	BRD	München	26.07.83
800m	1,41,73	Sebastian Coe	GB	Firenze	10.06.81
1000m	2,12,18	Sebastian Coe	GB	Oslo	11.07.81
1500m	3,30,77	Steven Ovett	GB	Rieti	04.09.83
1 mile	3,47,33	Sebastian Coe	GB	Brüssel	28.08.81
2000m	4,52,20	Thomas Wessinghage	BRD	Ingelheim	31.08.82
3000m	7,32,79	Dave Moorcroft	GB	London	17.07.82
5000m	13,00,42	Dave Moorcroft	GB	Oslo	07.07.82
10.000m	27,22,95	Fernando Mamede	Portugal	Paris	09.07.82
1 time	20.994 m	Jos Hermens	Holland	Papendal	01.05.76
20.000m	57,24,2	Jos Hermens	Holland	Papendal	01.05.76
25.000m	1,14,16,8	Pekka Päivärintä	Finland	Oulo	15.05.75
30.000m	1,31,30,4	Jim Alder	GB	London	05.09.70
110m hæk	13,28	Guy Drut	Frankrig	St.Etienne	29.06.75
400m hæk	47,48	Harald Schmid	BRD	Athen	08.09.82
3000m forh.	8,08,02	Anders Gärderud	Sverige	Montreal	28.07.76
4x100m	38,26	SSSR (V Muravyov,N Sidorov, A Aksinin,A Prokofjev)	SSSR	Moskva	01.08.80
4x200m	1,21,10	Stefano Tilli,Carlo Simionato,Giovanni Bongiorno, Pietro Mennea	Italien	Cagliari	29.09.83
4x400m	3,00,46	M Reynolds,Allan Pascoe, David Hemery,David Jenkins	GB	München	10.09.72
4x800m	7,03,89	Peter Elliott,Garry Cook, Steven Cram ,Sebastian Coe	GB	London	30.08.82
4x1500m	14,38,8	Thomas Wessinghage,Harald Hudak,Martin Lederer,Karl Fleschen	BRD	Köln	17.08.77
20.000m gang	1,20,54,9	Ronald Weigel	DDR	Berlin O	27.09.83
2 timer gang	28.358m	Rolf Kowalski	DDR	Berlin O	28.03.82
30.000m gang	2,06,54	Rolf Kowalski	DDR	Berlin O	28.03.82
50.000m gang	3,48,59	Vladimir Resajev	SSSR	Bergen	02.05.80
højdespring	2,36	Gerd Wessig	DDR	Moskva	01.08.80
stangspring	5,83	Thierry Vigneron	Frankrig	Roma	01.09.83
længdespring	8,54	Lutz Dombroeski	DDR	Moskva	28.07.80
trespring	17,57 A	Keith Connor	GB	Provo	05.05.82
kuglestød	22,22	Udo Beyer	DDR	Los Angeles	26.06.83
diskoskast	71,86	Yurey Dumtchev	SSSR	Moskva	29.05.83
hammerkast	84,14	Sergei Litvinov	SSSR	Moskva	21.06.83
spydkast	96,72	Ferenc Paragi	Ungarn	Tata	23.04.80
	96,72	Detlef Michel	DDR	Berlin O	08.06.83
10-kamp	8779 p	Jürgen Hingsen	BRD	Bernhausen	04.05.06.83

10,92-7,74-15,94-2,15-47,89/14,10-46,80-4,70-67,26-4,19,74

Europæiske juniorrekorder:

Europarekorder

Kvinder: (international juniorgrænse:18 år)

100m	11,17	Marlies Oelsner,58 DDR	Karl Marx Stadt	29.05.76
200m	22,19	Natalia Bochina,62 SSSR	Moskva	30.07.80
400m	49,77	Christine Brehmer,58 DDR	Dresden	09.05.76
800m	1,59,40	Christine Wachtel,65 DDR	Los Angeles	26.06.83
1500m	4,06,02	Birgit Friedmann,60 BRD	Dortmund	01.07.78
3000m	8,56,03	Yelena Malychina,63 SSSR	Cottbuss	25.06.81
100m hæk	13,17	Heike Terpe,64 DDR	Erfurt	18.07.82
400m hæk	56,01	Radostine Schtereva,65 Bulgarien	Schwerchat	28.08.83
4x100m	43,77	DDR (Silke Gladisch,64,Sabine Rieger,63,Kathrin Böhme,63 Carola Beuster,63)	Utrecht	23.08.81
4x400m	3,30,39	DDR (Caroline Feuerbach,63 Carola Witzel,64,Inez Vogelsang,63, Heike Bohne,63)	Utrecht	23.08.81
højde	1,94	Elena Topchina,66 SSSR	Schwerchat	28.08.83
længde	6,98	Heike Daute,64 DDR	Potsdam	18.08.82
kugle	19,23	Ilona Schoknecht,56 DDR	Berlin O	15.09.74
diskos	64,86	Irina Meszinski,DDR	Potsdam	15.06.81
spyd	71,88	Antoaneta Todorova,63 Bulgarien	Zagreb	15.08.81
7-kamp	6421 p	Sibylle Thiele,65 DDR	Schwechat	27.28.08.83
	13,49-1,90-14,63-24,07/6,65-36,22-2,18,36			

Mænd: (international juniorgrænse:19 år)

100m	10,32	Klaus Dieter Kurrat,55 DDR	Duisburg	24.08.73
	10,32	Michael McFarlane,60 GB	Edmonton	06.08.78
200m	20,37	Jürgen Evers,65 BRD	Schwerchat	28.08.83
400m	45,45	David Jenkins,52 GB	Helsinki	13.08.71
800m	1,45,45	Andreas Busse,59 DDR	Ostrava	07.06.78
1500m	3,36,6	Graham Williamson,60 GB	Oslo	17.08.79
3000m	7,43,2	Ari Paunonen,58 Finland	Köln	22.06.77
5000m	13,27,04	Stephen Binns,60 GB	London	14.09.79
110m hæk	13,47	Holger Pohland,63 DDR	Karl Marx Stadt	10.07.82
400m hæk	49,61	Harald Schmid,57 BRD	Lüdenscheid	07.07.76
2000m forh.	5,25,1	Arsenios Tsiminos,61 Grækenland	Athen	02.10.80
4x100m	39,25	BRD (Norbert Dobeleit,64,Markus Klameth,64,Jürgen Evers,65 Ralf Luebke,65)	Schwerchat	28.08.83
4x400m	3,04,58	DDR (Uwe Preusche,62 Ecker Trylus 63 Frank Löper,62 Jens Carlowitz, 64)	Utrecht	23.08.81
højde	2,35	Dietmar Mögenburg,61 BRD	Rehlingen	26.06.80
stang	5,61	Thierry Vigneron,60 Frankrig	Longwy	30.09.79
længde	8,09	Antonio Corgos,60 Spanien	Brüssel	17.06.79
trespring	16,88	Hristo Markow,65 Bulgarien	Sofia	21.05.83
kugle	20,20	Udo Beyer,55 DDR	Leipzig	06.07.74
diskos	63,64	Werner Hartmann,59 BRD	Strassburg	25.06.78
hammer	78,14	Roland Steuk,59 DDR	Leipzig	30.06.78
spyd	86,56	Uwe Hohn,62 DDR	Utrecht	23.08.81
tikamp	8387 p	Thorsten Voss,63 DDR	Erfurt	06.07.07.82
	10,76-7,66-14,41-2,09-48,37/14,37-41,76-4,80-62,90-4.34,04			
10 km gang	38,54,75	Ralf Kowalski,62 DDR	Cottbus	24.06.81
obs:				
100m	10,25	Piero Francesco Pavoni,63 Italien	Athen	07.09.82

Nordiske rekorder

KVINDER:

100m	11,13	Helenä Marjamaa	Finland	Lahti	19.07.83
200m	22,39	Mona-Lisa Pursiainen	Finland	Moskva	20.08.73
400m	50,14	Riita Salin	Finland	Roma	04.09.74
800m	2,01,10	Jill McCabe	Sverige	Stockholm	27.07.83
1000m	2,39,73	Grete Waitz	Norge	London	09.09.77
1500m	4,00,55	Grete Waitz	Norge	Praha	03.09.78
1 mile	4,26,9	Grete Waitz	Norge	Gateshead	09.07.78
3000m	8,31,75	Grete Waitz	Norge	Oslo	17.07.79
5000m	15,08,80	Grete Waitz	Norge	Oslo	26.06.82
10.000m	32,02,89	Dorthe Rasmussen	Danmark	Knarvik	04.09.83
100m hæk	13,24	Leena Spoof	Finland	Bydgoszcz	17.08.79
200m hæk	26,80	Gun Olsson	Sverige	Sollentuna	23.07.71
400m hæk	54,58	Ann Louise Skoglund	Sverige	Athen	10.09.82
højde	1,91	Susanne Lorentzon	Sverige	Olofström	08.06.81
længde	6,60	Tuula Rautanen	Finland	Warzawa	04.08.73
kugle	18,54	Tuula Kivi	Finland	Rauma	19.08.80
diskos	67,02	Ulla Lundholm	Finland	Helsinki	23.08.83
spyd	74,76	Tiina Lillak	Finland	Tampere	T3,06.83
7-kamp	5985	Kristina Tånnander	Sverige	Athen	09.10.08.82
	13,94-12,58-1,77-25,09/5,95-40,04-2,15,09				
4x100m	43,95		Finland	Helsinki	30.08.75
	45,72	IF Göta (Esteri Mäkinen, Charlotte Holmström,Ann-Louise Skoglund,Susanne Lorentzon)	Sverige	Värnamo	11.06.83
4x200m	1,36,11	Malmö AI	Sverige	Malmö	13,06,82
4x400m	3,25,7		Finland	Roma	08.09.74
	3,38,6	IL Bul,Oslo	Norge	Lillehammer	29.08.82
4x800m	8,41,87	IK Vik,Friidrott,Vesterås	Sverige	Malmö	13.06.82
1000m st.	2,09,4	IL Bul,Oslo	Larvik	Norge	12.09.79

Desværre stillede Dorthe Rasmussen,GIC,ikke op ved VM på 3000m,som hun havde kvalificeret sig til. Til gengæld sejrede hun i matchen Norden-USA på Stockholm stadion efter et mesterligt og taktisk klogt løb.

Nordiske rekorder

MÆND:

100m	10,25	Christer Garpenborg	Sverige	Westwood	11.06.76
200m	20,52	Jens Smedegaard	Danmark	C.Mexico	12.09.79
400m	45,49	Markku Kukkuaho	Finland	München	07.09.72
800m	1,44,5	Pekka Vasala	Finland	Helsinki	20.08.72
1000m	2,17,8	Dan Waern	Sverige	Karlstad	21.08.59
1500m	3,36,33	Pekka Vasala	Finland	München	10.09.77
	3,36,3	Antti Loikanen	Finland	Imatra	16.06.80
1 mile	3,54,45	Anders Gärderud	Sverige	Stockholm	30.06.75
2000m	5,02,09	Anders Gärderud	Sverige	London	04.07.75
3000m	7,42,24	Dan Glans	Sverige	Oslo	05.07.79
5000m	13,16,4	Lasse Viren	Finland	Helsinki	14.09.72
10.000m	27,30,99	Martti Vainio	Finland	Praha	29.08.78
1 time	20296m	Seppo Tuominen	Finland	Colombes	02.10.71
20.000m	59,05,8	Seppo Tuominen	Finland	Colombes	02.10.71
25.000m	1,14,16,8	Pekka Päivärintä	Finland	Oulu	15.05.75
30.000m	1,34,05,0	Reino Paukkonen	Finland	Jyväskylä	23.09.72
110m hæk	13,44	Arto Bryggare	Finland	Helsinki	12.08.83
200m hæk	23,42	Christer Gullstrand	Sverige	Skövde	19.09.79
400m hæk	48,88	Sven Nylander	Sverige	Houston	03.06.83
3000m forh	8,08,02	Anders Gärderud	Sverige	Montreal	28.07.76
højdespring	2,33	Patrich Sjöberg	Sverige	Oslo	09.07.83
stangspring	5,66	Antti Kalliomäki	Finland	Raahe	13.07.80
længdespring	8,16	Rainer Stenius	Finland	Los Angeles	06.05.66
trespring	17,00	Pertti Pousi	Finland	Kuortane	23.06.68
kuglestød	21,69	Rainer Ståhlberg	Finland	Fresno	05.05.79
diskoskast	69,50	Knut Hjeltnes	Norge	Modesto	12.05.79
hammerksat	81,02	Juha Tiainen	Finland	Mäntyharju	30.08.83
Spydkast	93.90	Hannu Siitonen	Finland	Helsinki	06.06.73
10-kamp	8220	Raimo Pihl	Sverige	Montreal	29.30.07.76
	10,93-6,99-15,55-2,00-47,97/15,81-44,30-4,40-77,34-4,28,76				
4x100m	39,30	Landsholdet fra	Finland	München	09.09.72
	40,29	KA 2,Karlskroma	Sverige	Helsinki	04.09.76
4x200m	1,25,7	Helsingin Kiisa-Veikot	Finland	Vuosaari	30.07.70
4x400m	3,01,12	Landsholdet fra	Finland	München	10.09.72
	3,09,6	Malmö AI	Sverige	Karlskrona	08.06.75
4x800m	7,22,44	Mälarhöjdens IK	Sverige	Värnamo	11.06.83
4x1500m	15,09,3	Mälarhöjdens IK	Sverige	Värnamo	12.06.83
1000m stafet	1,53,4	Kastrup Tårnby AK	Danmark	Lyngby	15.08.73

Helle Sichlau,Lisbeth Pedersen og Janne Nexø på vej over hækkene mens den lovende næste generation personificeret i Jeanne Jørgensen er lige bagved.

Nordiske junior rekorder

JUNIOR KVINDER:

100m	11,33	Linda Haglund	Sverige	Helsinki	23.06.76
200m	23,47	Linda Haglund	Sverige	Stockholm	09.06.74
	23,47	Ann-Louise Skoglund	Sverige	Piteå	15.08.82
400m	51,90	Ann-Louise Skoglund	Sverige	Malmö	04.08.82
800m	2,02,03	Jill McCabe	Sverige	Stockholm	29.07.82
1000m	2,46,5	Tina Krebs	Danmark	København	09.07.81
1500m	4,07,47	Inger Knutzon	Sverige	Duisburg	26.08.73
1 mile	4,36,0	Gunvor Hilde	Norge	London	14.09.79
3000m	8,42,3	Loa Olafsson	Danmark	Oslo	27.06.78
5000m	16,19,52	Eva Ernström	Sverige	Stockholm	27.09.80
100m hæk	13,24	Leena Spoof	Finland	Bydgozcz	17.08.79
200m	27,1	Tiina Lindgreen	Finland	Turku	30.05.79
400m hæk	54,58	Ann-Louise Skoglund	Sverige	Athen	10.09.81
højdespring	1,91	Susanne Lorentzon	Sverige	Olufström	08.06.81
længdespring	6,46	Berit Berthelsen	Norge	København	19.07.64
kuglestød	15,66	Satu Sulkio	Finland	Kouvola	16.07.81
diskoskast	56,64	Satu Sulkio	Finland	Oulu	07.08.81
spydkast	66,34	Kristiina Lillak	Finland	Kouvola	16.07.81
7-kamp	5675 p	Ragne Bachman	Finland	Ålborg	16.17.07.83
	14,60-1,75-11,30-25,64/5,88-36,86-2,16,31				
4x100m	45,97	Juniorlandsholdet fra	Sverige	Helsinki	04.09.76
	47,35	Oulun Pyrintö	Finland	Jyväskylä	23.07.83
4x200m	1,39,0	Göteborgs Kvindelige IK	Sverige	Vesterås	07.07.74
4x400m	3,40,01	Juniorlandsholdet fra	Sverige	Duisburg	26.08.73
	3,46,8	Göteborgs Kvindelige IK	Sverige	Vesterås	06.07.74
4x800m	8,44,0	Eiker Kvikk	Norge	Lillehammer	28.08.82
1000m stafet	2,12,3	Fana IL,Bergen	Norge	Oslo	18.09.77

Everplay - grundlaget for en sikker vinder...

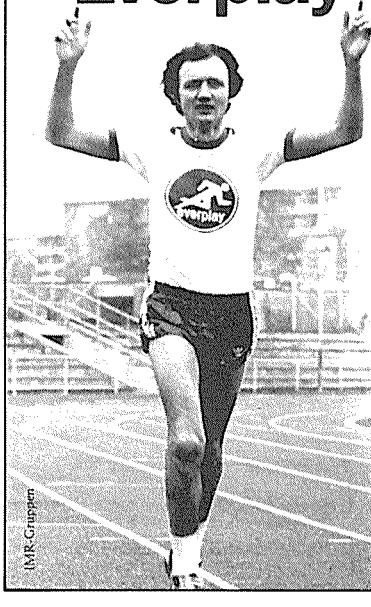

På mere end 75 idrætsbaner rundt omkring i Danmark bliver der løbet, spillet, kastet og sprunget på Everplay. Belægningen som både idrætsudøvere og bygherrer er begejstrede for. Derfor, når tankerne drejer sig om ny belægning - så spørg R&S om Everplay.

R&S

RASMUSSEN & SCHIØTZ A/S

Birkerød · Aalborg · Hjørring · Kolding · Nykøbing F · Århus
Datavej 26 · 3460 Birkerød · 02 · 81 66 00
Skanderborgvej 227 c · 8260 Viby J · 06 · 28 47 00

IMR-Gruppen

Nordiske junior rekorder

JUNIOR MÆND:

100m	10,51	Dan Orbe	Sverige	Helsinki	30.08.80
200m	20,83	Kimmo Saaristo	Finland	Utrecht	23.08.81
400m	45,63	Eric Josjö	Sverige	Stockholm	07.07.81
800m	1,47,23	Åke Svensson	Sverige	London	13,07,73
1000m	2,19,77	Jan Persson	Sverige	Oslo	11.07.81
1500m	3,38,07	Ari Paunonen	Finland	Tampere	31.07.77
1 mile	3,55,65	Ari Paunonen	Finland	London	26.06.75
3000m	7,43,2	Ari Paunonen	Finland	Köln	22.06.77
5000m	13,41,03	Ari Paunonen	Finland	Helsinki	07.06.77
10.000m	29,00,3	Henrik Jørgensen	Danmark	Glostrup	29.05.80
110m hæk	13,56	Arto Bryggare	Finland	Praha	03.09.78
200m hæk	23,42	Christer Gullstrand	Sverige	Skövde	19.09.79
400m hæk	49,64	Sven Nylander	Sverige	Athen	08.09.82
1500m forh	4.00,6	Anders Gärderud	Sverige	Nyköping	18.07.65
2000m forh	5,30,2	Veesa Laukkonen	Finland	Donetsk	21.08.77
3000m forh	8,31,7	Veesa Laukkonen	FInland	Helsinki	28.06.78
højdespring	2,33	Patrick Sjöberg	Sverige	Oslo	09.07.83
stangspring	5,45	Asko Peltoniemi	Finland	Sydney	02.02.83
længdespring	7,89	Rainer Stenius	Finland	Turku	13.06.63
trespring	16,27	Claes Rahm	Sverige	Schwechat	28.08.83
kuglestød	19,53	Hans Höglund	Sverige	El Paso	13.05.72
diskoskast	62.04	Kenth Gardenkrans	Sverige	Helsingborg	11.08.74
hammerkast	68,82	Richard Olsen	Norge	Praha	18.06.78
spydkast	90,18	Arto Härkönen	Finland	Budapest	10.07.79
10-kamp	7645	Bo Sterner	Sverige	Zürich	22.23.07.72
	10.9-6,47-13,28-1,82-49,2/14,5-47,30-4,25-57,00-4,33,7				
4x100m	40,58	Juniorlandsholdet fra	Finland	Utrecht	23.08.81
	41,56	Turebergs IF	Sverige	Göteborg	30.05.81
4x400m	3,10,28	Juniorlandsholdet fra	Sverige	Schweschat	28.08.83
	3,17,29	Helsingin Kisa Veikot	Finland	St.Michel	22.08.82
4x800m	7,39,1	IL Skjalg,Stavanger	Norge	Stavanger	01.10.81
4x1500m	15,48,4	Lahden Ahkera	Finland	Helsinki	09.07.72
1000m stafet	1,56,2	KA 2 IF,Karlskrona	Sverige	Växjö	31.05.70

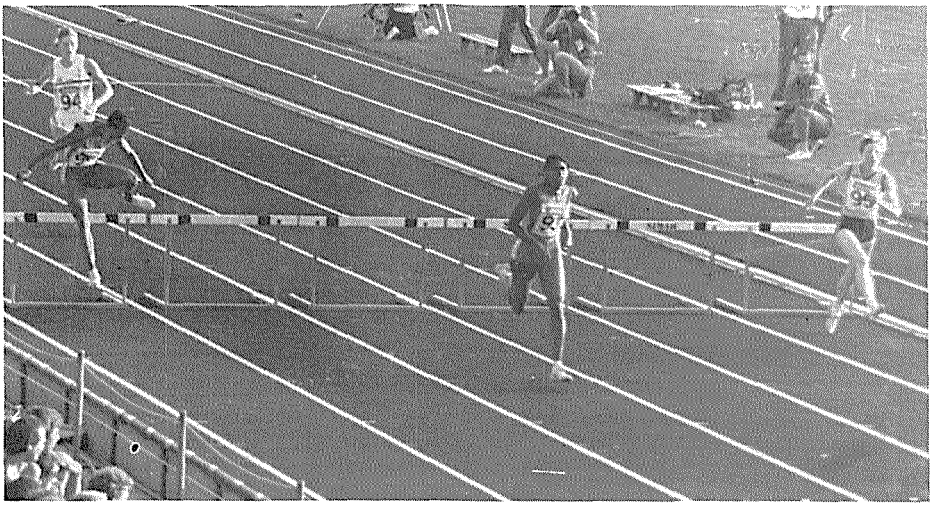

Fra matchen Norden - USA: Her er Helle Sichlau noget bagude på den lange hæk.Senere formåede hun dog at sætte en udmærket dansk rekord i øvelsen ved VM.

Danske rekorder

Kvinder:

100m	11,42	Dorthe Rasmussen,58	FIF	Helsinki	07.08.83
200m	23,52	Dorthe Rasmussen,58	FIF	Lyngby	24.07.83
400m	53,6	Annelise Damm Olesen,42	HvIF	Berlin W	24.09.69
800m	2,01,77	Annelise Damm Olesen,42	HvIF	München	31.08.72
1000m	2,44,9	Dorthe Rasmussen,60	GIC	Hvidovre	21.07.81
1500m	4,10,7	Loa Olafsson,58	KIF	Sittard	17.06.78
1 mile	4,30,2	Loa Olafsson,58	KIF	Østerbro	25.05.78
2000m		rekordkrav 5,59,9			
3000m	8,42,3	Loa Olafsson,58	KIF	Oslo	27.06.78
5000m	15,08.8	Loa Olafsson,58	KIF	Rundforbi	30.05.78
10.000m	31,45,4	Loa Olafsson,58	KIF	Østerbro	06.04.78
1 time		rekordkrav 16.000m			
20.000m		rekordkrav 1,15,00			
100m hæk	13,2(M)	Dorthe Rasmussen,58	FIF	Østerbro	23.05.81
	13,45	Dorthe Rasmussen,58	FIF	Oslo	26.06.81
200m hæk	27,3	Dorthe Rasmussen,58	FIF	Lyngby	07.07.81
400m hæk	57,90	Helle Sichlau,57	KTA	Helsinki	08.08.83
3000m forh.	10.52,7	Mette Holm Hansen,62	Viking	Østerbro	09.07.81
4x100m	47,04	Helle Theil,Lisbeth Nissen Petersen,Lise Wilbek,Vivi Markussen	Trongården	Glostrup	09.08.80
4x100m	45,04	Britt Hansen,GIC,Lisbeth Nissen Petersen,TIF,Helle Theil,TIF Dorthe Rasmussen,FIF	Landshold	Helsinki	10.08.83
4x200m	1,39,8	Nicole Mönkemöller,Anette Hansen Helle Theil,Lisbeth Nissen Petersen	Trongården	Lyngby	08.06.83
4x400m	3,44,2	Tone Kyhn,Anette Christensen,Gitte Mathiasen,Annelise Damm Olesen,HvIF		Århus	14.09.72
	3,36,2	Birgitte Jennes,TIF,Kirsten Højler,AIF,Pia Lund,Skovbakken,Annelise Damm Olesen,HvIF	Landshold	Athen	19.09.69
4x800m	9,02,3	Birgitte Jennes,Kirsten Høiler, Trine Ørholm,Dorthe Reedtz	Trongården	Århus	24.06.78
1000m st.	2,09,6	Marianne Søderberg,Tone Kyhn, Gitte Mathiasen,Annelise Damm Olesen	Hv IF	Hvidovre	21.08.72
højde	1,86	Dorthe Rasmussen,58	FIF	Lyngby	06.06.81
stangspring		rekordkrav 3,00m			
længde	6,50	Dorthe Rasmussen,58	FIF	Edinbourgh	01.08.81
trespring	12,30	Dorthe Rasmussen,58	FIF	Østerbro	24.09.82
kugle	14,48	Birthe Kofoed,54	Herlufsh.	Herlufsholm	26.08.78
diskoskast	50,70	Liselotte Hansen,58	NA 80	Østerbro	05.08.82
hammerkast	42,70	Gitte Gregersen,66	AFF	Ålborg	23.04.83
spydkast	53,74	Simone Frandsen,61	Holte	Glostrup	26.06.83
7-kamp	5719	Dorthe Rasmussen,58	FIF	Malmö	11.12.07.81
	13,55-8,24-1,81-24,05/6,34-25,82-2,14,85				
	5848(M)	Dorte Klein,60	Esbjerg	Århus	27.28.08.83
	14,5w-1,77-11,07-25,4w/5,89-48,38-2,18,8				
Kaste 3kp	2337	Vivian Krafft,66	AK Delta	Tårnby	15.10.83
	12,38-43,59-42,07				

Landevejsrekorder: (Bedstenoteringer)

10 km	32,06	Dorthe Rasmussen,60	GIC	Florida	09.01.83
15 km	49,20	Dorthe Rasmussen,60	GIC	Atlanta	03.07.83
20 km	1,07,06	Dorthe Rasmussen,60	GIC	Esbjerg	28.11.82
25 km	1,25,23	Dorthe Rasmussen,60	GIC	Paderborn	02.04.83
30 km		Vakant			
Marathon	2,31,46	Dorthe Rasmussen,60	GIC	Chicago	16.10.83

Danske rekorder

100m	10,56	Jens Smedegaard,57	Sparta	Østerbro	15.08.81
200m	20,52(A)	Jens Smedegaard,57	GIC	C.Mexico	12.09.79
400m	45,89	Jens Smedegaard,57	GIC	Moskva	27.07.80
800m	1,47,1	Svend Erik Nielsen,51	Helsingør	Oslo	31.07.74
1000m	2,18,2	Tom B Hansen,48	Skovbakken	Østerbro	13.08.75
1500m	3,36,8	Tom B Hansen ,48	Skovbakken	Århus	24.06.73
1 mile	3,54,78	Tom B Hansen, 48	Skovbakken	Stockholm	30.06.75
2000m	5,06,6	Tom B Hansen, 48	Skovbakken	Østerbro	14.08.75
3000m	7,46,30	Niels Kim Hjorth,59	SAM	Oslo	28.06.83
5000m	13,30,06	Henrik Jørgensen,61	Herlev	Oslo	07.07.82
10.000m	28,06,74	Henrik Jørgensen,61	Herlev	Helsinki	07.08.83
1 time	19.598m	Flemming Kempel,48	KFUM Rds.	Århus	07.08.71
20.000m	1,01,14,4	Flemming Kempel 48	KFUM Rds.	Århus	07.08.71
110m hæk	13,7	Jesper Tørring,47	Skovbakken	Oslo	04.07.74
200m hæk	23,4	Jesper Tørring,47	Skovbakken	Århus	18.06.74
400m hæk	50,62	Lars Ingemann,54	Trongården	Köln	01.09.76
3000m forh.	8,30,8	Wigmar Pedersen,46	AGF	Århus	26.06.72
4x100m	41,61	Henrik Paulsen,Jan Lomholdt, Kim Nielsen,Frank Nielsen	Gullfoss	Lyngby	23.07.83
	40,78	Henrik Paulsen,63 Gullfoss,Morten Kjems,65 KFUM Kld,Lars Pedersen,66 Sparta Peter Regli,63 Viby	Junior-landshold	Frederiksb.	05.08.83
4x200m	1,28,4	Ole Lysholt.Frank Foli,Jan Rasmussen,Jørgen Troest	KTA	Greve	31.07.77
4x400m	3,14,8	Poul Lyhne,Lars Thomsen,Arne Johnsen,Jesper Tørring	Skovbakken	Århus	01.06.74
	3,09,8	Frank Foli,KTA,René Christophersen,Hellas,Jesper Have,AFF Jens Smedegaard,GIC	Landshold	Lüdenscheid	01.07.79
4x800m	7,37,6	Preben Beck,Dan Michelsen,Børge Fallesen,Gerd Larsen	Haderslev	Haderslev	20,08.72
4x1500m	15,30,9	Erik Hammershøj,Kurt thor Straten Keld Johnsen,Niels Kim Hjorth	SAM	Tårnby	25.07.81
1000m st.	1,53,4	Erik Mygind,Ole Lysholt,Søren Viggo Pedersen,Frank Foli	KTA	Lyngby	15.08.73
højde	2,25	Jesper Tørring,47	Skovbakken	Roma	04.09,74
stang	5,16	Carsten Lange,62	Randers R	Glostrup	25.06.83
længde	7,80	Jesper Tørring,47	Skovbakken	Århus	23.06.71
	7,80	Jesper Tørring,47	Skovbakken	Århus	22.07.72
trespring	16,16	Peder Dalby,62	AGF	Østerbro	05.08.82
kuglestød	20,02	Ole Lindskjold,44	Vejle IF	Lyngby	14.08.74
diskos	61,30	Steen Hedegaard,45	Holte	Tårnby	30.08.77
hammer	63,64	Erik Fisker,46	AGF	Åbyhøj	29.09.73
vægtkast	20,28	Ole Lindskjold,44	Vejle IF	Åbyhøj	29.09.73
spydkast	82,15	Carsten Bojsen,58	Esbjerg	Århus	31.07.83
5-kamp	3697p	Bjarne Ibsen,52	Skovbakken	Østerbro	22.07.79
	6,93-57,02-23,2-39,94-4,06,5				
10-kamp	7947p	Steen Smidt-Jensen,45	Ben Hur	München	07.08.09.72
	11,07-6,95-13,25-2,01-50,10/14,65-44,80-4,80-55,25-4,24,7				
kaste 5 kp	4517p	Ole Lindskjold,44	Vejle IF	Vejle	15.04.74
	60,63-18,90-50,63-19,10-52,26				

Landevejsrekorder: (Bedstenoteringer)

10 km	28,46	Henrik Jørgensen,61	Herlev	Damhus	08.10.83
15 km	44,19	Niels Kim Hjorth,59	SAM	Helsingør	09.04.83
20 km	59,21	Allan Zachariassen,55	Freja O	Frederiksb.	28.08.83
25 km	1,17,16	Jørgen Hein,51	AAK	Paderborn	09.04.77
30 km	1,33,39	Allan Zachariassen,55	Freja O	Fredericia	27.03.82
Marathonløb	2,10,47	Henrik Jørgensen,61	Herlev	London	17.04.83

Danske junior rekorder

KVINDER: (Officiel dansk juniorgrænse M/K er 20 år)

100m	11,6	Vivi Markussen,39	IF Kammeraterne	Helsingør	05.07.59
200m	23,9	Lise Wilbek,58	Trongården	Berlin W	23.07.77
	e24.42	Lise Wilbek,58	Trongården	Østerbro	03.07.77
400m	54,6	Birgitte Jennes,53	Trongården	Berlin Ø	02.08.70
	54,6	Birgitte Jennes,53	Trongården	Århus	29.07.73
800m	2,02,07	Tina Krebs,63	Fremad Holbæk	Knoxville	21.05.83
1000m	2,45,5	Heidi Christiansen,66	Køge	Østerbro	02.08.83
1500m	4,10,7	Loa Olafsson,58	KIF	Sittard	17.06.78
1 mile	4,30,2	Loa Olafsson,58	KIF	Østerbro	25.05.78
2000m		rekordkrav 6,09,9			
3000m	8,42,3	Loa Olafsson,58	KIF	Oslo,Bislett	27.06.78
5000m	15,08,8	Loa Olafsson,58	KIF	Rundforbi	30.05.78
10.000m	31,35,4	Loa Olafsson,58	KIF	Østerbro	06.04.78
1 time		rekordkrav 15.300km			
20.000m		rekordkrav 1,18,00			
100m hæk	13,6	Helle Sichlau,57	KTA	Berlin W	23.07.77
	e13,92	Dorthe Rasmussen,58	FIF	Cwmbram	28.05.78
200m hæk	28,6	Susana Flensburg,54	Trongården	Lyngby	30.07.73
400m hæk	59,83	Anita Sølyst,61	KTA	Østerbro	30.07.80
2000m fh		rekordkrav 6,59,9			
3000m fh	10,52,7	Mette Holm Hansen,62	Viking	Østerbro	09.07.81
4x100m	43,6	Pia Jøns,Nicole Mønkemøller, Helle Theil,Anette Hansen	Trongården	Østerbro	03.07.83
	e49,09	Hanni Schwiegershauser,Lone Nielsen,Gitte Rafn,Lisbet Fehrenkamp	Sparta	Århus	21.08.76
	46,76	Helle Madsen,ORI,Lisbeth Nielsen AIF,Laila Søndergaard,Herlev Jette Frøsig,Tønder SF	Juniorlandshold	Duisburg	26.08.73
4x200m	1,42,5	Jette Kalstrup,Anette Jensen Britt Hansen,Bente Larsen	AFF	Ålborg	22.09.81
4x400m	3,52,5	Jette Kalstrup,Rikke Spure, May Bugge,Bente Larsen	AFF	Glostrup	27.06.82
	3,42,73	Konny Overgaard,Vejle,May Bugge AFF,Betina Wilhjelm,AIF Heidi Christiansen,Køge	Juniorlandshold	Frederiksberg	06.08.83
4x800m	9,07,0	Bente Larsen,Gitte Christensen May Bugge,Jette Kalstrup	AFF	Glostrup	29.05.82
1000m st	2,17,8	Hanni Schwiegershausen,Conni Brandt,Hanne Rothausen,Lisbeth Nielsen	AIF	Sundby	28.05.73
4x1500m	19,47,0	Mette Jensen,Maria Street,Tina Lagermann,Shannet Nielsen	Gullfoss	Hvidovre	28.09.81
højde	1,85	Grith Ejstrup,53	Skovbakken	Frederiksberg	12.08.72
stang	2,83	Simone Frandsen,61	Holte	Hvidovre	17.06.80
længde	6,25	Dorthe Rasmussen,58	FIF	Berlin W	06.08.76
trespr.	11,50	Betina Wilhjelm,66	AIF	Østerbro	18.09.83
kugle	13,95	Jytte Lyng Larsen,58	FAK 66	Schafflund	02.08.75
diskos	47,75	Majbritt Bogs,57	Sparta	Østerbro	01.10.77
hammer	42,70	Gitte Gregersen,66	AFF	Ålborg	23.04.83
spyd	49,57	Pia Thomsen,64	Gullfoss	Ålborg	02.10.83
7-kamp	5312	Anita Sølyst,61	KTA	Larvik	19.20.07.80
	14,77-8,78-1,71-25,48 / 5,35-33,74-2,14,6				
K-3kp	2337	Vivian Krafft,66	AK Delta	Tårnby	15.10.83
	12,38-43,59-42,07				

Danske junior rekorder

Mænd:

100m	10,57	Peter Regli,63	Viby IF	Lyngby	23.07.83
200m	21,44	Lars Pedersen,66	Sparta	Lyngby	24.07.83
400m	47,9	Kjeld Andersen,43	Randers Freja	Lübeck	06.10.63
800m	1,48,9	Sven-Erik Nielsen,51	Helsingør IF	Århus	26.07.71
	1,48,92	Jens Østengaard,62	Sparta	Stockholm	06.07.82
1000m	2,21,2	Ruben Sørensen,54	Randers Freja	Lyngby	15.08.73
	2,21,22	Jens Østengaard,62	Sparta	Østerbro	05.08.82
1500m	3,41,9	Tom B Hansen,48	Skovbakken	Helsingborg	04.07.68
1 mile	4,01,54	Mogens Guldberg,63	Trongården	Cwmbram	09.07.83
2000m	5,16,9	Ole Hansen,63	1900	Århus	31.08.83
3000m	8,04,37	Ole Hansen,63	1900	Steinkier	21.08.82
5000m	13,50,9	Henrik Jørgensen,61	Herlev	Oslo,Bislett	15.07.80
10.000m	29,00,3	Henrik Jørgensen,61	Herlev	Glostrup	29.05.80
1 time	18.873m	Kim Taylor,62	Atletica	Kolding	30.04.80
20.000m	1,03,27,6	Kim Taylor,62	Atletica	Kolding	30.04.80
110m hæk	14,49	Erik Sidenius Jensen,62	Vidar	Ålborg	31.07.82
200m hæk	25,0	Mikkel Sørensen,57	Holte	Østerbro	30.08.77
400m hæk	52,4	Lars Ingemann,54	Trongården	Lyngby	15.08.74
2000m fh	5,44,0 m	Peter Troldborg,63 *)	Holstebro	Frederiksberg	05.08.83
3000m fh	8,53,4	Peter Gylling,62	Herlufsholm	Herlufsholm	31.08.82
4x100m	42,7	Lars Pedersen,Peter Devel, Bo Hindsbøll,Henrik Gårdsvoll	Sparta	Lyngby	10.06.81
	40,78	Henrik Paulsen,63 Gullfoss,Morten Kjems,65 Kolding KFUM,Lars Pedersen,66 Sparta Peter Regli, 63,Viby IF	Juniorlandshold	Frederiksberg	05.08.83
4x200m	1,29,8	Henrik Gårdsvoll,Bo Hindsbøll Lars Pedersen,Peter Devel	Sparta	Glostrup	17.09.81
4x400m	3,24,17	Hans Jacobsen,Lars Neumann, Bjørn Nielsen,Jørgen Troest	KTA	Østerbro	10.08.78
	3,13,7	Jesper Have,AFF-Boye Finlow, AKDelta-Claus Petersen,AIK-Jørgen Troest,KTA	Juniorlandshold	Berlin W	23.07.77
4x800m	7,56,0	Michael Feveile,Henrik Jacobsen' Jens P Brockdorff,Jens Østengaard	Sparta	Østerbro	25.09.80
4x1500m	16,10,9	Niels Steen Jensen,Thomas Sørensen Flemming Pedersen,Jan Vegeberg	Køge AF	Tårnby	25.07.81
1000m st	1,58,4	Helge Svenningsen,Jørgen Stevad, Jørgen Nielsen,Kent Voigt	FIF	Århus	15.06.67
højde	2,17	René Tyranski Nielsen,64	Freja Odense	Lyngby	23.07.83
stang	5,00	Martin Lind,64	AGF	Frederiksberg	06.08.83
længde	7,69	Peder Dalby,62	AGF	Vejle	20.06.82
trespr.	16,18	Peder Dalby,62	AGF	Østerbro	05.08.82
kugle	16,31	Jan Hansen,61	Hellas	Østerbro	14.05.81
diskos	51,53	Allan Laursen,61	Sparta	Roskilde	08.05.82
Hammer	57.49	Jon Bang,64	Esbjerg AF	Esbjerg	12.08.83
Vægt	18,06	Søren Corneliussen,40	Gullfoss	Sundby	06.07.60
spyd	81,74	Jørgen Jelstrøm,63	Freja Odense	Århus	15.08.82
5-kamp	3460	Erling Hansen,54	Hvidovre IF	Hvidovre	23.05.74
	6,91-52,20-23,7-43,26-4,32,7				
10 kamp	7233	Morten Blumensaat,63 **)	SAK 77	Ålborg	16.17.07.83
	11,43-6,56-11,21-1,90-49,92 / 15,20-36,19-4,40-58,30-4,29,21				
K-5 kp	3950	Klaus Jakob Jensen,61	Holte	Ålborg	19.09.81
	47,84-14,10-46,69-15,22-65,62				

*) El.tid:5,46,71 Peter Gylling,62 Herlufsholm Østerbro 05.08.82

**)Man.tid:7326p Morten Blumensaat,63 SAK 77 Århus 27.28.08.83
11,1(+2,8)-6,73-11,30-1,92-50,0/15,1(+3,9)-36,29-4,40-62,85-4,46,6

OVERSIGT OVER REKORDER

(senior-, junior- og ungdomsrekorder)

100 m - Mænd

Senior	10,56	Jens Smedegaard,57 Sparta	Østerbro	15.08.81
junior	10,57	Peter Regli,63 Viby IF	Lyngby	23.07.83
D.20	10,57	Peter Regli,63 Viby IF	Lyngby	23.07.83
D.19	10,6	Carsten Laursen,56 Hjorten	Lyngby	28.05.75
	10,6	Hans Jacobsen,61 KTA	Østerbro	03.05.80
D.18	10,6	Peter Rasmussen,40 Randers Freja	Århus	09.06.58
	10,6	Jørn Palsten,43 Randers Freja	Randers	06.08.61
	10,6	Jens Smedegaard,57 Ringsted	Oslo	30.07.75
D.17	10,66	Lars Pedersen,66 Sparta	Lyngby	23.07.83
D.16	10,9	Peter Rasmussen,40 Randers Freja	Randers	10.06.56
	10,9	Tom Weber Hansen,59 Dagnæs	Tønder	21.06.75
D.15	11.0	Tom Weber Hansen,59 Dagnæs	Århus	12.09.74
D.14	11,80	Lars Pedersen,66 Sparta	Hässleholm	03.08.80
D.13	11,9	Lars Pedersen,66 FIF	Østerbro	02.09.79
D.12	12,5	Renê Christensen,67 Glostrup IC	Hvidovre	20.09.79
	12,5	Morten Skovgaard,67 ORI	Hvidovre	20.09.79
D.11	13,0	Jimmy Schultz,64 Herlev		75

100 m - Kvinder

Senior	11,42	Dorthe Rasmussen,58 FIF	Helsinki	07.08.83
junior	11,6	Vivi Markussen,39 IFK AAlborg	Helsingør	05.07.59
P.20	11,6	Vivi Markussen,39 IFK Aalborg	Helsingør	05.07.59
P.19	11,7	Birthe Pedersen,51 Grenå	Berlin Ø	02.08.70
P.18	11,9	Lone Hadrup,43 Viborg		61
	11,9	Dorthe Rasmussen,58 FIF	Oslo	21.06.76
P.17	11,9	Lone Hadrup,43 Viborg		07.08.60
	11,9	Laila Søndergaard,56 Herlev	Herlev	08.05.73
P.16	11,9	Else Hadrup,48 Viborg	Viborg	14.06.64
	11,9	Laila Søndergaard,56 Herlev	Frederiksberg	12.08.72
P.15	11,7	Else Hadrup,48 Viborg	Hvidovre	21.07.63
P.14	12,2	Vickie Kristensen,65 Freja Odense	Greve	23.09.79
P.13	12,5	Helle Jensen,69 AFF	Østerbro	19.09.82
P.12	13,22	Helle Jensen,69 AFF	Karlstad	13.09.81
	12,8m	Helle Jensen,69 AFF	Århus	05.09.81
P.11	13,5	Birgitte Neumann,KTA,64		75

200 m - Mænd

Senior	20,52	Jens Smedegaard,57 Glostrup IC	Ciudad Mexico	12.09.79
Junior	21,44	Lars Pedersen,66 Sparta	Lyngby	24.07.83
D.20	21,61	Peter Regli,63 Viby IF	Lyngby	24.07.83
D.19	21,5	Jens Smedegaard,57 Glostrup IC	Malmö	02.06.76
D.18	21,3	Jørn Palsten,43 Randers Freja	Århus	13.08.61
D.17	21,44	Lars Pedersen,66 Sparta	Lyngby	24.07.83
D.16	22,2	Lars Pedersen,66 Sparta	Brøndby	08.06.82
D.15	22,8	Lars Pedersen,66 Sparta	Østerbro	14.07.81
	22,8	Tom Weber Hansen,59 Dagnæs	Århus	01.09.74
D.14	23,9	Søren Hald,62 Åbybro	Østerbro	28.08.76
	23,9	Flemming Østergård,66 SAM	Åbybro	20.06.79
D.13	24,3	Lars Pedersen,66 FIF	Østerbro	01.09.79
D.12	26,1	Lars Pedersen,66 FIF	Østerbro	12.08.78
D.11	28,2	Bjørn Søndergaard,63 Herlev		74
	28,2	Jimmy Schultz,64 Herlev		75

200 m - Kvinder

Senior	23,52	Dorthe Rasmussen,58 FIF	Lyngby	24.07.83
Junior	23,9m	Lise Wilbek,58 Trongården	Berlin W	23.07.77
	24,41	Lise Wilbek,58 Trongården	Østerbro	03.07.77
P.20	24,59	Dorthe Rasmussen,58 FIF	Østerbro	25.07.78
P.19	23,9m	Lise Wilbek,58 Trongården	Berlin W	23.07.77
	24,42	Lise Wilbek,58 Trongården	Østerbro	03.07.77
P.18	24,2	Lise Wilbek,58 Trongården	Østerbro	01.08.76
P.17	24,78	Lise Wilbek,58 Trongården	Østerbro	10.08.75
P.16	24,8	Else Hadrup,48 Viborg	Viborg	14.06.64
P.15	24,2	Else Hadrup,48 Viborg	Hvidovre	21.07.63
P.14	25,0	Vickie Kristensen,65 Freja Odense	Østerbro	01.09.79
P.13	26,1	Ghita Bomme,67 Haderslev IF	Ålborg	06.09.80
P.12	27,2	Helle Theil,64 Trongårdens IF	Østerbro	28.07.76
P.11	28,8	Anette Larsen,66 Trongården		77

400 m - Mænd

Senior	45,89	Jens Smedegaard,57 Glostrup	Moskva	27.07.80
Junior	47,9	Kjeld Andersen,43 Randers Freja	Lübeck	06.10.63
D.20	47,9	Kjeld Andersen,43 Randers Freja	Lübeck	06.10.63
D.19	48,5	Jørgen Troest,58 KTA	Greve	31.07.77
D.18	48,7	Ole Therkelsen,46 AGF	Randers	14.06.64
D.17	49,0	Jan Flemming Nielsen,63 Hvidovre IF	Hvidovre	11.05.80
D.16	49,9	Ole Christensen,60 Korsør AK	Berlin W	07.08.76
D.15	51,1	Sven Brix,63 Køge	Lyngby	09.09.78
D.14	52,5	Søren Hald,62 Åbybro	Østerbro	29.08.76
	52,5	Anders Vedel,65 AFF	Ålborg	01.08.79
D.13	55,3	Flemming Østergård,65 SAM	Århus	15.08.78
D.12	60,0	Jacob Rosenkrans,70 Vallensbæk IF39	Østerbro	02.10.82
D.11	61,9	Thomas Jørgensen,70 Køge	Hvidovre	08.09.81

400 m - Kvinder

Senior	53,6	Annelise Damm Olesen,42 Hvidovre IF	Berlin W	24.09.69
junior	54,6	Birgitte Jennes,53 Trongården	Berlin O	02.08.70
	54,6	Birgitte Jennes,53 Trongården	Århus	29.07.73
P.20	54,6	Birgitte Jennes,53 Trongården	Århus	29.07.73
P.19	55,62	Tina Krebs,63 Fremad Holbæk	Dublin	03.07.82
P.18	55,38	Tina Krebs,63 Fremad Holbæk	Østerbro	15.08.81
P.17	54,6	Birgitte Jennes,53 Trongården	Berlin O	02.08.70
P.16	55,0	Birgitte Jennes,53 Trongården	Berlin W	24.09.69
P.15	56,7	Tina Krebs,63 Fremad Holbæk	Hvidovre	21.06.78
P.14	58,0	May Bugge,67 AFF	Glostrup	30.08.81
P.13	59,4	Dorthe Rasmussen,60 Glostrup IC	Lyngby	14.07.73
P.12	60,9	Evy Møller,63 RAC	Østerbro	18.09.75
P.11	65,7	Mette B Pedersen,70 KIF	Tårnby	15.09.81

800 m - Mænd

Senior	1,47,1	Sven-Erik Nielsen,51 Helsingør IF	Oslo	31.07.74
junior	1,48,9	Sven-Erik Nielsen,51 Helsingør IF	Århus	26.07.71
	1,48,92	Jens Østengaard,62 Sparta	Stockholm	06.07.82
D.20	1,48,9	Sven-Erik Nielsen,51 Helsingør IF	Århus	26.07.71
	1,48,92	Jens Østengaard,62 Sparta	Stockholm	06.07.82
D.19	1,49,2	Ruben Sørensen,54 Randers Freja	Århus	12.09.73
D.18	1,51,4	Jens Østengaard,62 Sparta	Østerbro	24.07.80
D.17	1,52,3	Anders Vedel,65 AFF	Greifswald	03.07.82
D.16	1,51,8	Anders Vedel,65 AFF	Ålborg	28.06.81
D.15	1,54,6	Anders Vedel,65 AFF	Ålborg	24.09.80

D.14	1,58,8	Anders Vedel,65 AFF	Århus	20.05.79
D.13	2,08,3	Bo Bjerregård,67 Vordingborg AC	Ålborg	06.09.80
D.12	2,15,8	Thomas Jørgensen,70 Køge	Greve	15.05.82
D.11	2,19,8	Thomas Jørgensen,70 Køge	Hvidovre	08.09.81

800 m - Kvinder

Senior	2,01,77	Annelise Damm Olesen,42 Hvidovre IF	München	31.08.72
junior	2,02,07	Tina Krebs,63 Fremad Holbæk	Knoxville	21.05.83
P.20	2,02,07	Tina Krebs,63 Fremad Holbæk	Knoxville	21.05.83
P.19	2,04,33	Tina Krebs,63 Fremad Holbæk	Stockholm	06.07.82
P.18	2,05,31	Tina Krebs,63 Fremad Holbæk	Malmö	13.08.81
P.17	2,04,14	Heidi Christiansen,66 Køge	Lyngby	24.07.83
P.16	2,04,9	Tina Krebs,63 Fremad Holbæk	Østerbro	02.08.79
P.15	2,06,9	Loa Olafsson,58 KIF	Lyngby	15.08.73
P.14	2,11,3	Tina Krebs,63 Fremad Holbæk	Greve	14.08.77
P.13	2,15,0	Dorthe Rasmussen,60 Glostrup IC	Lyngby	02.07.73
P.12	2,20,2	Evy Møller,63 Rødovre AC	Østerbro	25.09.75
P.11	2,29,29	Rikke Schamaitat,70 Lillerød IF	Helsingborg	11.07.81

1000 m - Mænd

Senior	2,18,2	Tom Birger Hansen,48 Skovbakken	Østerbro	13.08.75
junior	2,21,2	Ruben Sørensen,54 Randers Freja	Lyngby	15.08.73
	2,21,22	Jens Østengaard,62 Sparta	Østerbro	05.08.82
D.20	2,21,22	Jens Østengaard,62 Sparta	Østerbro	05.08.82
D.19	2,21,2	Ruben Sørensen,54 Randers Freja	Lyngby	15.08.73
D.18	2,24,3	Jens Østengaard,62 Sparta	Østerbro	19.08.80
D.17	2,27,5	Jens Østengaard,62 Sparta	Østerbro	06.10.79
D.16	2,22,8	Anders Vedel,65 AFF	Østerbro	06.08.81
D.15	2,32,6	Søren B Jørgensen,64 Ballerup AK	Ballerup	16.08.79
D.14	2,38,3	Søren B Jørgensen,64 Ballerup AK	Lyngby	20.09.78
D.13	2,48,08	Thomas Jørgensen,70 Køge	Hässleholm	07.08.83
D.12	2,53,1	Anders Vedel,65 DSIK	Karlstad	18.09.77
D.11	3,08,4	Jacob Rosenkrands,70 Vallensbæk IF39	Herlev	20.06.81

1000 m - Kvinder

Senior	2,44,9	Dorthe Rasmussen,60 Glostrup IC	Hvidovre	21.07.81
junior	2,45,5	Heidi Christiansen,66 Køge	Østerbro	02.08.83
P.20	2,53,7	Mie Poulsen Jensen,62 Auning	Fuglsø	25,09.82
P.19	2,50,5	Dorthe Rasmussen,60 Glostrup IC	Rundforbi	29.05.79
P.18	2,46,5	Tina Krebs,63 Fremad Holbæk	Østerbro	09.07.81
P.17	2,45,5	Heidi Christiansen,66 Køge	Østerbro	02.08.83
P.16	2,47,5	Loa Olafsson,58 KIF	Lyngby	19.06.74
P.15	2,55,8	Heidi Christiansen,66 Køge	Hvidovre	21.07.81
P.14	2,56,1	Shannet Nielsen,66 Gullfoss	Østerbro	01.10.80
P.13	2,59,3	May Bugge,67 AFF	Ålborg	11.09.80
P.12	3,06,8	Henriette Poulsen,69 Esbjerg AF	Kolding	10.06.81
P.11	3,17,1	Dorthe Svendsen,Ben Hur	Hvidovre	09.10.77

1500 m - Mænd

Senior	3,36,8	Tom Birger Hansen,48 Skovbakken	Århus	24.06.73
junior	3,41,9	Tom Birger Hansen,48 Skovbakken	Helsingborg	04.07.68
D.20	3,41,9	Tom Birger Hansen,48 Skovbakken	Helsingborg	04.07.68
D.19	3,45,51	Mogens Guldberg,63 Kalundborg IF	Steinkier	21.08.82
D.18	3,49,7	Tom Birger Hansen,48 Skovbakken	Århus	21.05.66
D.17	3,54,1	Lars Aagaard,64 OG	Glostrup	29.08.81
D.16	3,58,5	Lars Aagaard,64 OG	Ålborg	06.09.80
D.15	3,59,3	Anders Vedel,65 AFF	Ålborg	10.05.80

D.14	4,07,4	Søren B Jørgensen,64 Ballerup AK	Østerbro	25.07.78
D.13	4,23,5	Anders Vedel,65 AFF	Randers	26.08.78
D.12	4,35,3	Jesper Sørensen,61 Freja Odense	Lyngby	09.09.73
D.11	4,50,4	Jens Münter,FIF Hillerød	Hvidovre	24.09.81

1500 m - Kvinder

Senior	4,10,7	Loa Olafsson,58 KIF	Sittard	17.06.78
junior	4,10,7	Loa Olafsson,58 KIF	Sittard	17.06.78
P.20	4,10,7	Loa Olafsson,58 KIF	Sittard	17.06.78
P.19	4,12,2	Loa Olafsson,58 KIF	Østerbro	21.06.77
P.18	4,19,2	Tina Krebs,63 Fremad Holbæk	Berlin W	12.09.81
P.17	4,13,5	Dorthe Rasmussen,60 Glostrup IC	Østerbro	11.08.77
P.16	4,19,3	Dorthe Rasmussen,60 Glostrup IC	Oslo	21.06.76
P.15	4,19,90	Loa Olafsson,58 KIF	Duisburg	26.08.73
P.14	4,27,0	Dorthe Rasmussen,60 Glostrup IC	Lyngby	10.08.74
P.13	4,46,0	Karina Henriksen,63 Greve IF	Greve	15.08.77
P.12	4,45,7	Henriette Poulsen,69 Esbjerg AF	Kolding	06.09.81
P.11	5,04,8	Rikke Schamaitat,70 Lillerød IF	Tårnby	24.06.81

1 mile - Mænd

Senior	3,54,78	Tom Birger Hansen,48 Skovbakken	Stockholm	30.06.75
junior	4,01,54	Mogens Guldberg,63 Trongården	Cwmbran	09.07.83
D.20	4,01,54	Mogens Guldberg,63 Trongården	Cwmbran	09.07.83
D.19	4,07,0	Ruben Sørensen,54 Randers Freja	Randers	04.07.73
D.18	4,11,2	Jens Østengaard,62 Sparta	Hvidovre	26.08.80
D.17	4,16,8	Bent Povlsen,61 AK 73	Østerbro	25.05.78
D.16	4,21,3	Søren B Jørgensen,64 Ballerup AK	Hvidovre	26.08.80
D.15	4,32,1	Erik Jylling,68 AAK	Alborg	03.08.83
D.14	4,29,3	Søren B Jørgensen,64 Ballerup AK	Greve	18.07.78
D.13	4,42,6	Søren B Jørgensen,64 Ballerup AK	Hvidovre	19.10.77
D.12	5,05,5	Bo Porse,68 FAK 66	Alborg	11.06.80
D.11	5,17,8	Jens Münter,70 FIF Hillerød	Hvidovre	18.08.83

1 mile - Kvinder

Senior	4,30,2	Loa Olafsson,58 KIF	Østerbro	25.05.78
junior	4,30,2	Loa Olafsson,58 KIF	Østerbro	25.05.78
P.20	4,30,2	Loa Olafsson,58 KIF	Østerbro	25.05.78
P.19	4,40,7	Dorthe Rasmussen,60 Glostrup IC	Østerbro	21.05.79
P.18	4,55,0	Susan Olsen,63 Aabenraa IG	Lyngby	07.07.81
P.17	4,55,6	Charlotte Kaagh,64 Viking	Glostrup	29.06.81
P.16	5,11,7	Shannet Nielsen,66 Gullfoss	Tårnby	21.09.82
P.15	5,01,7	Shannet Nielsen,66 Gullfoss	Lyngby	07.07.81
P.14	5,20,0	Tina Jørgensen,68 Glostrup IC	Østerbro	15,07.82
P.13	5,17,5	Henriette Poulsen,69 Esbjerg AF	Kolding	01.09.82
P.12	5,28,1	Rikke Schamaitat,70 Lillerød IF	Rundforbi	24.08.82
P.11	5,37,0	Rikke Schamaitat,70 Lillerød IF	Lyngby	07.07.81

2000 m - Mænd

Senior	5,06,6	Tom Birger Hansen,48 Skovbakken	Østerbro	14.08.75
junior	5,16,9	Ole Hansen,63 1900	Århus	31.08.83
D.20	5,16,9	Ole Hansen,63 1900	Århus	31.08,83
D.19	5,18,0	Ole Hansen,63 1900	Århus	31.08.82
D.18	5,25,6	Ole Hansen,63 1900	Århus	08.09.81
D.17	5,32,2	Carsten Borgen,65 Olympia	Herlufsholm	28.09.82
D.16	5,33,6	Søren B Jørgensen,64 Ballerup AK	Brøndby	16.09.80
D.15	5,42,6	Asger Westh,67 Viking	Hvidovre	27.07.82
D.14	6,00,1	Bo Porse,68 FAK 66	Alborg	15.09.82
D.13	6,17,4	Rasmus Møller,69 AAK	Alborg	14,09.82
	6,17,4	Hans Rickers,69 FAK 66	Alborg	14.09.82

D.12	6,38,8	Henrik J Olsen,69 OG	Odense U	22.09.81
D.11	7,16,6	Lars Iversen,70 OG	Odense U	22.09.81

2000 m - Kvinder

Senior	vakant			
junior	vakant			
P.20	6,29,0	Helle Jørgensen,63 KIF	Tårnby	26.05.83
P.19	6,32,7	Marian Runge,64 Greve IF	Østerbro	14.07.83
P.18	6,24,0	Karin Hansen,65 Ballerup AK	Hvidovre	22.08.83
P.17	6,18,7	Trine B Pedersen,66 Hellas	Hvidovre	22.08.83
P.16	6,33,9	Susanne Jacobsen,67 Greve	Tårnby	26.05.83
P.15	6,35,2	Tina Olsen,65 Bagsværd AC	Brøndby	16.09.80
P.14	6,45,5	Eino Jensen,67,Hvidovre IF	Østerbro	19.05.81
P.13	6,55,5	Britt Rasmussen,68 Greve IF	Brøndby	25.06.81
P.12	7,25,8	Maria Street,69 Gullfoss	Østerbro	21.10.81
P.11	7,18,0	Rikke Schamaitat,70,Lillerød IF	Østerbro	19.05.81

3000 m - Mænd

Senior	7,46,30	Niels Kim Hjorth,59 SAM	Oslo	28.06.83
junior	8,04,37	Ole Hansen,63 1900	Steinkier	21.08.82
D.20	8,07,2	Henrik Jørgensen,61 Herlev	Østerbro	23.07.81
D.19	8,04,37	Ole Hansen,63 1900	Steinkier	21.08.82
D.18	8,13,1	Ole Hansen,63 1900	Østerbro	06.08.81
D.17	8,26,7	Bent Povlsen,61 AK 73	Østerbro	17.05.78
D.16	8,45,5	Søren Egge Rasmussen,61 RRA	Arhus	17.08.77
D.15	8,49,2	Søren B Jørgensen,64 Ballerup AK	Malmö	01.08.79
D.14	8,55,7	Søren B Jørgensen,64 Ballerup AK	Hvidovre	16,08,78
D.13	9,23,8	Søren B Jørgensen,64 Ballerup AK	Østerbro	13.09.77
D.12	9,45,6	Bo Porse,68 FAK 66	Alborg	06.09.80
D.11	10,25,0	Jens Münter,70 FIF Hillerød	Tårnby	10.10.81

3000 m - Kvinder

Senior	8,42,3	Loa Olafsson,58 KIF	Oslo	27.06.78
junior	8,42,3	Loa Olafsson,58 KIF	Oslo	27.06.78
P.20	8,42,3	Loa Olafsson,58 KIF	Oslo	27.06.78
P.19	9,09,2	Loa Olafsson,58 KIF	Malmö	19.06.77
P.18	9,19,8	Connie Olsen,60 KIF	Arhus	01.07.78
P.17	9,27,8	Loa Olafsson,58 KIF	Frankfurt a.M.	18.09.75
P.16	9,23,2	Dorthe Rasmussen,60 Glostrup IC	Oslo	21.06.76
P.15	9,30,6	Dorthe Rasmussen,60 Glostrup IC	Hillerød	19.06.75
P.14	9,53,0	Lis Møller Nielsen,59 Vojens AK	Arhus	08.05.73
P.13	9,59,5	Karina Henriksen,64 Greve IF	Berlin W	23.07.77
P.12	10,33,7	Britt Rasmussen,68 Greve IF	Alborg	06.09.80
P.11	10,57,8	Dorthe Svendsen,66 Ben Hur	Østerbro	13.09.77

5000 m - Mænd

Senior	13,30,06	Henrik Jørgensen,61 Herlev	Oslo	07.07.82
junior	13,50,9	Henrik Jørgensen,61 Herlev	Oslo	15.07.80
D.20	13,53,20	Henrik Jørgensen,61 Herlev	Edigbourg	02.08.81
D.19	13,50,9	Henrik Jørgensen,61 Herlev	Oslo	15.07.80
D.18	14,11,1	Henrik Jørgensen,61 Herlev	Oslo	05.08.79
D.17	14,38,9	Henrik Jørgensen,61 Herlev	Rundforbi	30.05.78
D.16	15,01,9	Carsten Borgen,65 Olympia	Østerbro	19.05.81
D.15	15,35,1	Erik Jylling,68 AAK	Østerbro	03.07.83
D.14	15,56,7	Bo Porse,68 FAK 66	Alborg	04.08.82
D.13	16,33,0	Henrik Kronborg,66 AFF	Alborg	05.09.79
D.12	16,43,6	Torben Pedersen,71 AK Brøndby	Østerbro	18.09.83
D.11	17,51,6	Torben Pedersen,71 AK Brøndby	Greve	16.09.82

5000 m - Kvinder

Senior	15,08,8	Loa Olafsson,58 KIF	Rundforbi	30.05.78
junior	15,08,8	Loa Olafsson,58 KIF	Rundforbi	30.05.78
P.20	15,08,8	Loa Olafsson,58 KIF	Rundforbi	30.05.78
P.19	15,48,8	Dorthe Rasmussen,60 Glostrup IC	Østerbro	02.05.79
P.18	16,36,6	Loa Olafsson,58 KIF	Friedrichsgabe	26.09.76
P.17	17,06,3	Charlotte Kaagh,64 Viking	Østerbro	09.07.81
P.16	vakant			
P.15	17,12,0	Dorthe Rasmussen,60 Glostrup IC	Glostrup	17.04.75
P.14	18,17,8	Shannet Nielsen,66 Gullfoss	Østerbro	13.10.80
P.13	18,11,6	Tina Lagermann,68 Gullfoss	Østerbro	21.10.81
P.12	18,55,3	Maria Street,69 Gullfoss	Østerbro	14.09.81
P.11	20.02.4	Rikke Schamaitat,70 Lillerød IF	Stenløse	15.06.81

10.000 m - Mænd

Senior	28,06,74	Henrik Jørgensen,61 Herlev	Helsinki	07.08.83
junior	29,00,3	Henrik Jørgensen,61 Herlev	Glostrup	29.05.80
D.20	29,40,87	Henrik Jørgensen,61 Herlev	Lille	04.07.81
D.19	29,00,3	Henrik Jørgensen,61 Herlev	Glostrup	29.05.80
D.18	29,36,6	Henrik Jørgensen,61 Herlev	Østerbro	04.09.79
D.17	30,29,5	Henrik Jørgensen,61 Herlev	Østerbro	11.08.78
D.16	31,38,6	Peter H Hakmann,67 Helsingør IF	Grève	29.06.83
D.15	33,15,9	Michael Petersen,66 Vordingborg AC	Østerbro	22.04.81
D.14	33,49,7	Rasmus Møller,69 AAK	Ålborg	14.09.83
D.13	36,08,0	Michael Finderup Jensen,68 Atletica	Århus	14.05.81
D.12	35,17,5	Torben Pedersen,71 AK Brøndby	Greve	29.06.83
D.11	37,18,6	Per Møller Hansen,69 Atletica	Århus	22 08.80

10.000 m - Kvinder

Senior	31,45,4	Loa Olafsson,58 KIF	Østerbro	06.04.78
junior	31,45,4	Loa Olafsson,58 KIF	Østerbro	06.04.78
P.20	31,45,4	Loa Olafsson,58 KIF	Østerbro	06.04.78
P.19	33,15,8	Dorthe Rasmussen,60 Glostrup IC	Østerbro	25.04.79
D.18	33,09,5	Dorthe Rasmussen,60 Glostrup IC	Østerbro	20.09.78
P.17	35,10,0	Dorthe Rasmussen,60 Glostrup IC	Hvidovre	19.03.77
P.16	37,56,8	Susan Olsen,63 Abenrå IG	Aabenraa	27.10,79
P.15	38,19,5	Shannet Nielsen,66 Gullfoss	Østerbro	28.04.81
P.14	37,40,6	Shannet Nielsen,66 Gullfoss	Østerbro	10.04.80
P.13	38,28,4	Karina Henriksen,64 Greve IF	Hvidovre	19.03.77
P.12	40,34,6	Maria Street,69,Gullfoss	Østerbro	27.10.81
P.11	41,40,1	Rikke Schamaitat,70 Lillerød IF	Greve	09.06.81

1 times løb

MÆND:

Senior	19598m	Flemming Kempel,48 Randers KFUM	Århus	07.08.71
junior	18873m	Kim Taylor,62 Atletica	Kolding	30.04.80
D.20	18517m	Steen Christensen,60 Freja Odense	Kolding	30.04.80
D.19	17796m	Ove Jensen,60 Freja Odense	Østerbro	22.09.79
D.18	18873m	Kim Taylor,62 Atletica	Kolding	30.04.80
D.17	vakant			
D.16	17866m	Per Henrik Hakmann,67 Helsingør IF	Greve	14.09.83
D.15	16636m	Bjørn Larsen,67 Tåstrup IK	Frederiksberg	10.06.82
D.14	15704m	Michael Finderup Jensen,68 Atletica	Odense U	01.06.82

KVINDER:

P.19	15268m	Mette Holm Hansen,62 Viking	Frederiksberg	18.06.81
		(resten vakant)		

20.000 m

MÆND:

Senior	1,01,14,4 Flemming Kempel,48 FKUM Randers	Århus	07.08.71
junior	1,03,27,6 Kim Taylor,62 Atletica	Kolding	30.04.80
D.20	1.05,04,0 Steen Christensen,60 Freja Odense	Kolding	30.04.80
D.19	vakant		
D.18	1,03,27,6 Kim Taylor,62 Atletica	Kolding	30.04.82
D.17	vakant		
D.16	1,07,25,1 Per Henrik Hakmann,67,Helsingør IF	Greve	14,09.83
D.15	1,12,14,5 Bjørn Larsen,67 Tåstrup IK	Frederiksberg	10.06.82

KVINDER:

P.19	1,19,07,1 Mette Holm Hansen,62 Viking	Frederiksberg	18.06.81
	(resten vakant)		

Kort hæk - Mænd

(110m/1,067)				
senior	13,7	Jesper Tørring,47 Skovbakken	Oslo	04.07.74
junior	14,49	Erik Sidenius Jensen,62 Vidar	Ålborg	31.07.82
D.20	14,49	Erik Sidenius Jensen,62 Vidar	Ålborg	31.07.82
D.19	14,59	Erik Sidenius Jensen,62 Vidar	Utrecht	20.08.81
D.18	15,04	Erik Sidenius Jensen,62 Vidar	Malmö	23.08.80
D.17	15,1	Bjørn Knudsen,61 Vidar	Århus	01.07.78
D.16	16,0	Bjørn Knudsen,61 Vidar	Esbjerg	12.06.77
(110m/1,00)				
D.18	14,85	Lars Warming,63 1900	Otaniemi	28.06.81
	14,5	Peter Knudsen,64 Fremad Holbæk	Tårnby	28.08.82
D.17	15,5	Lars Warming,63 1900	Larvik	20.07.80
	15,3	Arne Nørregård,48 Køge	Århus	12.09.65
(100m/0,914)				
D.16	14,10	Peter Knudsen,64 Fremad Holbæk	Ålborg	06.09.80
	13,6	Morten Kjems,65 Kolding KFUM	Kolding	19.09.81
D.15	14,09	Morten Kjems,65 Kolding KFUM	Ålborg	06.09.80
(80m/0,762)				
D.14	11,17	Nolan Mattson,66 Trongården	Ålborg	06.09.80
D.13	11,55	René Christensen,67 Glostrup IC	Ålborg	06.09.80
(60m/0,762)				
D.12	9,2	René Christensen,67 Glostrup IC	Hvidovre	08.09.79
D.11	11,0	Bjarne Vedel,66 Ballerup AK	Glostrup	11.09.77
	11,0	Ole Sørensen,70 SNIK	Ringsted	15.08.81

Kort hæk - Kvinder

(100m/0,84)				
Senior	13,45	Dorthe Rasmussen,58 FIF	Oslo	26.06.81
	13,2	Dorthe Rasmussen,58 FIF	Østerbro	23.05.81
junior	13,92	Dorthe Rasmussen,58 FIF	Cwmbran	28.05.78
	13,6	Helle Sichlau,57 KTA	Berlin W	23.07.77
P.20	13,92	Dorthe Rasmussen,58 FIF	Cwmbran	28.05.78
	13,6	Helle Sichlau,57 KTA	Berlin W	23.07.77
P.19	13,7	Helle Sichlau,57 KTA	Lyngby	03.07.76
P.18	13,9	Dorthe Rasmussen,58 FIF	Lyngby	17.07.76
P.17	14,58	Irene Larsen,62 Trongården	Østerbro	01.09.79
P.16	14,8	Hanne Søndergaard,61 Herlev	Göttingen	28.05.77
P.15	15,17	Gitte Bergmann,64 Vidar	Østerbro	01.09.79
P.14	15,5	Lilli Søndergaard,63 Herlev	Rundforbi	09.07.77

(100m/0,762)				
P.16	14,85	Linda Madsen,64 Glostrup IC	Ålborg	06.09.80
	14,6	Janne Jørgensen,66 AK Brøndby	Tårnby	28.08.82
P.15	14,7	Janne Laursen,66 Sparta	Glostrup	29.08.81
P.14	15,2	Lilli Søndergaard,63 Herlev	Uddevalla	16.07.77
(80m/0,762)				
P.14	11,8	Lilli Søndergaard,63 Herlev	Østerbro	24.08.77
P.13	12,4	Lizette Schultz,66 Herlev	Hvidovre	15.08.79
(60m/0,762)				
P.12	10,0	Lizette Schultz,66 Herlev	Greve	07.10.78
P.11	11,3	Henriette Poulsen,69 Esbjerg AF	Vojens	04.10.80

200 m hæk - Mænd

Senior	23,4	Jesper Tørring,47 Skovbakken	Århus	18.06.74
junior	25,0	Mikkel Sørensen,57 Holte	Østerbro	30.08.77
D.20	25,0	Mikkel Sørensen,57 Holte	Østerbro	30.08.77
D.19	25,6	Morten Blumensaat,63 SAK 77	Århus	29.06.82
D.18	25,1	Jens Boe Rasmussen,56 Vojens AF	Odense	10.07.74
D.17	26,0	Lars Warming,63 1900	Århus	01.07.80
D.16	27,1	Morten Blumensaat,63	Århus	26.06.79
D.15	27,0	Leif Nielsen,57 Glostrup IC	Hvidovre	27.09.72
D.14	30,1	Klaus Hansen,69 Tarup/Pårup	Odense	05.07.81
D.13	30,6	Jesper Tegewald,66 SNIK	Rundforbi	24.09.81

200 m hæk - Kvinder

Senior	27,3	Dorthe Rasmussen,58 FIF	Lyngby	07.07.81
junior	28,6	Susana Flensburg,54 Trongården	Lyngby	30.07.73
P.20	29,2	Lene Kjeldsen,61 Skovbakken	Århus	21.09.81
P.19	28,6	Susana Flensburg,54 Trongården	Lyngby	30.07.73
P.18	29,0	Laila Ankerstjerne,65 Glostrup IC	Greve	29.06.83
P.17	30,4	Gitte Mikkelsen,55 Ben Hur	Frederiksberg	24.05.72
P.16	29,3	Linda Madsen,64 Glostrup IC	Glostrup	02.05.80
	29,3	Bente Larsen,65 AFF	Ålborg	01.07.81
P.15	29,8	Laila Ankerstjerne,65 Glostrup IC	Tårnby	12.09.80
P.14	31,4	Marie Street,69 Gullfoss	Sundby	05.10.83
P.13	32,0	Marie Street,69 Gullfoss	Sundby	27.09.82
P.12	36,7	Marie Street,69 Gullfoss	Sundby	24.09.81

400 m hæk - Mænd

(0,914)				
Senior	50,62	Lars Ingemann,54 Trongården	Köln	01.09.76
junior	52,4	Lars Ingemann,54 Trongården	Lyngby	15.08.74
D.20	52,4	Lars Ingemann,54 Trongården	Lyngby	15.08.74
D.19	53,16	Jesper Have,58 AFF	Østerbro	11.08.77
D.18	53,18	Leif Nielsen,57 Glostrup IC	Athen	23.08.75
D.17	54,9	Leif Nielsen,57 Glostrup IC	Lyngby	19.08.75
D.16	57,1	Leif Nielsen,57 Glostrup IC	Østerbro	23.08.73
	57,1	Per Handberg,63 AFF	Århus	05.08.79
D.15	58,9	Per Handberg,63 AFF	Århus	29.08.78
(0,762)				
D.16	57,76	Peter Knudsen,64 Fremad Holbæk	Ålborg	07.09.80
	57,5	Bo Bjerregaard,67 Vordingborg AC	Vejle	28.08.83
D.15	56,8	Jens Bay Pedersen,68 Svendborg G	Vejle	28.08.83
D.14	63,1	Kasper Møller,66 Esbjerg AF	Kolding	01.10.80
D.13	63,5	René Rasmussen,67 Glostrup IC	Bagsværd	28.08.80

4×100 m hæk - Kvinder

(0,762)

Senior	57,90	Helle Sichlau,57 KTA	Helsinki	08.08.83
junior	59,83	Anita Sølyst,61 KTA	Østerbro	30.07.80
P.20	60,7	Anita Sølyst,61 KTA	Lyngby	07.06.81
P.19	59,83	Anita Sølyst,61 KTA	Østerbro	30.07.80
P.18	61,4	Wanda Breum,64 FIF Hillerød	Dublin	04.07.82
P.17	62,81	Bente Larsen,65 AFF	Vejle	20.06.82
	61,7	Bente Larsen,65 AFF	Glostrup	27.06.82
P.16	62,03	May Bugge,67 AFF	Lyngby	24.07.83
P.15	63,74	May Bugge,67 AFF	Ålborg	31.07.82
P.14	67,7	Maj Britt Drabæk,69 Køge	Hvidovre	20.09.83
P.13	69,4	Marie Street,69 Gullfoss	Sundby	27.09.82
P.12	75,5	Marie Street,69 Gullfoss	Sundby	21.09.81

Forhindringsløb - Mænd

3000 m

Senior	8,30,8	Wigmar Pedersen,46 AGF	Århus	26.06.72
junior	8,53,4	Peter Gylling,62 Herlufsholm	Herlufsholm	31.08.82
D.20	8,53,4	Peter Gylling,62 Herlufsholm	Herlufsholm	31.08.82
D.19	9,14,6	Peter Gylling,62 Herlufsholm	Hvidovre	21.07.81
D.18	9.13,2	Peter Gylling,62 Herlufsholm	Glostrup	09.08.80
D.17	9,38,4	Jan Vegeberg,61 Køge	Østerbro	22.08.78
D.16	9,51,3	Bent Povlsen,61 AK 73	Østerbro	25.08.77
D.15	10,14,3	Carsten Hørbye,66 Bagsværd AC	Ballerup	03.09.81
D.14	10,11,6	Henrik Kronborg,66 AFF	Ålborg	21.05.80
D.13	11,34,2	Jacob Jørgensen,68 Glostrup IC	Ballerup	03.09.81
D.12	12,32,5	Jacob Jørgensen,68 Glostrup IC	Glostrup	26.06.80

2000 m

junior	5,44,0 *)	Peter Troldborg,63 Holstebro	Frederiksberg	05.08.83
D.20	5,44,0 *)	Peter Troldborg,63 Holstebro	Frederiksberg	05.08.83
D.19	5,48,8	Peter Gylling,62 Herlufsholm	Herlufsholm	28.07.81
D.18	5,46,0	Flemming Christensen,64 Herlufsholm	Herlufsholm	24.08.82
D.17	6,05,4	Flemming Christensen,64 Herlufsholm	Glostrup	29.08.81
D.16	6,19,0	Bjørn Jensen,57 Hans Tavsensgades Sk.	Oldenburg	20.08.73
D.15	6,34,0	Henrik Kronborg,66 AFF	Ålborg	27.07.81

1500 m

junior	4,11,6	Wigmar Pedersen,46 AGF	Kristianssand	11.07.66
D.20	4,11,6	Wigmar Pedersen,46 AGF	Kristianssand	11.07.66
D.19	4,15,6	Steen Markussen,46 Ben Hur	Århus	11.09.65
D.18	4,13,1	Henrik Jørgensen,61 Herlev	Østerbro	01.09.79
D.17	4,16,7	Bjarne Hansen,50 Holstebro	Viborg	23.09.67
D.16	4,24,1	Bjørn Jensen,57 Hans Tavsensgades Sk.	Lyngby	15.08.73
D.15	4,31,7	Henrik Kronborg,66 AFF	Glostrup	29.08.81
D.14	4,38,0	Henrik Kronborg,66 AFF	Ålborg	30.09.80
D.13	5,24,0	Per Hansen,60 Hans Tavsensgades Skole	Østerbro	29.05.73

Forhindringsløb - Kvinder

(3000m)

Senior	10,52,7	Mette Holm Hansen,62 Viking	Østerbro	09.07.81
junior	10,52,7	Mette Holm Hansen,62 Viking	Østerbro	09.07.81
P.20	13,32,7	Anette Bülow,60 Herning	Østerbro	26.09.80
P.19	10.52,7	Mette Holm Hansen,62 Viking	Østerbro	09.07.81
P.18	11,33,0	Mette Holm Hansen,62 Viking	Tårnby	24.06.80
P.17	Vakant			
P.16	Vakant			

*) el.tid: 5,46,71 Peter Gylling,62 Herlufsholm Østerbro 08.08.82

P.15	12,36,5	Lene Jensen,66 Glostrup IC	Glostrup	30.09.81
P.14	11,51,4	Tine Jørgensen,68 Glostrup IC	Ballerup	02.09.82
P.13	12,23,6	Tine Jørgensen,68 Glostrup IC	Glostrup	30.09.81
P.12	12,59,3	Tine Jørgensen,68 Glostrup IC	Glostrup	26.06.80
P.11	16,25,3	Bente Danielsen,69 Vidar	Sønderborg	20.09.80

4×100 m - Mænd

Landshold	40,78	Henrik Paulsen,63,Morten Kjems,65 Kolding KFUM,Lars Pedersen,66,Sparta Peter Regli,63 Esbjerg AF	Frederiksberg	05.08.83
Klubhold	41,6	Gullfoss v/Henrik Paulsen,Jan Lomholdt Kim Nielsen,Frank Nielsen	Lyngby	23.07.83
Junior Landshold	40,78	Henrik Paulsen,63,Gullfoss Morten Kjems,65 Kolding KFUM,Lars Pedersen 66 Sparta Peter Regli,63 Esbjerg AF	Frederiksberg	05.08.83
Junior Klubhold	42,7	Sparta,Allan Laursen,Peter Devel, Bo Hindsbøll,Henrik Gårdsvoll	Lyngby	10.06.81
D.20	43,6	Trongården,Bent Juhl,48 Thorbjørn Brendstrup,48 Torben Bundgård,49 Henrik Solborg,49 Jfr.SAF's årbog pag.35		1968
D.18	44,1	Aabenraa IG,Markus Schmidt,Lars Andersen, Jørn Callesen,Svend Erik Bech	Århus	01.09.74
D.16	45,5	AK 73 Bjarne Klos,Henning Brandt Benny Larsen,Henrik Kolte	Østerbro	29.07.76
D.14	48,7	KTA Lars H Hansen,Jesper Jensen, Erik Petersen,Jan A Rasmussen	Ålborg	06.09.80
D.12	54,9	ORI Per Meinert,Claus Jensen,Martin Andersen,Morten Skovgaard	Hvidovre	08.09.79

4×100 m - Kvinder

Landshold	45,04	Britt Hansen,Glostrup IC,Lisbeth Nissen Petersen,Trongården,Helle Theil,Trongården,Dorthe Rasmussen,FIF	Helsinki	08.08.83
Klubhold	47,04	Trongården Helle Theil,Lisbeth Nissen Petersen,Lise Wilbek,Vivi Markussen	Østerbro	09.07.81
Junior landshold	46,76	Helle Madsen,ORI,Lisbeth Nielsen,AIF Laila Søndergaard,Herlev,Jette Frøsig,Tønder SF	Duisburg	26.08.73
klubhold	49,09	Sparta Hanni Schwiegershausen,Lone Nielsen,Gitte Rafn,Lisbet Fehrenkamp	Århus	21.08.76
	48,6	Trongården Pia Jøns,Nicole Mønkemøller Helle Theil,Anette Hansen	Østerbro	03.07.83
P.20	Vakant			
P.18	49,4	HAK Bodil Skipper,Susanne Hvas,Anette Kromann,Mette Friis	Århus	13.08.67
P.16	49,5	Trongårdens IF Jane Holm,Nicole Mønkemøller,Linda Ewald,Anette Hansen	Rundforbi	26.09.82
P.14	50,9	KTA Lene Olsen,Ann Charlotte Enegård Suzanne Jensen,Birgitte Neumann	Lyngby	09.09.78
P.12	54,6	Esbjerg AF Inge Bruun,70,Heidi Sørensen,70 Heidi Oxbøl,70 Siki Ilsøe,70	Kolding	02.10.82

4×200 m - Mænd

Senior	1,28,4	KTA Ole Lysholt,Frank Foli,Jan Rasmussen,Jørgen Troest	Greve	31.07.77
junior	1,29,8	Sparta Lars Pedersen ,Peter Devel, Bo Hindsbøll,Henrik Gårdsvoll	Glostrup	17.09.81
D.20	1,38,6	OG Torsten Sølvarsson,63 Mike Christensen,63 Lars Aagaard,64,Henning Hoffmann, 63	Odense U	22.09.83
D.18	1,34,2	Helsingør IF Niels Wedderkopp,Michael Borges,Hans Henrik Wittrup,Søren Wittrup	Glostrup	17.09.81
D.16	1,36,4	Bagsværd AC Michael Andersen,Jens Tjørnstad Jens Jørgensen,Stig Olsen	Østerbro	20.09.77
D.14	1,45,0	Esbjerg AF Kasper Møller,Erik Martinssen,Søren Kragskovhede,Kjeld Svarre	Vejle	25.09.80
D.12	1,57,1	Vojens AF Jan Gulyas,Allan Sjögren, Benny Grøhn,Anders Larsen	Vojens	09.10.78

4×200 m - Kvinder

Senior	1,39,8	Trongården Nicole Mönkemöller,Anette Hansen,Helle Theil,Lisbeth Nissen Petersen	Lyngby	08.06.83
junior	1,42,5	AFF Jette Kalstrup,62 Anette Jensen,63 Britt Hansen,62 Bente Larsen,65	Alborg	22.09.81
P.20	vakant			
P.18	1,44,9	Sparta Lisbet Fehrenkamp,59 Gitte Rafn,59 Hanni Schwiegershausen,59 Anita Palshøj,59	Frederiksberg	11.05.76
P.16	1,46,8	HAK Lisbeth Larsen,Berit Danielsen, HanneNielsen,Doris Petersen	Lyngby	29.09.73
P.14	1,48,9	KTA Lone Olsen,Ann Charlotte Enegård Suzanne Jensen,Birgitte Neumann	Østerbro	19.09.78
P.12	1,56,6	KTA Suzanne Jensen,Lene Olsen,Ann Charlotte Enegård,Marlene Kjærsgård	Østerbro	20.09.77

4×400 m - Mænd

Senior				
Landshold	3,09,8	Frank Foli,KTA,René Christophersen,Hellas Jesper Have,AFF,Jens Smedegaard,Glostrup IC	Lüdenscheid	01.07.79
klubhold	3,14,8	Skovbakken Poul Lyhne,Lars Thomsen, Arne Johnsen,Jesper Tørring	Arhus	01.06.74
junior				
landshold	3,13,7	Jesper Have,AFF,Boye Finlow,AK Delta Claus Petersen,AIK,Jørgen Troest,KTA	Berlin W	23.07.77
klubhold	3,24,17	KTA Hans Jacobsen,Lars Neumann,Bjørn Nielsen,Jørgen Troest	Østerbro	10.08.78
D.20	3,25,4	Sparta Henrik Cårdsvoll,62 Thomas Zabell,62 Kim Birk,63 Jens Østengaard,62	Glostrup	27.06.82
D.18	3,30,1	Skovbakken Hans Quist,Mads Thomsen,Jon Svane,Karl Anker Jørgensen	Arhus	29.06.72
D.16	3,33,1	Bagsværd AC Jens Tjørnsted ,Stig Olsen, Jens Jørgensen,Michael Andersen	Østerbro	09.09.80
D.14	3,53,8	1900 Niels Lunau,Lars Brink,Gert Hylbæk,Oluf Engberg	Arhus	0 .09.80
D.12	4,23,9	Gullfoss Sten Andersen,John Andersen Stig Thomsen,Claus Nielsen	Østerbro	13.10.81

1000 m stafet - Mænd

Senior	1,53,4	KTA Erik Mygind,Ole Lysholt,Søren Viggo Pedersen,Frank Foli	Lyngby	15.08.73
junior	1,58,4	FIF Helge Svenningsen,Jørgen Stevad,Jørgen Nielsen,Kent Voigt	Århus	16.06.67
D.20	1,59,8	Randers Freja Steen Albertsen,Jørgen Nielsen,Walther Højbo,Ole Steen Mortensen	Århus	12.09.65
D.18	2,01,5	Hvidovre IF Jens Jørgensen,Jens Schultz Niels S Nilsen,Jan Flemming Nielsen	Hvidovre	20.09.81
D.16	2,05,1	Køge Henrik Hansen,Peter Groos,Søren Videnvorg,Sven Brix	Greve	08.10.78
D.14	2,15,8	ORI Per Meinert,Morten Skovgaard,Torben Lange,Morten Holmgård	Østerbro	25.09.80
D.12	2,36,4	Gullfoss Michael Lübbers,Steen Andersen,John Andersen,Claus Nielsen	Hvidovre	23.08.78

1000 m stafet - Kvinder

Senior	2,09,6	Hvidovre IF Marianne Søderberg,Tone Kyhn, Gitte Mathiesen,Annelise Damm Olesen	Hvidovre	21.08.72
junior	2,17,8	AIF Hanni Schwiegershausen,Conni Brandt, Hanne Rothausen,Lisbeth Nielsen	Sundby	28.05.73
P.20	Vakant			
P.18	2,26,2	Trongårdens IF Stina Thorup,Pia Jøns Annette Hansen,Mette Eriksen	Vejle	28.08.83
P.16	2,19,6	Køge AF (Channi Hansen,67,Janne Johansen, 67,Christine Haargaard,67,Heidi Christiansen,66	Lyngby	21.09.82
P.14	2,22,2	Køge AF Christine Haargaard,Jeanette Frederiksen,Heidi Christiansen,Janne Johansen	Østerbro	25.09.80
P.12	2,34,2	Trongården Anette Larsen,Anette Hansen H Nøddeschou,Nicole Mönckemöller	Østerbro	19.09.87

4×1500 m - Mænd

Senior	15,30,9	Skive AM Erik Hammershøj,Kurt thor Straten Kjeld Johnsen,Niels Kim Hjorth	Tårnby	25.07.81
junior	16,10,9	Køge AF Niels Steen Jensen,Thomas Sørensen,Flemming Pedersen,Jan Vegeberg	Tårnby	25.07.81
D.20	Vakant			
D.18	16,46,6	Attila Peter Westh,Peter Gylling,Brian Madsen,Preben Christensen	Tårnby	02.07.80
D.16	17.30,2	Vordingborg AC Michael Pedersen,66 Bo Bjerregård,67,Morten Rasmussen,66 Lars P Hansen,66	Hvidovre	15.06.82
D.14	19.06,2	Ballerup AK Allan Petersen,Allan Laursen,Peter Hansen,Søren B Jørgensen	Greve	10.05.78
D.12	20,45,9	Gullfoss Stig Thomsen,Steen Andersen, John Andersen,Claus Nielsen	Østerbro	19.09.78

4×1500 m - Kvinder

junior	19,47,0	Gullfoss, Mette Jensen,Maria Street, Tina Lagermann,Shannet Nielsen	Hvidovre	28.09.81
P.16	20,37,9	AFF Vivi Hansen,Anette Jensen,Gitte Christensen,Jette Kalstrup	Alborg	07.10.80
P.14	20,38,8	Hvidovre IF Trine Brysch,Dorthe Ohlsson Susanne Jacobsen,Susanne Winther	Hvidovre	28.09.81
P.12	22,13,1	Lillerød IF Rikke Schamaitat,Pia Petersen Christine Nielsen,Alice Nielsen	Hvidovre	28.09.81

4×400 m - Kvinder

Senior landshold	3,36,2	Birgitte Jennes,Trongården,Kirsten Høiler,AIF,Pia Lund,Skovbakken,Annelise Damm Olesen,Hvidovre	Athen	19.09.69
klubhold	3,44,2	Hvidovre IF Tone Kyhn,Anette Christensen,Gitte Mathiesen,Annelise Damm Olesen	Århus	14.09.72
Junior landshold	3,42,73	Konny Overgård,Vejle IF,May Bugge,AFF Betina Wilhjelm,AIF Heidi Christiansen, Køge	Frederiksberg	06.08.83
klubhold	3,52,5	AFF Rikke Spure ,Bente Larsen,May Bugge,Jette Kalstrup	Glostrup	27.06.82
P.20	Vakant			
P.18	Vakant			
P.16	4,01,6	Køge Janne Johansen,67,Jeanette Frederiksen,66 Christine Haargaard,66, Heidi Christiansen,66	Hvidovre	09.09.82
P.14	4.06,7	Hundested AF Iben Gasque,Susanne Poulsen,Lene S Jørgensen,Karin Pedersen	Østerbro	16.08.73
P.12	4,26,3	Hvidovre IF Tina Jacobsen,Anne Marie Grooss,Birgit Thomsen,Thea Berthelsen	Hvidovre	16.10.77

4×800 m - Mænd

Senior	7,37,6	Haderslev IF Preben Beck,Dan Michaelsen,Børge Fallesen,Gerd Larsen	Haderslev	20.08.72
junior	7,56,0	Sparta Michael Feveile,Henrik Jacobsen,Jens P Brockdorff,Jens Østengaard	Østerbro	25.09.80
D.20	8,20,1	SAK 77 Bo Transbøll,62,Bo Frankø,62, Søren Munck,62 Morten Blumensaat,63	Arhus	17.08.82
D.18	8,10,0	Alborg AK Preben Jensen,Claus Linderoth,Ole Riis Nielsen,Lars Grøn	Alborg	20.04.82
D.16	8,24,2	1900 Hens Chr.Kjeldsen,Æeter Østergård, Thomas Jensen,Jesper Sarto	Arhus	04.10.83
D.14	9,05,6	1900 Peter Østergaard,Thomas Jensen, Jesper Sarto,Hans Chr.Kjeldsen	Alborg	22.09.81
D.12	10,14,0	Gullfoss John Andersen,Steen Andersen, Claus Nielsen,Stig Thomsen	Østerbro	01.06.78

4×800 m - Kvinder

Senior	9,02,3	Trongården Birgitte Jennes,Kirsten Høiler,Trine Ørholm,Dorthe Reedtz	Arhus	24.06.78
junior	9,07,0	AFF Bente Larsen,Gitte Christensen,May Bugge,Jette Kalstrup	Glostrup	29.05.82
P.20	Vakant			
P.18	Vakant			
P.16	9,37,7	AFF Jette Kalstrup,Gitte Christensen, Bente Larsen,Vivi Hansen	Alborg	16.09.80
P.14	9,50,9	Hvidovre IF Anne Mette Hebo Larsen,Susanne Kaa,Dorthe Olsen,Aino Jensen	Hvidovre	11.10.81
P.12	10,45,2	AFF Vivi Hansen,Gitte Petersen,Lone Holst,Birgit Frederiksen	Alborg	22.06.77

Højdespring - Mænd

Senior	2,25	Jesper Tørring,47 Skovbakken	Roma	04.09.74
junior	2,17	René Tyranski Nielsen,64 Freja Odense	Lyngby	23.07.83
D.20	2,15	Leon Axen,61,HAK	Østerbro	15.08.81
D.19	2,17	René Tyranski Nielsen,64 Freja Odense	Lyngby	23.07.83
D.18	2,10	Leon Axen,61 HAK	Østerbro	02.09.79
	2,10	René Tyranski Nielsen,64 Freja Odense	Ålborg	19.09.82
D.17	2,11	René Tyranski Nielsen,64 Freja Odense	Braunschweig	06.06.81
D.16	2,05	René Tyranski Nielsen,64 Freja Odense	Odense	12.07.80
D.15	2,04	René Tyranski Nielsen,64 Freja Odense	Ålborg	16.09.79
D.14	1,90	René Tyranski Nielsen,64 Freja Odense	Odense	16.09.78
D.13	1,81	Jørgen Kristensen,69 Lynge Broby	Aabenraa	11.09.82
D.12	1,63	Bjarne Vedel,63 Ballerup AK	Greve	07.10.78
D.11	1,58	Bjarne Vedel,63 Ballerup AK	Holte	17 09.77

Højdespring - Kvinder

Senior	1,86	Dorthe Rasmussen,58 FIF	Lyngby	06.06.81
junior	1,85	Grith Ejstrup,53 Skovbakken	Frederiksberg	12.08.72
P.20	1,83	Grith Ejstrup,53 Skovbakken	Tårnby	13.05.73
P.19	1,85	Grith Ejstrup,53 Skovbakken	Frederiksberg	12.08.72
P.18	1,80	Lise Wilbek,58 Trongården	Lyngby	03.07.76
P.17	1,82	Dorthe Rasmussen,58 FIF	Østerbro	09.08.75
P.16	1,76	Birgitte Kristensen,60 AK Brøndby	Østerbro	29.08.76
P.15	1,74	Lone Pleth Sørensen,66 Skovbakken	Århus	12.09.81
P.14	1,71	Lilli Søndergaard,63 Herlev	Ålborg	04.09.77
P.13	1,61	Belinda Petersen,66 Hvidovre IF	Lyngby	16.06.79
	1,61	Helle Clausen,67 FAK 63	Randers	30.08.80
P.12	1,55	Belinda Petersen,66 Hvidovre IF	Greve	09.10.78
P.11	1,52	Eva Steensig,68 SNIK	Herlev	07.10.79

Stangspring - Mænd

Senior	5,16	Carsten Lange,63 Randers Realskole A	Glostrup	25.06.83
junior	5,00	Martin Lind,64 AGF	Frederiksberg	06.08.83
D.20	4,80	Paul Højbjerg Jørgensen,60 Holte	Glostrup	09.08.80
	4,80	Carsten Lange,62 Randers Realskole A	Århus	14.08.82
	4,80	Carsten Lange,62 Randers Realskole A	Steinkier	21.08.82
D.19	5,00	Martin Lind,64,AGF	Frederiksberg	06.08.83
D.18	4,73	Martin Lind,64 AGF	Ålborg	15.05.82
D.17	4,72	Martin Lind,64 AGF	Ålborg	27.06.81
D.16	4,60	Peter Clausen,65 Hvidovre IF	Østerbro	06.08.81
D.15	4,34	Peter Clausen,65 Hvidovre IF	Helsingborg	13.07.80
D.14	3,82	Peter Clausen,65 Rødovre AC	Sundby	23.08.79
D.13	3,63	Peter Clausen,65 Rødovre AC	Malmö	24.08.78
D.12	2,70	Peter Clausen,65 Rødovre AC	Herlev	20.08.77
D.11	2,25	Ole Sørensen,70 SNIK	Rundforbi	02.09.81

Stangspring - Kvinder

Senior	Vakant			
junior	2,83	Simone Fransden,61 Holte	Hvidovre	17.06.80
P.20	2,71	Lene Kjeldsen,61 Skovbakken	Århus	22.09.81
P.19	2,83	Simone Frandsen,61	Hvidovre	17.06.80
P.18	2,71	Linda Madsen,64 Glostrup IC	Ballerup	02.09.82
P.17	2,20	Linda Madsen,64 Glostrup IC	Glostrup	26.07.81
P.16	2,30	Vivian Krafft,66 AK Delta	Slagelse	16.10.82
P.15	2,10	Lone Mathiesen,66 Vidar	Sønderborg	01.09.81
P.14	2,50	Susanne Jensen,57 Holte	Holte	10.10.74
P.13	2,00	Marianne Brødsgård,68 Esbjerg AF	Esbjerg	20.04.81
P.12	2,00	Henriette Poulsen,69 Esbjerg AF	Esbjerg	20.04.81
P.11	2,00	Henriette Poulsen,69 Esbjerg AF	Esbjerg	29.05.80

Længdespring - Mænd

Senior	7,80	Jesper Tørring,47 Skovbakken	Århus	23.06.71
	7,80	Jesper Tørring,47 Skovbakken	Århus	22.07.72
junior	7,69	Peder Dalby,62 AGF	Vejle	20.06.82
D.20	7,69	Peder Dalby,62 AGF	Vejle	20.06.82
D.19	7,50	Max Eriksen,61 OG	Århus	19.07.80
D.18	7,10	Max Eriksen,61 OG	Ålborg	19.08.79
D.17	7,03	Niels Kjær,46 KIF	Frederiksberg	07.07.63
D.16	6,74	Michael Petersen,63 Freja Odense	Greve	23.09.79
D.15	6,54	Morten Kjems,65 Kolding KFUM	Aabenraa	04.06.80
D.14	6,30	Morten Kjems,65 Kolding KFUM	Greve	23.09.79
D.13	5,75	René Christensen,67 Glostrup IC	Ålborg	07.09.80
D.12	5,39	Bjørn Søndergaard,63 Herlev	Herlev	21.06.75
D.11	4,86	Bjørn Søndergaard,63 Herlev	Dagnæs	08.09.74
afsætszone:				
D.12	Vakant (ingen længere end 5,39)			
D.11	5,07	Steen Uldall Hansen,71 Aabenraa IG	Aabenraa	04.10.82

Længdespring - Kvinder

Senior	6,50	Dorthe Rasmussen,58 FIF	Edingburgh	01.08.81
junior	6,25	Dorthe Rasmussen,58 FIF	Berlin W	07.08.76
D.20	6,11	Dorthe Rasmussen,58 FIF	Lyngby	22.07.78
P.19	6,18	Dorthe Rasmussen,58 FIF	Madrid	26.06.76
P.18	6,25	Dorthe Rasmussen,58 FIF	Berlin W	07.08.76
P.17	5,96	Dorte Ebling,61 SNIK	Østerbro	20.08.78
P.16	5,79	Inga Ladegaard,49 Vejle	Gladsaxe	12.06.65
P.15	5,75	Dorte Ebling,61 SNIK	Berlin W	07.08.76
P.14	5,41	Anette Sundby,53 Søborg	Gentofte	01.10.67
P.13	5,22	Lizette Schultz,66 Herlev	Herlev	23.06.79
	5,22	Anette Larsen,66 Trongården	Rudegård	09.05.79
P.12	4,92	Anette Larsen,66 Trongården	Helsingør	16.09.78
	4,92	Lizette Schultz,66 Herlev	Østerbro	12.09.78
P.11	4,59	Anette Larsen,66 Trongården		77
afsætszone:				
P.12	Vakant (ingen længere end 4,92)			
P.11	4,60	Jane Loklindt Jensen,71 Ringkøbing	Skive	25.09.82

Trespring - Mænd

Senior	16,18	Peder Dalby,62 AGF	Østerbro	05.08.82
junior	16,18	Peder Dalby,62 AGF	Østerbro	05.08.82
D.20	16,18	Peder Dalby,62 AGF	Østerbro	05.08.82
D.19	15,76	Peder Dalby,62 AGF	Østerbro	15.08.81
D.18	15,19	Henry Knudsen,61 AGF	Århus	25.08.79
D.17	14,61	Peder Dalby,62 AGF	Ålborg	18.08.79
D.16	13,85	Henry Knudsen,61 AGF	Århus	04.06.77
D.15	13,72	Henry Knudsen,61 AGF	Aabenraa	14.08.76
D.14	12,22	Peter Clausen,65 Rødovre AC	Østerbro	14.09.79
D.13	11,74	Lars Pedersen,66 FIF	Østerbro	01.06.79
D.12	10,42	Tim Søndergaard,69 Hvidovre IF	Hvidovre	29.07.81
D.11	9,38	Rasmus Hansen,72 Poseidon	Frederiksberg	19.09.83

Trespring - Kvinder

Senior	12,30	Dorthe Rasmussen,58 FIF	Østerbro	24.09.82
junior	11,50	Betina Wilhjelm,66 AIF	Østerbro	18.09.83
P.20	11,44	Lisbet Fehrenkamp,59 Sparta	Østerbro	26.09.79
P.19	10,81	Linda Madsen,64 Glostrup IC	Glostrup	08.10.83
P.18	10,58	Anne Marie Jensen,63 Esbjerg AF	Kolding	10.06.81
P.17	11,50	Betina Wilhjelm,66 AIF	Østerbro	18.09.83
P.16	11,10	Janne Jørgensen,66 AK Brøndby	Brøndby	08.06.82
P.15	10,64	Line Worm Jensen,67 Viby IF	Århus	25.05.82
P.14	10.36	Lene Tingleff,68 Fremad Holbæk	Holbæk	23.09.82

P.13	9,92	Trine Wellev Petersen,68 SNIK	Rundforbi	01.10.81
P.12	9,54	Anette Reimers,69 Auning	Grenå	15.09.81
P.11	8,86	Anette Reimers,69 Auning	Grenå	17.09.80

Kuglestød - Mænd

Senior	20.02	Ole Lindskjold,44 Vejle IF	Lyngby	14.08.74
junior	16,31	Jan Hansen,61 Hellas	Østerbro	14.05.81
D.20	16,31	Jan Hansen,61 Hellas	Østerbro	14.05.81
D.19	15,94	Jan Hansen,61 Hellas	Østerbro	19.08.80
D.18	16,06	Jan Hansen,61 Hellas	Rundforbi	30.06.79
D.17	14,64	Jan Hansen,61 Hellas	Helsingør	17.09.78
D.16	14,42	Jan Hansen,61 Hellas	Berlin W	23.07.77
6,0 kg redskab:				
D.18	17,40	Jan Hansen,61 Hellas	Greve	12.08.79
D.17	16,20	Jan Hansen,61 Hellas	Lyngby	10.09.78
5,0 kg redskab:				
D.16	16,53	Jan Hansen,61 Hellas	Greve	31.07.77
D.15	15,20	Jan Hansen,61 Hellas	Rødovre	15.08.76
4,0 kg redskab:				
D.14	15,86	Jan Hansen,61 Hellas	Aabenraa	02.08.75
D.13	13,89	Jan Hansen,61 Hellas	Hvidovre	28.09.74
	13,89	Casper Andersen,70 Viking	Odense	24.09.83
3 kg redskab:				
D.12	14,06	Brian Valintin Jacobsen,70 Hellas	Malmö	19.09.82
D.11	10,41	Brian Valentin Jacobsen,70 Hellas	Roskilde	06.10.81

Kuglestød - Kvinder

Senior	14,48	Birthe Kofoed,54 Herlufsholm	Herlufsholm	26.08.78
junior	13,95	Jytte Lyng Larsen,58 FAK 66	Schafflund	02.08.75
P.20	13,58	Jytte Lyng Larsen,58 FAK 66	Østerbro	20.08.78
P.19	13,45	Lone Pedersen,60 FIF	Lyngby	25.06.79
P.18	13,14	Jytte Lyng Larsen,58 FAK 66	Alborg	26.06.76
P.17	13,95	Jytte Lyng Larsen,58 FAK 66	Schafflund	02.08.75
P.16	13,13	Jytte Lyng Larsen,58 FAK 66	Frederiksberg	14.09.74
P.15	12,40	Jytte Lyng Larsen,58 FAK 66	Haderslev	14,07.73
P.14	11,33	Marlene Lund Nielsen,65 Køge	Østerbro	02.09.79
P.13	10,85	Charlotte Juulsgaard,70 Randers Realsk.	Odense	24.09.83
3 kg redskab:				
P.12	10,32	Marlene Lund Nielsen,65 Køge	Kongsberg	04.09.77
P.11	9,08	Dorthe Nielsen,61 Skjold Skævinge		72

Diskoskast - Mænd

Senior	61,30	Steen Hedegaard,45 Holte	Tårnby	30.08.77
junior	51,53	Allan Laursen,62 Sparta	Roskilde	08.05.82
D.20	51,53	Allan Laursen,62 Sparta	Roskilde	08.05.82
D.19	49,92	Bent Larsen,54 AIK Vejgård	Alborg	13.06.73
D.18	46,27	Klaus Jacob Jensen,61 Holte	Holte	10.06.79
D.17	43,95	Jesper Jensen,66 KTA	Tårnby	29.05.83
D.16	42,08	Jesper Jensen,66 KTA	Tårnby	06.06.82
1,5 kg redskab:				
D.16	54,02	Jesper Jensen,66 KTA	Malmö	25.08.82
D.15	43,05	Allan Jensen,63 AK 73	Østerbro	07.05.78

1 kg redskab:

D.14	47,99	Michael Sørensen,48 AGF	Hobro	08.09.62
D.13	41,46	Brian Valentin Jacobsen,70 Hellas	Roskilde	11.09.83
D.12	35,02	Brian Valentin Jacobsen,70 Hellas	Roskilde	30.10.82
D.11	27,88	Brian Valentin Jacobsen,70 Hellas	Roskilde	13.10.81

Diskoskast - Kvinder

Senior	50,70	Liselotte Hansen,58 NA 80	Østerbro	05.08,82
junior	47,75	Majbritt Bogs,57 Sparta	Østerbro	01.10.77
P.20	47,75	Majbritt Bogs,57 Sparta	Østerbro	01.10.77
P.19	46,25	Majbritt Bogs,57 Sparta	Østerbro	18.06.76
P.18	46,10	Majbritt Bogs,57 Sparta	Østerbro	28.07.75
P.17	47,5	Gitte Gregersen,66 AFF	Alborg	0..06.83
P.16	46,53	Gitte Gregersen,66 AFF	Rundforbi	26.09.82
P.15	43,08	Vivian Krafft,66 AK Delta	Tønder	05.09.81
P.14	37,99	Gitte Gregersen,66 AFF	Alborg	03.05.80
P.13	34,92	Gitte Gregersen,66 AFF	Herning	11.08.79
P.12	27,23	Dorthe Nielsen,61 Skjold Skævinge	Fredensborg	09.07.73
P.11	21,86	Dorthe Nieslen,61 Skjold Skævinge		72

Hammerkast - Mænd

Senior	63,64	Erik Fisker,46 AGF	Åbyhøj	29.09.63
junior	57,49	Jon Bang,64 Esbjerg AF	Esbjerg	12.08.83
D.20	57,16	Aage B Jacobsen,61 AAK	Alborg	28.06.81
D.19	57,49	Jon Bang,64 Esbjerg AF	Esbjerg	12.08.83
D.18	52,10	Jon Bang,64 Esbjerg AF	Esbjerg	10.07.82
D.17	52,04	Poul Ovesen,57 AAK	Alborg	03.07.74

6,25 kg redskab:

D.18	56,69	Danny Lange,62 Herlev	Herlev	24.08.80
D.17	57,04	Poul Ovesen,57 AAK	Odense	29.06.74

5 kg redskab:

D.16	56,14	Poul Ovesen,57 AAK	Lyngby	09.09.73
D.15	46,31	Martin Hansen,67 Fredensborg BI	Fredensborg	12.12.8

4 kg redskab:

D.14	45,99	Søren Neubert,69 Rødovre AC	Roskilde	01.10.83
D.13	40,35	Søren Neubert,69 Rødovre AC	Rødovre	27.09.82
D.12	18,96	Ole Rasmussen,71 Freja Odense	Odense	26.07.83
D.11	12,01	Ole Rasmussen,71 Freja Odense	Odense	24.07.82

Hammerkast - Kvinder

4 kg redskab:

Senior	42,70	Gitte Gregersen,66 AFF	Alborg	23.04.83
junior	42,70	Gitte Gregersen,66 AFF	Alborg	23.04.83
P.20	31,38	Linda Ankerstjerne,62 Freja Odense	Odense	0..10.82
P.19	32,71	Karin Pedersen,63 Rødding	Rødding	20.09.82
P.18	31,72	Pia Thomsen,64 Gullfoss	Sundby	.10.82
P.17	42,70	Gitte Gregersen,66 AFF	Alborg	23.04.83
P.16	37,77	Gitte Gregersen,66 AFF	Alborg	16.10.82
P.15	31,68	Charlotte Friedrichsen,68 FIF Hillerød	Helsingør	25.09.83
P.14	24,65	Charlotte Friedrichsen,68 FIF Hillerød	Helsingør	26.09.82
P.13	18,82	Jeanette Frandsen,68 Esbjerg AF	Esbjerg	15.09.81
P.12	17,55	Helle Nielsen,69 Esbjerg AF	Esbjerg	15.09.81

Spydkast - Mænd

Senior	82,15	Carsten Bojsen,58 Esbjerg	Århus	31.08.83
junior	81,74	Jørgen Jelstrøm,63 Freja Odense	Århus	15.08.82
D.20	80,78	Jørgen Jelstrøm,63 Freja Odense	Verona	28,05.83
D.19	81,74	Jørgen Jelstrøm,63 Freja Odense	Århus	15.08.82
D.18	75,06	Jørgen Jelstrøm,63 Freja Odense	Ålborg	17.05.81
D.17	72,17	Jørgen Jelstrøm,63 Freja Odense	Ålborg	06.09.80
D.16	67,06	Jørgen Jelstrøm,63 Freja Odense	Bremen	08.09.79
D.15	66,58	Jørgen Jelstrøm,63 Freja Odense	Østerbro	20.08.78

600 gr. redskab:

D.16	72,60	Jørgen Jelstrøm,63 Freja Odense	Randers	16.06.79
D.15	72,31	Jørgen Jelstrøm,63 Freja Odense	Odense	13.08.78
D.14	54,80	Jørgen Jelstrøm,63 Freja Odende	Greve	25.09.77
D.13	48,75	Casper Andersen,70,Viking	Vejle	27.08.83
D.12	40,59	Brian Valentin Jacobsen,70 Hellas	Hvidovre	14.09.82
D.11	36,08	ThomasJørgensen,70 Køge	Hvidovre	08.09.81

Spydkast - Kvinder

Senior	53,74	Simone Frandsen,61 Holte	Glostrup	26.06.83
junior	49,57	Pia Thomsen,64 Gullfoss	Ålborg	02.10.83
P.20	47,89	Vibeke Larsen,54 Mariager	Århus	23.05.74
P.19	49,57	Pia Thomsen,64 Gullfoss	Ålborg	02.10.83
P.18	49,18	Helle Åstrup,62 Randers Realskole A	Ballerup	05.07.80
P.17	46,80	Else Marie Skjønnemann,58 Tønder SF	Ålborg	05.07.75
P.16	45,28	Pia Thomsen,64 Gullfoss	Glostrup	09.08.80
P.15	42,62	Anja Bache,64 Dybvad-Sæby IK	Herning	11.08.79
P.14	39,38	Vivian Kunz,63 Vidar	Ålborg	20.08.77
P.13	37,22	Henriette Poulsen,69 Esbjerg AF	Tårnby	28.08.82
P.12	30,21	Henriette Poulsen,69	Esbjerg	24.10.81
P.11	27,90	Lizette Schultz,66 Herlev	Herlev	09.09.77

Vægtkast - Mænd

Senior	20,28	Ole Lindskjold,44 Vejle	Åbyhøj	29.09.73
junior	18,06	Søren Corneliussen,40 Gullfoss	Sundby	06.07.60
D.20	18,06	Søren Corneliussen,40 Gullfoss	Sundby	06.07.60
D.19	17,33	Jon Bang,64 Esbjerg AF	Esbjerg	23.05.83
D.18	15,82	Michael Jepsen,65 Gullfoss	Tårnby	15.10.83
D.17	14,70	Jon Bang,64 Esbjerg AF	Esbjerg	08.09.81
D.16	13,17	Jon Bang,64 Esbjerg AF	Esbjerg	12.10.80
D.15	11,12	Martin Hansen,67 Fredensborg BI	Fredensborg	04.12.82

12,5 kg redskab: **Ungdom**

D.18	19,98	Michael Jepsen,65 Gullfoss	Vejle	28.08.83
D.17	17,72	Jan Cordius,66 Fredensborg AK	Vejle	28.08.83
D.16	15,93	Anders Jørgensen,67 Hundested AF	Vejle	28.08.83
D.15	13,39	Erik Buus Madsen,68 Vidar	Vejle	28.08.83

5-kamp - Mænd

Længdespring-Spydkast-200m løb-diskoskast-1500m løb:

Senior	3697	Bjarne Ibsen,52 Skovbakken	Østerbro	22.07.79
	6,93-57,02-23,2-39,94-4,06,5			
junior	3460	Erling Hansen,54 Hvidovre IF	Hvidovre	23.05.74
	6,91-52,50-23,7-43,26-4,32,7			
D.20	3450	Erling Hansen,54 Hvidovre IF	Hvidovre	23.05,74
	6,91-52,50-23,7-43,26-4,32,7			

D.19	3414	Max Eriksen,61 OG 7,50-58,10-22,3-33,37-5,02,3	Århus	19.07.80
D.18	3256	Tom Rasmussen,48 Randers Freja 5,98-58,38-23,5-35,69-4,24,7	Gentofte	02.10.66
D.17	3318	Kent Johansen,64 Kolding KFUM 6,31-58,12-23,1-36,03-4,32,5	Kolding	30.09.81

Med 600gr. spyd og 1,5 kg diskos. Dansk ungdomstabel:

D.16	4354	Kent Johansen,64 Kolding KFUM 6,21-59,00-23,4-38,55-4,33,1	Kolding	24.09.80
D.15	3620	Kent Johansen,64 Kolding KFUM 5,69-48,46-25,0-34,59-4,36,5	Kolding	19.09.79

80m hæk-kuglestød-højdespring-længdespring-200m løb. Kuglens vægt 4 kg:

D.14	5013	Morten Kjems,65 Kolding KFUM 11,1-12,16-1,65-5,83-24,5	Kolding	19.09.79
D.13	4081	Hans Christian Larsen,65 Toreby 12,7-10,55-1,50-5,25-26,4	Nykøbing F	13.09.78

60m hæk. Kuglens vægt 3 kg.Længdespring med zoneafsæt.

D.12	4874	Lars Pedersen,66 FIF 10,4-9,04-1,47-5,17-27,4	Østerbro	14.10.78
D.11	3649	Rasmus Hansen,72 Poseidon 11,1-7,15-1,20-4,52-30,25	Valby	15.09.83

5-kamp - Kvinder

100m hæk - kuglestød - højdespring - længdespring - 800m løb:

Senior	4280	Helle Sichlau 57 KTA 13,6-12,61-1,69-5,95-2,20,8	Tårnby	03.06.80
junior	4017	Dorthe Rasmussen,58 FIF 14,1-8,36-1,76-6,18-2,23,0	Madrid	26.06.77
P.20	3985	Helle Sichlau,57 KTA 14,0-11,18-1,66-5,86-2,29,1	Østerbro	12.06.77
P.19	4017	Dorthe Rasmussen,58 FIF 14,1-8,36-1,76-6,18-2,23,0	Madrid	26.06.77
P.18	3571	Anita Sølyst,61 KTA 15,2-8,74-1,61-5,11-2,19,5	Rundforbi	05.05.79
P.17	3696	Dorte Klein,60 Esbjerg AF 15,6-9,37-1,67-5,56-2,23,1	Uddevalla	16.17.07.77
P.16	3722	Tina Krebs,63 Fremad Holbæk 15,4-8,49-1,70-5,67-2,21,8	Greve	24.05.79
P.15	2971	Gitte Bergmann,64 Vidar 16,5-8,11-1,53-4,80-2,43,9	Sønderborg	21.07.79

80m hæk,dansk ungdomstabel - 200m løb

P.14	4138	Helle Johansen,58 Esbjerg AF 12,9-10,09-1,45-4,70-28,9	Esbjerg	05.10.72
P.13	3716	Trine Wellev Petersen,68 SNIK 13,5-8,36-1,25-5,00-28,6	Rundforbi	10.10.81

60m hæk - 3 kg kugle - længdespring med afsætszone

P.12	5321	Irene Larsen,62 Trongården 10,2-9,27-1,45-4,62-28,2	Emdrup	21.22.08.74
P.11	4128	Trine Wellev Petersen,68 SNIK 11,4-7,74-1,22-3,91-30,5	Rundforbi	30.09.74

10-kamp - Mænd

100m-længde-kugle-højde-400m / 110m hæk-diskos-stang-spyd-1500m.

Senior	7947 e	Sten Smidt-Jensen,45 Ben Hur	München	07-08.09.72
	11,07-6,95-13,25-2,01-50,10/14,65-44,80-4,80-55,25-4,24,7			
junior *)	7233 e	Morten Blumensaat,63 SAK 77	Alborg	16-17-07.83
	11,43-6,56-11,21-1,90-49,92/15,20-36,19-4,40-58,30-4,29,21			
D.20 *)	7233 e	Morten Blumensaat,63 SAK 77	Alborg	16-17.07.83
	11,43-6,56-11,21-1,90-49,92/15,20-36,19-4,40-58,30-4,29,21			
D.19	7175 e	Erling Hansen,54 Hvidovre IF	Duisburg	24-25.08.73
	11,72-6,81-11,94-1,95-51,68/15,68-39,86-4,50-51,88-4,33,83			
D.18	7058 m	Erling Hansen,54 Hvidovre IF	Århus	05-06-08.72
	11,6-6,92-11,19-1,86-51,6/15,7-38,87-4,20-51,06-4,24,4 (seniorredskaber)			
D.17	6996 m	Kent Johansen,63 Kolding KFUM	Århus	18-19.07.81
	11,6-6,51-10,55-1,90-50,9/16,7-33,08-4,30-62,51-4,17,7 (seniorredskaber)			

5 kg kugle-100m hæk-1,5 kg diskos-600 gr.spyd -dansk ungdomstabel :

D.16	8385	Kent Johansen,63 Kolding KFUM	Silkeborg	31.05-01.06.80
	12,1-5,92-12,95-1,78-52,7/15,4-42,05-3,80-56,96-4,31,1			
D.15	7833	Kent Johansen,63 Kolding KFUM	Kolding	13-14.10.79
	12,3-5,91-11,61-1,74-53,9/16,9-36,89-3,50-60,66-4,39,6			

4 kg kugle-80m hæk-1 kg diskos-600gr. spyd-800m løb:

D.14	9.480	Jesper Tegewald,68 SNIK	Ringsted	03.04.07.82
	11,7-5,93-12,86-1,53-55,6/11,6-40,49-2,90-44,24-2,14,4			
D.13	7697	Jesper Tegewald,68 SNIK	Odense	12.13.09.81
	12,6-4,66-11,01-1,40-58,4/12,7-33,77-2,40-40,46-2,18,1			

60m hæk-3 kg kugle-længdespring med zoneafsæt:

D.12	9563	Thomas Jørgensen,70 Køge	Hvidovre	09.10.10.82
	14,2-4,65-10,09-1,49-60,8/10,2-24,12-2,40-37,40-2,22,3			
D.11	7295	Bjarne Vedel,66 Ballerup AK	Glostrup	11.12.09,77
	14,9-4,06-8,11-1,50-71,9/11,0-22,02-2,15-26,85-2,52,7			

Officiel DM disciplin: 7-kamp:

60m hæk-diskoskast-længdespring m.zoneafsæt-spydkast-kugle-højdespring-800m

D.12	6643	Thomas Jørgensen,70 Køge	Herlev	2. .27.09.82
	11,3-26,54-4,90-37,58-9,40-1,48-2,22,1			
D.11	6031	Thomas Jørgensen,70 Køge	Odense	12.13.09.81
	11,3-21,07-4,54-33,32-8,67-1,50-2,23,6			

Man,tidtagn.Jun & D.20:

	7326	Morten Blumensaat,63 SAK 77	Århus	27.28.08.83
	11,1-6,73-11,30-1,92-50,0/36,29-4,40-62,85-4,46,4			

7-kamp - Kvinder

100m hæk-kuglestød-højdespring-200m/længdespring-800m

Senior	5719 e	Dorthe Rasmussen,58 FIF	Malmö	11.12.07.81
	13,55-8,24-1,81-24,05/6,34-25,82-2,14,85			
	5848 m	Dorte Klein,60 Esbjerg AF	Århus	27-28.08.83
	14,5w-11,07-1,77-25,5w/5,89-48,38-2,18,8			
junior	5312 e	Anita Sølyst,61 KTA	Larvik	19.20.07.80
	14,77-8,78-1,71-25,48/5,35-33,74-2,14,6			
P.20	5118 e	Anita Sølyst,61 KTA	Malmö	11.12.07.81
	15,36-8,94-1,68-26,12/5,39-31,46-2,16,78			
P.19	5312 e	Anita Sølyst,61 KTA	Larvik	19.20.07.80
	14,77-8,78-1,71-25,48/5,35-33,74-2,14,6			
P.18	4953 m	Anette Jensen,64 AFF	Alborg	03.04.07.82
	15,3-9,94-1,50-25,8/5,53-35,95-2,32,4			

P.17	4791 m	Helle Vinkler,64 FAK 63 15,6-8,69-1,60-26,4/5.06-25,32-2,15.9	Århus	12.13.0 .80

Hækhøjde 0,762m:

P.16	4711 e	May Bugge,67 AFF 15,47-1,54-8,20-25,75/5,02-24,82-2,17,83	Ålborg	16.17.07.83
P.15	4819 e	Betina Poulsen,68 AFF 15,97-1,57-10,52-27,02/5,12-33,64-2,27,31	Ålborg	16.17.07.83

80m hæk:

P.14	6136 m	Betina Poulsen,68 AFF 13,2-9,36-1,59-28,1/5,01-33,77-2,27,4	Aabenraa	11.12.09.82
P.13	5199 m	Trine Wellev Petersen,68 SNIK 13,5-8,38-1,36-28,4/4,63-32,46-2,40,4	Rundforbi	26.27.09.81

Officiel DMU disciplin: 6 kamp:

60m hæk-kuglestød 3 kg-højdespring/længdespring m.zoneafsæt-spydkast-800m:

P.12	5614	Lærke Andersen,71 1900 10,1-7,37-1,43-4,60-27,15-2,54,4	Århus	07.08.10.83
P.11	4670	Karina Schnabl,71 Vordingborg AC 11,6-6,31-1,27/4,41-18,76-2,50,1	Herlev	26.27.09.82

Kastemangekamp - Mænd

Hammerkast-kuglestød-diskoskast-vægtkast-spydkast:

MÆND:

Senior	4517	Ole Lindskjold,44 Vejle IF 60,63-18,90-50,63-19,10-52,26	Vejle	15.04.74
junior	3950	Klaus Jakob Jensen,61 Holte 47,84-14,10-46,69-15,22-65,62	Ålborg	19.09.81
D.20	3950	Klaus Jakob Jensen,61 Holte 47,84-14,10-46,69-15,22-65,62	Ålborg	19.09.81
D.19	3817	Klaus Jakob Jensen,61 Holte 45,35-13,80-46,92-14,03-64,81	Odense	20.09.80
D.18	3696	Michael Jepsen,65 Gullfoss 47,29-11,94-42,43-15,82-60,50	Tårnby	15.10.83
D,17	3405	Jan Cordius,66 Fredensborg AK 45,25-12,04-36,70-14,40-54,78	Fredensborg	28.09.83

6,25 hammer, 6,25 kg kugle, 12,5 kg vægt

D.18	3702	Michael Jepsen,65 Gullfoss 50,85-13,15-40,74-14,88 +)-57,61 (+)15 kg redskab benyttet)	Sundby	09.10.83
D.17	3580	Ulrik Jensen,66 SAK 77 47,12-12,70-36,75-16,35-53,13	Randers	17.09.83

5 kg hammer- 5 kg kugle - 1,5 kg diskos-12,5 kg vægt-600 gr. spyd:

D.16	4370	Jan Cordius,66 Fredensborg BI 52,32-13,68-40,76-12,54-51,55 (15 kg vægt benyttet)	Fredensborg	12.12.82
D.15	3964	Martin Hansen,67 Fredensborg BI 46,31-12,92-39,58-11,00-48,05 (15 kg vægt benyttet)	Fredensborg	12.12.82

4kg hammer-4 kg kugle-1 kg diskos-600 gr.spyd:

D.14	3660	Søren Neubert,69 Rødovre AC 45,99-11,91-41,45-41,30	Roskilde	01.10.83
D.13	3717	Brian Valentin Jacobsen,70 Hellas 31,53-13,62-40,73-46,83	Roskilde	01.10.83

4 kg kugle-1 kg diskos-600 gr.spyd:

D.14	2986	Hans Christian Larsen,65 Attila 13,77-41,80-49,97	Nykøbing F	03.10.79
D.13	2859	Brian Valentin Jacobsen,70 Hellas 13,62-40,73-46,83	Roskilde	01.10.83

3 kg kugle:

D.12	2858	Mehmet Øzcelik,66 Kolding KFUM 10,90-26,23-33.97	Kolding	31.07.78
D.11	2081	Cle Rasmussen,71 Freja Odense 7,81-23,75-25,32	Odense	26.09.82

Kastemangekamp - Kvinder

Kuglestød-diskoskast-spydkast:

Senior	2337	Vivian Krafft,66 AK Delta 12,38-43,59-42,07	Tårnby	15.10.83
junior	2337	Vivian Krafft,66 AK Delta 12,38-43,49-42,07	Tårnby	15.10.83
P.20	2227	Lone Pedersen,60 Sparta 12,46-38,80-40,07	Odense	20.09.80
P.19	2154	Pia Thomsen,64 Gullfoss 11,29-35,92-43,55	Tårnby	15.10.83
P.18	2180	Anette Rehoff Larsen,65 1900 11,39-44,42-35,19	Odense	10.09.83
P.17	2337	Vivian Krafft,66 AK Delta 12,38-43,59-42,07	Tårnby	15.10.83
P.16	2247	Vivian Krafft,66 AK Delta 12,02-43,30-38,07	Glostrup	25.09.82
P.15	2117	Vivian Krafft,66 AK Delta 10,30-41,43-34,72	Slagelse	16.09.81

Dansk ungdomstabel:

P.14	2980	Gitte Gregersen,66 AFF 10,49-37,96-26,37	Ålborg	29.06.80
P.13	2586	Charlotte Juulsgård,Randers Realskole	Randers	17.09.83

3 kg kugle:

P.12	2968	Lizette Schultz,66 Herlev 8,50-21,85-27,91	Herlev	28.10.78
P.11	2324	Trine Wellev Petersen,68 SNIK 7,39-17,14-20,66	Rundforbi	27.09.79

Vedrørende tidtagning:

DAF's forbundsmappe 15.1.6:

Dansk rekord i løb anerkendes såvel registreret med manuel tidtagning som ved hjælp af fuldautomatisk elektrisk tidtagningsudstyr.
Manuelt tagne tider kan dog kun anerkendes som rekord,når der i forhold til rekord registreret ved hjælp af fuldautomatisk elektrisk tidtagningsudstyr er tale om nedenanførte forbedring:

25 / 100 sekund for løb under 400m
15 / 100 sekund for 400m løb
11 / 100 sekund for løb over 400m

En rekord registreret ved hjælp af fuldautomatisk elektrisk tidtagningsudstyr kan ikke slettes af en bedre tid taget manuelt,idet begge tider i så fald anerkendes som rekord,hvor den manuelt tagne tid betegnes med et M.
Tilføjelse af RSU: Af samme grund kan en mangekamp med manuel tidtagning heller ikke slette en el.tidtaget dansk rekord - men kun sidestilles med den.

Danske indendørsrekorder

Kvinder:					
50m	6,33	Dorthe Rasmussen,58	FIF	Grenoble	22.02.81
60m	7,2	Dorthe Rasmussen,58	FIF	Rødovre	30.01.82
	7,45	Dorthe Rasmussen,58	FIF	Göteborg	07.02.82
200m	25,7	Dorthe Rasmussen,58	FIF	Rødovre	24.11.77
400m	56,7	Birgitte Jennes,53	Trongården	Göteborg	07.03.70
800m	2,09,02	Tina Krebs,63	Fremad H	Göteborg	07.02.82
1500m	4,16,50	Dorthe Rasmussen,60	GIC	Grenoble	22.02.81
1 mile	4,41,76	Dorthe Rasmussen,60	GIC	Kansas City	01.82
3000m	9,55,5	Connie Olsen,60	KIF	Berlin W	26.11.77
50m hæk	7,29	Helle Sichlau,57	KTA	Grenoble	21.02.81
60m hæk	8,2	Dorthe Rasmussen,58	FIF	Århus	07.02.81
længde	6,40	Lene Humlebæk,59	KIF	Grenoble	22.02.81
højde	1,84	Grith Ejstrup,53	Skovbakken	Malente	73
kugle	14,71	Birthe Kofoed,54	Herlufsh.	Rødovre	13.01.80
4x200m	1,43,7	Else Hadrup,Viborg,Pia Lund, Skovbakken,Birthe Pedersen, Grenå,Birgitte Jennes,TIF	Landshold	Göteborg	07.03.70

Mænd:					
50m	5,9	Søren Viggo Pedersen,43	KTA	Praha	11.03.67
60m	6,88	Jan Lomholt,63	Gullfoss	Rødovre	22.01.83
400m	49,6	Frank Foli,51	KTA	Rødovre	01.04.76
800m	1,50,8	Gerd Larsen,42	Haderslev	Praha	11.03.67
1000m	2,27,0	Ruben Sørensen,54	Freja Rds.	Århus	12.78
1500m	3,43,5	Ruben Sørensen,54	Freja Rds.	Los Angeles	20.01.79
1 mile	4,01,9	Ruben Sørensen,54	Freja Rds	Los Angeles	20.01.79
3000m	7,58,2	Jørn Lauenborg,44	Freja O.	Wien	14.03.70
2 miles	8,45,6	Gert Kærlin,50	KIF	Berlin W	18.02.73
3 miles	14,11,3	Finn Rolighed Andersen,55	AGF	Missouri	27.01.79
60m hæk	7,8	Jesper Tørring,47	Skovbakken	Ollerup	29.01.72
højde	2,18	Jesper Tørring,47	Skovbakken	Linköping	05.11.74
stang	5,00	Peter Jensen,51	Holte	Göteborg	06.02.83
længde	7,54	Jesper Tørring,47	Skovbakken	Ollerup	27.02.71
trespring	15,67	Peder Dalby 62	AGF	Göteborg	07.02.82
kuglestød	18,41	Ole Lindskjold,44	Vejle IF	Göteborg	10.03.74

En god gammel disciplin fik sin renaissance ved ungdoms DM:1000m stafet.Den har alle chancer for at blive en kæmpesucces. Mere betænkeligt er det dog,at man nu er oppe på at afvikle 100 (ét hundrede) ungdomsmesterskaber på en enkelt week-end!

Ungdomsrekorder - inde

P.17-18 år:

60m	7,4	Helle Theil,64	Trongården	Rødovre	27.02.82
200m	28,6	Trine Krebs,63	Fremad H	Rødovre	14.02.80
300m	41,2	Tina Krebs,63	Fremad H	Rødovre	31.01.81
400m	56,7	Birgitte Jennes,53	Trongården	Göteborg	07.03.70
800m	2,09,6	Heidi Christiansen,66	Køge	Rødovre	22.01.83
1500m	4,24,5	Dorthe Rasmussen,60	GIC	Rødovre	20.02.77
3000m	9,55,5	Connie Olsen,60	KIF	Berlin W	26.11.77
60m hæk	8,6	Anne Marie Gade Pedersen,65	Holstebro	Århus	03.12.83
længde	5,80	Bente Larsen,65	AFF	Århus	12.02.83
højde	1,78	Grith Ejstrup,53	Skovbakken	Ollerup	27.02.71
kugle	13,71	Jytte Lyng Larsen,58	FAK 63	Ollerup	22.02.75

D.17-18 år:

60m	6,8	Lars Pedersen,66	Sparta	Rødovre	09.01.83
300m	36,4	Lars Neumann,61	KTA	Rødovre	24.02.79
400m	50,3	Ole Christensen,60	Korsør AK	Berlin W	26.11.77
800m	1,54,1	Jens Østengaard,52	Sparta	Rødovre	13.01.80
1500m	3,59,8	Thomas Sørensen,63	Køge	Rødovre	27.12.81
3000m	8,48,7	Bent Povlsen,61	AK 73	Rødovre	07.12.78
	8,48,7	Carsten Borgen,65	Olympia	Rødovre	11.12.82
60m hæk	8,1	Erik Sidenius Jensen,62	Vidar	Århus	17.02.8o
	8,1	Allan Nielsen,65	Vojens AF	Århus	19.02.83
længde		vakant *)			
trespring		vakant *)			
højde	2,06	Stig Oxholm,64	Gullfoss	Rødovre	27.12.81
stang	4,62	Morten Christiansen,65	AGF	Århus	19.02.83
kugle	16,08	Jan Hansen,61	Hellas	Rødovre	10.02.79

P.15-16 år:

60m	7,6	Susanne Kristensen,65	Hvidovre IF	Rødovre	01.02.81
200m	26,7	Lilli Søndergaard,63	Herlev	Rødovre	07.12.78
300m	41,2	Vickie Kristensen,65	Freja O	Rødovre	31.01.81
400m	57,0	Tina Krebs,63	Fremad H	Rødovre	29.11.79
800m	2,11,4	Heidi Christiansen,66	Køge	Rødovre	10.01.80
1500m	4,39,5	Heidi Christiansen,66	Køge	Rødovre	28.02.82
60m hæk	8,8	Birgitta Schelske,58	FIF	Rødovre	14.02.76
	8,8	Hanne Søndergaard,61	Herlev	Rødovre	21.01.77
længde		vakant *)			
højde	1,73	Birgitta Schelske,58	FIF	Hvidovre	15.12.74
	1,73	Birgitte Kristensen,60	AK Brøndby	Rødovre	21.02.76
kugle	12,20	Jytte Lyng Larsen,58	FAK 66	Ollerup	17.02.73

D.15-16 år:

60m	7,0	Bjørn Søndergaard,63	Herlev	Rødovre	10.02.79
	7,0	Per Handberg,63	AFF	Rødovre	24.02.79
	7,0	Morten Kjems,65	KFUM Kolding	Århus	24.01.81
300m	37,5	Anders Vedel,65	AFF	Rødovre	31.01.81
	37,5	Lars Pedersen,66	Sparta	Rødovre	27.02.82
400m	55,1	Bo Rasmussen,61	AK Brøndby	Rødovre	08.01.77
800m	1,59,2	Søren Borggreen Jørgensen,65	BAK	Rødovre	.81
1500m	4,04,4	Anders Vedel,65	AFF	Rødovre	01.02.81
3000m	8,51,0	Bent Povlsen,61	AK 73	Berlin W	26.11.77

*) Kun længde- og trespringsresultater opnået i springgrav med nedspringsoverfladen i niveau med afsætsplanke kan komme på tale som bedstenotering indendørs.

RSU

60m hæk	8,2	Bjørn Søndergaard,63	Herlev	Rødovre	24.02.79
	8,2	René Christensen,67	Herlev	Rødovre	06.02.83
længde		vakant *)			
trespring		vakant *)			
højde	2,01	Oluf Engberg,66	1900	Rødovre	27.02.82
stang	4,31	Martin Lind,64	AGF	Århus	09.02.80
kugle	15,80	Jan Hansen,61	Hellas	Rødovre	20.02.77

P. -14 år:

60m	7,7	Lilli Søndergaard,63	Herlev	Rødovre	10.12.77
	7,7	Helle Jensen,69	AFF	Århus	02.02.83
200m	28,2	Helle Andreasen,62	Fremad H	Rødovre	18.11.76
300m	42,3	Vickie Kristensen,65	Freja O	Rødovre	24.02.79
400m	61,9	Evy Møller,63	RAC	Rødovre	08.01.77
800m	2,18,1	Joan Hansen,62	HvIF	Rødovre	21.02.78
1500m	4,42,4	Tina Lagermann,68	Gullfoss	Rødovre	28.02.82
3000m	10,36,8	Karina Henriksen,64	Greve IF	Berlin W	26.11.77
60m hæk	9,2	Lilli Søndergaard,63	Herlev	Berlin W	26.11.77
længde		vakant *)			
højde	1,65	Lilli Søndergaard,63	Herlev	Rødovre	10.12.77
	1,65	Belinda Petersen,66	HvIF	Rødovre	01.03.80
kugle	10,24	Jytte Lyng Larsen,58	FAK 66	Ollerup	12.02.72

P.-14 år:

60m	7,2	Bjørn Søndergaard,63	Herlev	Rødovre	10.12.77
	7,2	Niels Christensen,65	Vejle IF	Århus	10.02.79
300m	39,2	Morten Skovgaard,67	ORI	Rødovre	31.01.81
400m	58,7	Lars Pedersen,66	FIF	Rødovre	15.12.79
800m	2,24,1	Henrik Nygård,66	Esbjerg AF	Ollerup	03.02.80
1500m	4,23,9	Anders Vedel,65	AFF	Rødovre	24.02.79
60m hæk	8,6	Morten Kjems,65	KFUM Kolding	Rødovre	24.02.79
højde	1,80	Oluf Engberg,66	1900	Århus	11.11.80
	1,80	Jan Riis Nielsen,69	AAK	Göteborg	11.12.82
stang	4,00	Peter Clausen,65	RAC	Rødovre	29.11.79
kugle	14,47	Jan Hansen,61	Hellas	SMU	.75

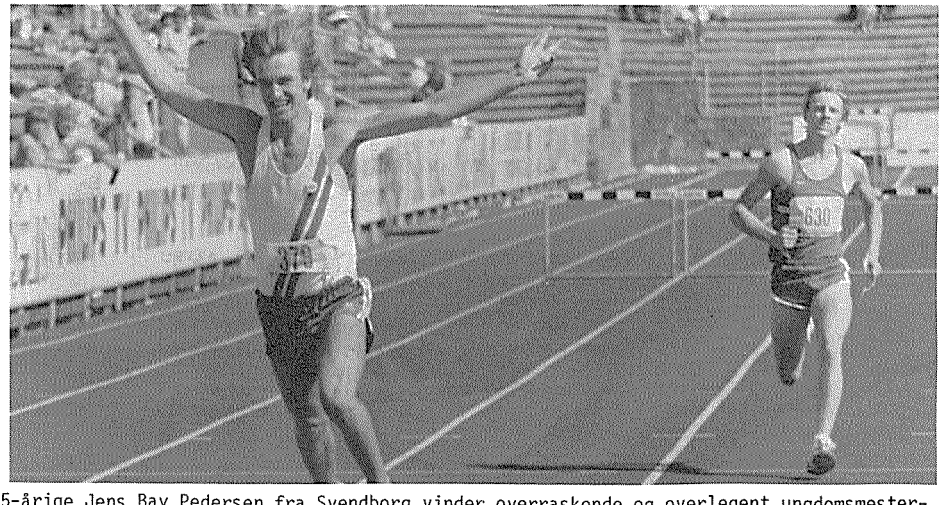

15-årige Jens Bay Pedersen fra Svendborg vinder overraskende og overlegent ungdomsmesterskabet i 400m hæk (i sit 2. løb på distancen) i ny dansk ungdomsrekord)

Årets rekorder - Kvinder

100m:	sen	11,42	Dorthe Rasmussen,58	FIF	Helsinki	07.08.83
200m:	sen	23.63	Dorthe Rasmussen,58	FIF	Lyngby	24.07.83
	sen	23,52	Dorthe Rasmussen,58	FIF	Lyngby	24.07.83
800m:	jun	2,02,07	Tina Krebs,63	Fremad H	Knoxville	21.05.83
	P20	2,02,07	Tina Krebs,63	Fremad H	Knoxville	21.05.83
	P17	2,04,14	Heidi Christiansen,66	Køge	Lyngby	24.07.83
1000m:	jun	2,45,5	Heidi Christiansen,66	Køge	Østerbro	02.08.83
	P17	2,45,5	Heidi Christiansen,66	Køge	Østerbro	02.08.83
2000m:	P20	6,29,0	Helle Jørgensen,63	KIF	Tårnby	26.05.83
	P19	6,40,6	Marian Runge,64	Greve	Tårnby	26.05.83
		6,32,7	Marian Runge,64	Greve	Østerbro	14.07.83
	P18	6,24,0	Karin Hansen,65	BAK	Hvidovre	22.08.83
	P17	6,27,7	Trine B Pedersen,66	Hellas	Østerbro	14.07.83
		6,18,7	Trine B Pedersen,66	Hellas	Hvidovre	28.08.83
	P16	6,33,9	Susanne Jacobsen,67	Greve	Tårnby	26.05.83
Marathon:						
	sen	2,38,31	Kersti Jakobsen,56	AK 73	Minneapolis	02.10.83
		2,31,46	Dorthe Rasmussen,60	Glostrup IC	Chicago	16.10.83
200h:	P18	29,0	Laila Ankerstjerne,65	Glostrup IC	Greve	29.06.83
		29,0	Anne Marie G Pedersen,65	Holstebro	Århus	06.09.83
	P14	31,4	Maria Street,69	Gullfoss	Sundby	05.10.83
400h:	sen	57,90	Helle Sichlau,57	KTA	Helsinki	08.08.83
	P16	62,03	May Bugge,67	AFF	Lyngby	24.07.83
	P14	67,7	Maj Britt Drabæk,69	Køge	Hvidovre	20.09.83
4x100	sen	45,51	Landsholdet (Britt Hansen,GIC-Lisbeth Nissen Petersen,TIF,Helle Theil,TIF-Dorthe Rasmussen,FIF)	Landsholdet	Lyngby	05.07.83
		45,37	samme hold	Landsholdet	Cwmbran	09.07.83
		45,04	samme hold	Landsholdet	Helsinki	.08.83
	jun	48,6	Pia Jøns,Nicole Mønkemøller, Helle Theil,Anette Hansen	Trongården	Østerbro	03.07.83
4x200m	sen	1,39,8	Nicole Mönkemöller,Anette Hansen,Helle Theil,Lisbeth Nissen Petersen	Trongården	Lyngby	08.06.83
4x400m	jun	3,42,73	Konny Overgaard,Vejle,May Bugge,AFF Betina Wilhjelm,AIF,Heidi Christiansen Køge	Juniorlandshold	Frederiksberg	06.08.83
1000mst.	P18	2,26,2	Stina Thorup,Pia Jöns,Anette Hansen,Mette Eriksen	Trongården	Vejle	28.08.83
Længde	P12	4, 95z	Lone Nielsen,71	Skjern A&M	Herning	18.06.83
Trespr.	jun	11,50	Betina Wilhjelm,66	AIF	Østerbro	18.09.83
	P19	10,81	Linda Madsen,64	Glostrup IC	Glostrup	08.10.83
	P17	11,50	Betina Wilhjelm,66	AIF	Østerbro	18.09.83
Diskos	P17	45,76	Gitte Gregersen,66	AFF	Alborg	27.04.83
		46,33	Gitte Gregersen,66	AFF	Århus	28.05.83
		47,53	Gitte Gregersen,66	AFF	Århus	28.05.83
		47,56	Gitte Gregersen,66	AFF	Alborg	09.06.83
Hammer	sen	42,70	Gitte Gregersen,66	AFF	Alborg	23.04.83
	jun	42,70	Gitte Gregersen,66	AFF	Alborg	23.04.83
	P17	42,70	Gitte Gregersen,66	AFF	Alborg	23.04.83
	P15	25,73	Charlotte Friedrichsen	FIF Hillerød	Hillerød	27.04.83
		27,86	Charlotte Friedrichsen	FIF Hillerød	Helsingborg	07.05.83
		28,47	Charlotte Friedrichsen,68	FIF Hillerød	Hillerød	23.08.83
		30,20	Charlotte Friedrichsen	FIF Hillerød	Ringsted	23.08.83
		31,07	Charlotte Friedrichsen	FIF Hillerød	Hillerød	19.09.83
		31,68	Charlotte Friedrichsen	FIF Hillerød	Helsingør	25.09.83

spyd	sen	53,22	Simone Frandsen,61	Holte	Århus	22.05.83
		53,69	Simone Frandsen,61	Holte	Østerbro	15.06.83
		53,74	Simone Frandsen,61	Holte	Glostrup	26.06.83
	jun	49,57	Pia Thomsen,64	Gullfoss	Ålborg	02.10.83
	P19	49,57	Pia Thomsen,64	Gullfoss	Ålborg	02.10.83
6 kamp	P12	5614p	Lærke Andersen,71	1900	Århus	06.07.10.83
		10,1-7,37-1,43/4,60-27,15-2,54,4				
7 kamp	sen	5848 M	Dorte Klein,60	Esbjerg AF	Århus	27.28.08.83
		14,5w-11,07-1,77-25,5w/5,89-48,38-2,18,8 (w=over + 2 men under + 4)				
	P16	4674	Line Worm Jensen,67	Viby IF	Ålborg	16.17.07.80
		16,89-1,57-9,85-27,37/5,00-35,81-2,27,89				
		4711	May Bugge,67	AFF	Ålborg	16.17.07.83
		15,47-1,54-8,20-25,75/5,02-24,82-2,17,83				
	P15	4819 M	Betina Poulsen,68	AFF	Greve	11.12.06.83
		16,5-10,58-1,68-27,5/5,14-31,57-2,27,9				
		4819	Betina Poulsen,68	AFF	Ålborg	16.17.07.83
		15,97-1,57-10,52-27,02/5,12-33,64-2,27,31				
K-3-kamp						
	sen	2294	Vivian Krafft,66	AK Delta	Slagelse	27.07.83
		12,16-46,44-37,08				
	sen	2337	Vivian Krafft,66	AK Delta	Tårnby	15.10.83
		12,38-43,59-42,07				
	jun	2294	Vivian Krafft,66	AK Delta	Slagelse	27.07,83
		12,16-46,44-37,08				
		2337	Vivian Krafft,66	AK Delta	Tårnby	15.10.83
		12,38-43,59-42,07				
	P19	2154	Pia Thomsen,64	Gullfoss	Tårnby	15.10.83
		11,29-35,92-43,55				
	P18	2180	Anette Rehoff Larsen,65	1900	Odense	10.09.83
		11,39-44,42-35,19				
	P17	2041	Vivian Krafft,66	AK Delta	Herlufsholm	18.05.83
			11,80-34,52-35,90			
		2294	Vivian Krafft,66	AK Delta	Slagelse	27.07.83
			12,16-46,44-37,08			
		2337	Vivian Krafft,66	AK Delta	Tårnby	15.10.83
			12,38-43,59-42,07			
	P13	2586	Charlotte Juulsgård,70	Randers Realsk.	Randers	17.09.83
Kugle	P13	10,72	Charlotte Juulsgård,70	Randers Real	Randers	06.08.83
		10,85	Charlotte Juulsgård,70	Randers Real	Odense	24.09.83
6-kamp	P11	4703	Jane Drabæk,72	Køge	Vallensbæk	18.19.09.83
		12,5-6,20-1,39/4,07-21,55-2,43,5				

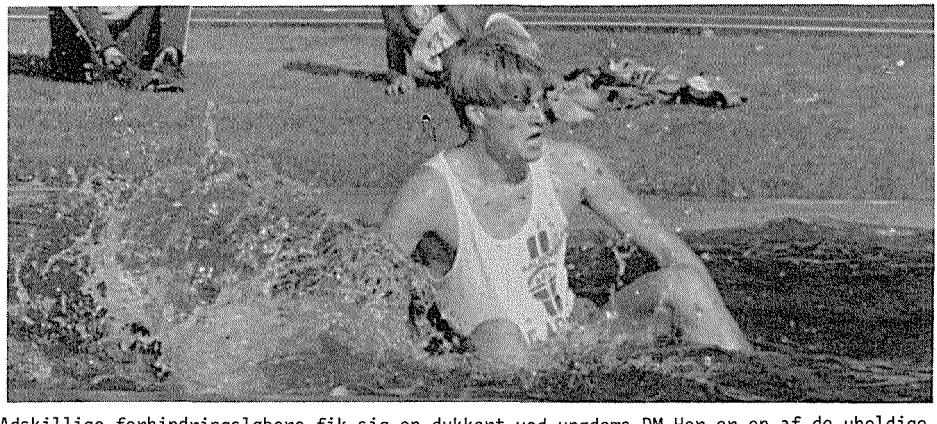

Adskillige forhindringsløbere fik sig en dukkert ved ungdoms DM.Her er en af de uheldige.

Årets rekorder - Mænd

100m	jun	10,82	Peter Regli,63	Viby IF	Glostrup	25.06.83
		10,57	Peter Regli,63	Viby IF	Lyngby	23.07.83
	D20	10,82	Peter Regli,63	Viby IF	Glostrup	25.06.83
		10,57	Peter Regli,63	Viby IF	Lyngby	23.07.83
	D17	10,93	Lars Pedersen,66	Sparta	Glostrup	25.06.83
		10,66	Lars Pedersen,66	Sparta	Lyngby	23.07.83
200m	jun	21,44	Lars Pedersen,66	Sparta	Lyngby	24.07.83
	D20	21,61	Peter Regli,63	Viby IF	Lyngby	24.07.83
	D17	21,84	Lars Pedersen,66	Sparta	Lyngby	24.07.83
		21,44	Lars Pedersen,66	Sparta	Lyngby	24.07.83
1000m	D13	2,48,47	Thomas Jørgensen,70	Køge AF	Helsingborg	09.07.83
		2,48,08	Thomas Jørgensen,70	Køge AF	Hässleholm	07.08.83
1 mile	jun	4,01,54	Mogens Guldberg,63	Trongården	Cwmbrann	09.07.83
	D20	4,01,54	Mogens Guldberg,63	Trongården	Cwmbrann	09.07.83
	D15	4,32,1	Erik Jylling,68	AAK	Ålborg	03.08.83
2000m	jun	5,16,9	Ole Hansen,63	1900	Århus	31.08.83
	D20	5,18,7	Ole Hansen,63	1900	Ålborg	17.08.83
		5,16,9	Ole Hansen,63	1900	Århus	31.08.83
3000m	sen	7,46,30	Niels Kim Hjorth,59	SAM	Oslo	28.06.83
5000m	D15	15,35,1	Erik Jylling.68	AAK	Østerbro	03.07.83
	D12	17,12,9	Torben Pedersen,71	AK Brøndby	Brøndby	02.06.83
		16,43,6	Torben Pedersen,71	AK Brøndby	Østerbro	18.09.83
10.000m	sen	28.06,74	Henrik Jørgensen,61	Herlev	Helsinki	07.08.83
	D16	31,38,6	Per Henrik Hakmann,67	Helsingør IF	Greve	29.06.83
	D14	33,49,7	Rasmus Møller,69	AAK	Ålborg	14.09.83
	D12	35,17,5	Torben Pedersen,71	AK Brøndby	Greve	29.06.83
20.000m	D16	1,07,25,1	Per Henrik Hakmann,67	Helsingør IF	Greve	14.09.83
1 time	D16	17866m	Per Henrik Hakmann,67	Helsingør IF	Greve	14.09.83
Marathon:						
	sen	2,11,05	Allan Zachariassen,55	Freja Odense	Barcelona	13.03.83
		2,10,47	Henrik Jørgensen,61	Herlev	London	17.04.83
	D19	2,29,25	Max Hygom,64	AGF	København	21.05.83
	D17	2,35,52	Erik Lund Sørensen,66	Atletica	Ålborg	02.04.83
		2,34,18	Erik Lund Sørensen,66	Atletica	Århus	09.10.83
400m hæk	D16	57,5	Bo Bjerregård,67	Vordingborg AC	Vejle	28.08.83
(0,762m)	D15	56,8	Jens Bay Pedersen,68	Svendborg GF	Vejle	28.08.83
2000m fh	jun	5,44,0	Peter Troldborg,63	Holstebro	Frederiksberg	05.08.83
	D20	5,44,0	Peter Troldborg,63	Holstebro	Frederiksberg	05.08.83
4x100m	sen	40,78	Henrik Paulsen,63 Gullfoss, Morten Kjems,65,KFUM Kolding Lars Pedersen,66,Sparta,Peter Regli,63 Viby IF	Juniorlandshold	Frederiksberg	05.08.83
	jun	40,78	Henrik Paulsen,63 Gullfoss Morten Kjems,65 KFUM Kolding Lars Pedersen,66 Sparta Peter Regli,63 Viby IF	Juniorlandshold	Frederiksberg	05.08.83
	sen	41,61	Henrik Paulsen,63 Jan Lomholdt,63 Kim Nielsen,57 Frank Nielsen,61 Gullfoss		Lyngby	23.07.83
4x200m	D20	1,38,6	Torsten Sølvarsson,63 Mike Christensen,63 Lars Aagaard,64 Henning Hoffmann,63	OG	Odense U	22.09.83
4x800m	D16	8,24,2	Peter Østergaard,67 Jesper Sarto, 68 Thomas Jensen,67 HC Kjeldsen,67	1900	Århus	04.10.83

Højde	jun	2,17	René Tyranski Nielsen,64	Freja Odense	Lyngby	23.07.83
	D19	2,07	René Tyranski Nielsen,64	Freja Odense	Østerbro	03.07.83
		2,07	Stig Oxholm,64	Gullfoss	Østerbro	03.07.83
		2,11	Stig Oxholm,64	Gullfoss	Østerbro	03.07.83
		2,11	René Tyranski Nielsen,64	Freja Odense	Lyngby	23.07.83
		2,14	René Tyranski Nielsen,64	Freja Odense	Lyngby	23.07.83
		2,17	René Tyranski Nielsen,64	Freja Odense	Lyngby	23.07.83
Stang	sen	5,16	Carsten Lange,62	Randers Real	Glostrup	25.06.83
	jun	4,81	Martin Lind,64	AGF	Århus	31.05.83
		4,85	Martin Lind,64	AGF	Århus	31.05.83
		4,90	Martin Lind,64	AGF	Glostrup	25.06.83
		4,91	Martin Lind,64	AGF	Østerbro	02.07.83
		4,95	Martin Lind,64	AGF	Helsingborg	10.07.83
		5,00	Martin Lind,64	AGF	Frederiksberg	06.08.83
	D19	4,70	Martin Lind,64	AGF	Århus	26.04.83
		4,71	Martin Lind,64	AGF	Århus	23.05.83
		4,75	Martin Lind,64	AGF	Århus	31.05.83
		4,81	Martin Lind,64	AGF	Århus	31.05.83
		4,85	Martin Lind,64	AGF	Århus	31.05.83
		4,90	Martin Lind,64	AGF	Glostrup	25.06.83
		4,91	Martin Lind,64	AGF	Østerbro	02.07.83
		4,95	Martin Lind,64	AGF	Helsingborg	10.07.83
		5,00	Martin Lind,64	AGF	Frederiksberg	06.08.83
trespr	D11	9,38	Rasmus Hansen,72	Poseidon	Frederiksberg	19.09.83
kugle	D13	14,11	Brian Valentin Jacobsen,70	Hellas	Roskilde	23.10.83
diskos	D17	43,95	Jesper Jensen,66	KTA	Tårnby	29.05.83
	D13	40,20	Casper Andersen,70	Viking	Kongsberg	03.09.83
		41,46	Brian Valentin Jacobsen,70	Hellas	Roskolde	11.09.83
Hammer	jun	57,49	Jon Bang,64	Esbjerg AF	Esbjerg	12.08.83
	D19	56,08	Jon Bang,64	Esbjerg AF	Esbjerg	12.06.83
		56,66	Jon Bang,64	Esbjerg AF	Frederiksberg	06.08.83
		57,49	Jon Bang,64	Esbjerg AF	Esbjerg	12.08.83
	D15	46,31	Martin Hansen,67	Fredensborg BI	Fredensborg	12.12.82
	D14	45,99	Kim Neubert,69	Rødovre AC	Roskilde	01.10.83
	D12	18.96	Ole Rasmussen,71	Freja O	Odense	26.07.83
	D19	16,10	Jon Bang,64	Esbjerg AF	Esbjerg	13.03.83
Vægt 15k	D19	16,11	Jon Bang,64	Esbjerg AF	Esbjerg	16.04.83
		17,33	Jon Bang,64	Esbjerg AF	Esbjerg	23.05.83
	D18	15,82	Michael Jepsen,65	Gullfoss	Tårnby	15.10.83
	D15	11,12	Martin Hansen,67	Fredensborg BI	Fredensborg	04.12.82
12½k	D18	19,98	Michael Jepsen,65	Gullfoss	Vejle	28.08.83
	D17	16.85	Torben Madsen,66	Holstebro	Ålborg	14.08.83
		17,72	Jan Cordius,66	Fredensborg AK	Vejle	28.08.83
	D16	15,93	Anders Jørgensen,67	Hundested AF	Vejle	28.08.83
	D15	13,32	Erik Buus Madsen,68	Vidar	Ålborg	14.08.83
		13,39	Erik Buus Madsen,68	Vidar	Vejle	28.08.83
spyd	sen	82,15	Carsten Bojsen,58	Esbjerg AF	Århus	31.08.83
	D20	75,40	Jørgen Jelstrøm,63	Freja Odense	Århus	20.05.83
		80,78	Jørgen Jelstrøm,63	Freja Odense	Verona	29.05.83
	D13	47,15	Brian Valentin Jacobsen,70	Hellas	Ballerup	11.06.83
		48,76	Casper Andersen,70	Viking	Vejle	27.08.83
5-kamp	D11	3649	Rasmus Hansen,72	Poseidon	Frederiksberg	15.09.83
		11,1-7,15-1,20-4,52-30,2				
10-kamp	jun	7233	Morten Blumensaat,63	SAK 63	Ålborg	16.17.07.83
		11,43-6,56-11,21-1,90-49,92/15,20-36,19-4,40-58,30-4,29,21				
	D20	7233	Morten Blumensaat,63	SAK 77	Ålborg	16.17.07.83
		11,43-6,56-11,21-1,90-49,92/15,20-36,19-4,40-58,30-4,29,21				
Man.	jun	7326	Morten Blumensaat,63	SAK 77	Århus	27.28.08.83
	D20	11,1-6,73-11,30-1,92-50,0/15,1-36,29-4,40-62,85-4,46,4				

K-5 kamp (seniorredsk)	D18	3625	Michael Jepsen,65 47,43-12,08-42,49-15,30-56,22	Gullfoss	Odense	10.09.83
		3696	Michael Jepsen,65 47,29-11,94-42,43-15,82-60,50	Gullfoss	Tårnby	15.10.83
	D17	3405	Jan Cordius,66 45,25-12,04-36,70-14,40-54,78	Fredensborg AK	Fredensborg	28.09.83
ungdomsredsk.						
	D18	3702	Michael Jepsen,65 50,85-13,15-40,74-14,88(15kg)-57,61	Gullfoss	Sundby	12.10.83
	D17	3568	Jan Cordius,66 50,29-13,07-40,12-13,84(15kg)-53,25	Fredensborg AK	Fredensborg	01.09.83
		3580	Ulrik Jensen,66 47,12-12,70-36,75-16,35(12½)-53,13	SAK 77	Randers	17.09.83
	D16	4323	Jan Cordius,66 48,74-13,70-39,67-12,79-54,88	Fredensborg BI	Fredensborg	04.12.82
		4370	Jan Cordius,66 52,32-13,68-40,76-12,54-51,55	Fredensborg BI	Fredensborg	12.12.82
	D15	3963	Martin Hensen,67 46,31-12,92-39,58-11,00-48,05	Fredensborg BI	Fredensborg	12.12.82
K 3-kamp	D13	2687	Brian Valentin Jacobsen,70 13,45-41,46-40,51	Hellas	Roskilde	11.09.83
		2859	Brian Valentin Jacobsen,70 13,62-40,73-46,83	Hellas	Roskilde	01.10.83
Ny øvelse:						
K 4-kamp	D.13	3436	Brian Valentin Jacobsen,70 25,77-13,45-41,46-40,51	Hellas	Roskilde	11.09.83
		3717	Brian Valentin Jacobsen,70 31,53-13,62-40,73-46,83	Hellas	Roskilde	01.10.83
Tilføjelse:						
kugle	D13	13,89t	Casper Andersen,70	Viking	Odense	24.09.83
K-4kp	D14	3660	Søren Neubert,69	RAC	Roskilde	01.10.83
200mh	D14	30,1	Klaus Hansen,69	TPI	Odense	05.07.83
K-5kp	D17	3369	Jan Cordius,66 49,95-12,54-33,66-13,61(15kg)-52,08	Fredensborg AK	Fredensborg	09.04.83

3 af vore mangekæmpere ved NM-mangekamp i Ålborg:Bente Larsen,Lone Rosager og Rikke Spure

100 m løb - kvinder

11.42	Dorthe Rasmussen,58,FIF	Helsingfors	07.08
11.92	Lisbeth Nissen-Petersen,57,TIF	Aalborg	05.06
11.96	Britt Hansen,61,Glostrup IC	Glostrup	25.06
11.9	Berit Danielsen,57,Herlev	Østerbro	14.07
12.0	Lisbeth Pedersen,55,Sparta	Hvidovre	14.05
12.0	Inge Barslev,56,Viby IF	Lippstadt	09.07
12.27	Helle Theil,64,Trongården IF	Glostrup	25.06
12.1	Betina Wilhjelm,66,AIF	Brøndby	30.05
12.1	Janne Nexø,56,Glostrup IC	Østerbro	16.08
12.2	Ulla Busk,55,AIF	Lyngby	23.07
12.2	Tine Nielsen,63,ORI	Lyngby	11.09
12.3	Lilli Søndergård,63,Glostrup IC	Østerbro	08.05
12.3	Susanne Nielsen,63,SNIK	Østerbro	19.05
12.57	Hanne Grønborg,58,Aalborg FF	Aalborg	05.06
12.4	Mette D.Larsen,62.AGF	Århus	17.05
12.4	Helle Sichlau,57,KTA	Østerbro	28.05
12.4	Janne Jørgensen,66,AK-Brøndby	Brøndby	30.05
12.4	Anne Marie Jensen,63,Esbjerg AF	Østerbro	02.07
12.4	Karen Gydesen,67,Haderslev IF	Østerbro	02.07
12.4	Anette Hansen,66,Trongården IF	Østerbro	02.07
12.73	Helle Jensen,69,Aalborg FF	Aalborg	05.06
12.5	Helle Svenningsen,57,Rds.Real	Rønne	04.06
12.5	Annemarie G.Pedersen,65.Holst.	Aalborg	14.08
12.5	Jette Bielefeldt,65,AK Brøndby	Lyngby	10.09
12.6	Hanne K.Hansen,66,Skive AM	Esbjerg	11.06
12.6	Lise Wilbek,58,Trongården IF	Østerbro	13.06
12.6	Githa Bomme,67,Haderslev IF	Vejle	27.08
12.6	Marianne Laursen,68,Esbjerg AF	Vojens	02.10
12.92	Heidi Vind,66,Sparta	Aalborg	05.06
12.7	Kirsten Petersen,67,FIF	Hvidovre	24.04
12.7	Connie Søltoft,49,Herlufsholm	Lyngby	05.06
12.7	Nicole Mönkemöller,66,Trong.IF	Lyngby	05.07
12.7	Dorte M.Nielsen,60,Viby IF	Lippstadt	06.07
12.7	Sandra Gairy,66,Freja Odense	Vejle	27.08
12.8	Anna Malinowska,60,Skovbakken	Østerbro	08.05
12.8	Anette Christensen,49,Trong.IF	Østerbro	19.05
12.8	Anette Nielsen,65,Grenå-Trustrup	Grenå	29.05
12.8	Lisbeth Fehrenkamp,59,Sparta	Randers	29.05
12.8	Charlotte Yttesen,66,AIF	Brøndby	30.05
12.8	Pia Jøns,66,Trongården IF	Hvidovre	11.06
12.8	Lis Stilling,52,NA 80	Hvidovre	11.06
12.8	Christina Haargaard,67,Køge	Østerbro	23.08
12.8	May Bugge,67,Aalborg FF	Aalborg	30.08
12.9	Konny Overgård,64,Vejle	Vejle	26.05
12.9	Mette Kristensen,61,Skovbakken	Århus	28.05
12.9	Christina Holm,69,Trongården IF	Lyngby	05.06
12.9	Anita Bjerre,67,Hundested AF	Rundforbi	06.06
12.9	Sanne Jørgensen,67,Værløse	Herlev	19.06
12.9	Dorte Ebling,61,AK 73	Lyngby	05.07
12.9	Line W.Jensen,67,Viby IF	Lippstadt	09.07
12.9	Trine Hougesen,63,Århus 1900	Århus	11.08
12.9	Ulla Halle,63,AK Brøndby	Glostrup	23.08
12.9	Laila Pedersen,66,Sparta	Østerbro	13.06
12.9	Heidi Christiansen,66,Køge	Greve	24.09

ALLE TIDERS BEDSTE

11.42	Dorthe Rasmussen,FIF	83
11.59	Birthe Pedersen,Silkeborg	76
11.6	Vivi Markussen,IFK-Aalborg	59
11.6	Else Hadrup,Viborg	69
11.92	Lisbeth Nissen-Petersen,TIF	83
11.7	Connie Søltoft,Herlufsholm	75
11.96	Britt Hansen,Glostrup IC	83
11.98	Lise Wilbek,Trongården IF	77
11.8	Inge Voigt,FIF	72
11.9	Lone Hadrup,Viborg	60
11.9	Ulla Østerberg,KIF	71
11.9	Laila Søndergård,Herlev	72
11.9	Margit Hansen,AK 73	73
11.9	Lis Jensen,NIKE	75
11.9	Jette Riisberg,Vejle	75
11.9	Marianne Petersen,FIF	76
11.9	Lisbeth Pedersen,Sparta	80
11.9	Berit Danielsen,Herlev	83
12.0	Nina Hansen,FIF	67
12.0	Susanne Hvas,Hvidovre AK	68
12.0	Annelise D.Olesen,Hv.IF	70
12.0	Pia Lund,Skovbakken	71
12.0	Jette Frøsig,Tønder	73
12.0	Val Sejerø,AIF	75
12.0	Lene Humlebæk,KIF	81
12.0	Ulla Busk,AIF	81
12.0	Inge Sørensen,Viby IF	81
12.0	Helle Theil,Trongården IF	82
12.0	Helle Theil,Trongården IF	82
12.26	Tina Heilesen,FIF-Hillerød	79
12.1	Birthe Nielsen,KIF	48
12.1	Grethe Lovsø,KIK	48
12.1	Bente Bergendorf,KIK	48
12.1	Bente Lorentzen,AIF	70
12.1	Tone Kyhn,Hvidovre IF	71
12.1	Alice Wiese,FIF	72
12.1	Pia Østergård,Randers Freja	72
12.1	Janne Nexø,Fremad Holbæk	79
12.1	Susanne Kristensen,Hv.IF	81
12.1	Helle Sichlau,57,KTA	82
12.1	Betina Wilhjelm,AIF	83
12.40	Vickie S.Kristensen,Fr.Od.	80
12.2	Ellen Zibrandtsen,KIK	51
12.2	Kirsten Sell,AIK	55
12.2	Annelise Olsen,KIF	61
12.2	Dorthe Clasen,NIKE	70
12.2	Marianne Søderberg,Hv.IF	71
12.2	Kirsten Petersen,FIF-Hill.	72
12.2	Connie Brandt,AIF	73
12.2	Lisbet Nielsen,AIF	73
12.2	Hanni Schwiegershausen,AIF	74
12.2	Else M.Skjønnemand,Tønder	74
12.2	Helle Madsen,Opp Sundby	74
12.2	Lise Kristensen,Trongården	76
12.2	Margit Madsen,Skive AM	77
12.2	Anna Malinowska,Herning	77
12.2	Lisbeth Fehrenkamp,Sparta	80
12.2	Helle Svenningsen,Rds.Real	80
12.2	Tine Neilsen,ORI	83

100 m løb - kvinder

Junior, Piger

12.27 Helle Theil,64,Trongården IF
12.1 Betina Wilhjelm,66,AIF
12.2 Tine Nielsen,63,ORI
12.3 Lilli Søndergård,63,Glostrup IC
12.3 Susanne Nielsen,63,SNIK

12.4 Janne Jørgensen,66,AK Brøndby
12.4 Anne Marie Jensen,64,Esbjerg AF
12.4 Karen Gydesen,67,Haderslev IF
12.4 Anette Hansen,66,Trongården IF
12.73 Helle Jensen,69,Aalborg FF

12.5 Annemarie G.Pedersen,65,Holstebro
12.5 Jette Bielefeldt,65,AK Brøndby
12.6 Hanne K.Hansen,66,Skive AM
12.6 Githa Bomme,67,Haderslev IF
12.6 Marianne Laursen,68,Esbjerg AF

12.92 Heidi Vind,66,Sparta
12.7 Kirsten Petersen,67,FIF
12.7 Nicole Mönkemöller,66,Trong.IF
12.7 Sandra Gairy,66,Freja Odense
12.8 Anette Nielsen,65,Grenå-Trustrup

12.8 Charlotte Yttesen,66,AIF
12.8 Pia Jøns,66,Trongården IF
12.8 Christina Haargaard,67,Køge
12.8 May Bugge,67,Aalborg FF
12.9 Konny Overgård,64,Vejle IF

12.9 Christina Holm,69,Trongården IF
12.9 Anita Bjerre,67,Hundested AF
12.9 Sanne Jørgensen,67,Værløse
12.9 Line W.Jensen,67,Viby IF
12.9 Trine Hougesen,63,Århus 1900

12.9 Ulla Halle,63,AK Brøndby
12.9 Laila Petersen,66,Sparta
12.9 Heidi Christansen,66,Køge

p-18

12.1 Betina Wilhjelm,66,AIF
12.4 Janne Jørgensen,66,AK Brøndby
12.4 Anette Hansen,66,Trongården IF
12.5 Annemarie G.Pedersen,65,Holstebro
12.5 Jette Bielefeldt,65,AK Brøndby

12.6 Hanne K.Hansen,66,Skive AM
12.92 Heidi Vind,66,Sparta
12.7 Nicole Mönkemöller,66,Trong.IF
12.7 Sandra Gairy,66,Freja Odense
12.8 Anette Nielsen,65,Grenå-Trustrup

12.8 Charlotte Ytetsen,66,AIF
12.8 Pia Jøns,66,Trongården IF
12.9 Laila Petersen,66,Sparta
12.9 Heidi Christansen,66,Køge
13.0 Charlotte Madsen, ,Holte

p-16

12.4 Karen Gydesen,67,Haderslev IF
12.6 Githa Bomme,67,Haderslev IF
12.6 Marianne Laursen,68,Esbjerg AF
12.7 Kirsten Petersen,67,FIF
12.8 Christina Haargaard,67,Køge

12.8 May Bugge,67,Aalborg FF
12.9 Anita Bjerre,67,Hundested AF
12.9 Sanne Jørgensen,67,Værløse
12.9 Line W.Jensen,67,Viby IF
13.0 Channi Hansen,67,Køge

13.0 Liselotte Womb,67,Viking
13.0 Nina Hansen,68,KTA
13.29 Linda T.Henriksen,68,FIF-Hillerød
13.1 Betina Poulsen,Aalborg FF
13.1 Charlotte Rygaard,67,Esbjerg AF

p-14

12.73 Helle Jensen,67,Aalborg FF
12.9 Christina Holm,69,Trongården IF
13.0 Jeanette Enggård,69,Hvidovre IF
13.28 Mette Kæstner,70,FIF
13.1 Kathrina Husum,69,Randers Real

13.1 Eva Søndergård,69,Randers Freja
13.1 Karen Andersen,69,Vordingborg AC
13.1 Heidi Sørensen,70,Esbjerg AF
13.2 Maj Britt Drabæk,69,Køge
13.2 Anita R.Nielsen,69,FIF

13.2 Karin G.Andersen,70,Bjerringbro
13.3 Inger Bruun,70,Esbjerg AF
13.3 Helle Hansen,70,Haderslev IF
13.3 Henriette Petersen,69,Gullfoss
13.3 Trine Dalsgård,70,AK Delta

13.3 June Christensen,69,FIF

p-12

13.8 Christine Didriksen,71,Bjerringbro
13.8 Mette Mortensen,71,Haderslev IF
13.8 Jane Loklindt,71,Ringkøbing
13.8 Gitte Andersen,71,Ringsted IF
13.9 Stine Funck,71,Trongården IF

13.9 Lena Rohlen,71,SIK 80
14.0 Dorthe D.Nielsen,71,Hvidovre IF
14.0 Liza Nielsen,72,Helsingør IF
14.0 Line Nielsen,71,Gullfoss
14.0 Monika Kørhsen,71,Haderslev IF

14.1 Julie Widstrup,71,FIF
14.1 Karina Schnabl,71,Vordingborg AC
14.1 Karina Jensen,71,Gullfoss
14.1 Helle Jespersen,71,Randers Real
14.2 Lærke Andersen,71,Århus 1900

14.2 Mette Jensen,71,Esbjerg AF

100 m løb - mænd

10.57	Peter Regli,63,Viby IF	Lyngby	23.07
10.66	Lars Pedersen,66,Sparta	Lyngby	23.07
10.72	Thomas Hultmann,59,Ballerup AK	Lyngby	23.07
10.88	Henrik Paulsen,63,Gullfoss	Glostrup	25.06
10.88	Bernie Bengtsson,62.OGF	Lyngby	23.07
10.88	Morten Kjems,65,Kolding KFUM	Lyngby	23.07
10.7	Jan A.Hansen,62,Viby IF	Lippstadt	09.07
10.8	Jesper Carlsen,57,Herlev	Rundforbi	09.06
10.9	Ole Christensen,60,AK 73	Køge	14.05
10.9	Per Jensen,64,Trongården IF	Lyngby	28.05
10.9	Ole Oxvang,58,KTA	Østerbro	28.05
10.9	Jan Lomholt,62,Gullfoss	Østerbro	13.06
10.9	Ole Lysholt,53,KTA	Østerbro	13.06
11.20	Lars Warming,63,Århus 1900	Aalborg	16.07
11.0	Carl E.F.Hansen,58,PI	Haderslev	28.05
11.0	Erik B.Simonsen,56,SNIK	Rundforbi	31.05
11.0	Jens Smedegård,57,Sparta	Århus	04.06
11.0	Michael Borges,63,Helsingør IF	Vallens.	21.07
11.0	Bjørn Søndergård,63,Glostrup IC	Baller.	28.07
11.26	Peter G.Madsen,62,Skovbakken	Århus	02.08
11.30	Peder Dalby,62,AGF	Århus	07.05
11.1	Jørgen Markussen,49,Trong.IF	Østerbro	07.05
11.1	Karl Erik Jacobsen,63,Viborg AF	Viborg	07.05
11.1	Poul Bech,54,AK Delta	Køge	14.05
11.1	Henrik Kolte,60,AK 73	Køge	14.05
11.1	Frank Schrøder, ,AK Delta	Køge	14.05
11.1	Lars Neumann,61,KTA	Østerbro	19.05
11.1	Henry Knudsen,61,AGF	Lyngby	28.05
11.1	Per Weismann,51,Køge	Brøndby	31.05
11.1	Hans Kjeldsen,63,Skovbakken	Århus	04.06
11.1	Rene Amelung,63,SØA	Ballerup	28.07
11.1	Søren V.Petersen,43,KTA	Hvidovre	30.07
11.1	Michael S.Nielsen, ,Aalborg AK	Århus	13.09
11.1	Eric Bennet,64,Trongården IF	Hvidovre	
11.36	Niels Madsen,59,Trongården IF	Lyngby	19.08
11.43	Morten Blumensaat,63,SAK 77	Aalborg	16.07
11.2	Lasse Ivanø,59,PI	Tårnby	19.94
11.2	Henrik Gårsvoll,62,Sparta	Østerbro	07.05
11.2	Jan Fl.Nielsen,63,Hvidovre IF	Hvidovre	14.05
11.2	Christian Møller,61,SNIK	Rundforbi	14.05
11.2	Michael Jensen,62,AGF	Århus	17.05
11.2	Martin Laursen,60,GKI	Ringsted	24.05
11.2	Frank Foli,51,Holte	Sundby	27.05
11.2	Henrik Glenner,61,Holte	Brøndby	31.05
11.2	Mogens Jensen,56,Aalborg AK	Aalborg	04.06
11.2	Michael Olsen,64,Fredenborg AK	Hvidov.	05.06
11.2	Andreas Jørgensen,66,Skive AM	Holsteb.	09.06
11.2	Brian Christiansen,64,Esbjerg AF	Esbje.	11.06
11.2	Christian Trakowski,61,AK 73	Tårnby	22.06
11.2	Michael Staffensen,61,KTA	Tårnby	22.06
11.2	Peter Knudsen,64,Fr.Holbæk	Tårnby	22.06
11.2	Poul E.Langerhuus,60,Viby IF	Lippstadt	09.07
11.2	Gert H.Nielsen,54,PI	Norge	25.07
11.2	Bo Schønnemann,60,Kolding KFUM	Kolding	02.08
11.2	Sefer Anik,64,Vidar (u)	Østerbro	06.09
11.2	Leif Kristensen,60,PI	Østerbro	08.09
11.2	Elo Knapp,59,SAGA	Frederiksb.	08.10
11.2	Lars Hummel,65,Sparta	Århus	01.10

ALLE TIDERS BEDSTE

10.56	Jens Smedegård,Sparta	81
10.57	Peter Regli,Viby IF	83
10.66	Lars Pedersen,Sparta	83
10.72	Thomas Hultmann,Ballerup AK	83
10.5	Erik Madsen,Esbjerg AF	61
10.5	Jørn Palsten,Randers Freja	65
10.5	Søren V.Petersen,KTA	66
10.74	Jesper Carlsen,Herlev	81
10.6	Kaj Hartvig,KIF	35
10.6	Vagn Rasmussen,Horsens	37
10.6	Holger Hansen,PI	38
10.6	Svend Fallesen,KIF	47
10.6	Peter Rasmussen,Randers Fr.	58
10.6	Tommi Larsen,Glostrup IC	65
10.6	Steen Petersen,Herlufsholm	70
10.6	Arne Jonsson,Skovbakken	71
10.6	Ole Lysholt,KTA	73
10.6	Poul Lyhne,Skovbakken	74
10.6	Kaj Pedersen,AK 73	74
10.6	Carsten Laursen,Hjorten	75
10.6	Hans Jacobsen,KTA	80
10.88	Henrik Paulsen,Gullfoss	83
10.88	Bernie Bengtsson,OGF	83
10.88	Morten Kjems,Kolding KFUM	83
10.7	Leo Jørgensen,Sparta	28
10.7	Søren Nielsen,OGF	34
10.7	Børge Skrydstrup,AI	39
10.7	Knud Schibsbye,FIF	50
10.7	Jørgen Fengel,FIF	54
10.7	Freddy Jensen,FIF	61
10.7	Jørgen Busch,Ben Hur	61
10.7	Egon Meyer,Esbjerg AF	62
10.7	Ulrik Friborg,Skovbakken	62
10.7	Ole Terkildsen,AGF	63
10.7	Jørgen B.Jørgensen,FIF	63
10.7	Ole Møller NIelsen,Holte	64
10.7	Jens Pedersen,Randers Freja	64
10.7	Tom Jørgensen,KTA	65
10.7	Søren Høvring,AGF	68
10.7	Søren Wille,KIF	68
10.7	Svend Søndergård,Herlev	70
10.7	Frank Foli,KTA	71
10.7	Jørgen Markussen,FIF	72
10.7	Bjarne Madsen,Trongården IF	74
10.7	Jens Busch,Ben Hur	75
10.7	Carsten Rasmussen,Vejle IF	75
10.7	Bjarne Lundgård,Freja Odense	76
10.7	Erik B.Simonsen,TrongårdenIF	76
10.7	Lars Thomsen,Skovbakken	77
10.7	Jan A.Hansen,Viby IF	83

3/4 af vort 4x100m stafethold,der satte adskillige rekorder:Lisbeth Nissen Petersen,Dorthe Rasmussen og Britt Hansen efter DM finalen på 100m.
Derunder opløbet i mændenes 100m ved TOP 12 med en del

Opløbet i 100m løbet ved TOP 12: Vor nye sprintergarde rykker frem-fra venstre Thomas Hultmann,Bernie Bengtsson,Lars Pedersen,Peter Regli,Morten Kjems(næsten skjult) og Henrik Paulsen.

Som navnesøsteren ydede sprinter-Dorthe en flot præstation ved matchen USA-Norden.Hun blev nr.3 i 100m løbet og besejrede bl.a. USA's Benita Fitzgerald.

asics TIGER®

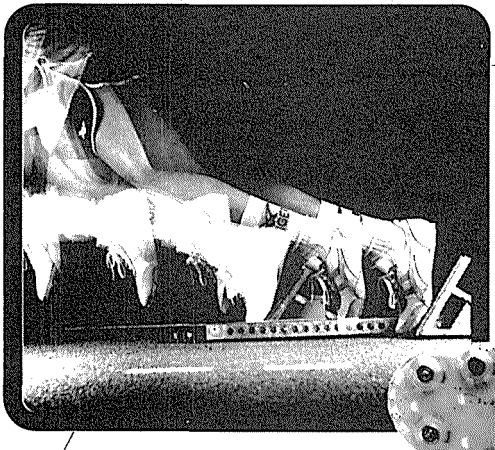

Der er "ryk" i Tiger's Paw

PAW er konstrueret specielt for toppræstationer på syntetiske baner og er ligeledes velegnet til cross-løb på skovstier og i mudder.

Denne Tiger-kvalitetssko - til en rimelig pris - vil blive en populær pigsko.
Str. 3-12, 13

Vejledende pris, kr. 468.-

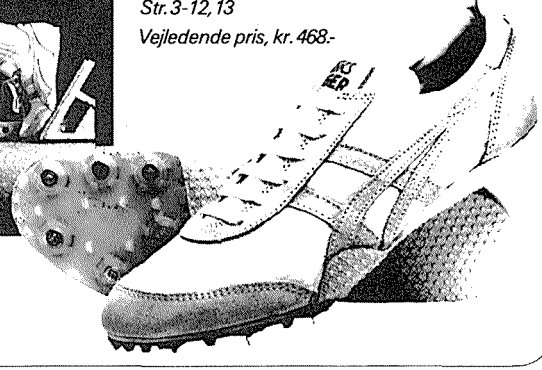

asics TIGER
Telefon (06) 27 54 00 anviser nærmeste forhandler.

100 m løb - mænd

Junior, Dernge

10.57 Peter Regli,63,Viby IF
10.66 Lars Pedersen,66,Sparta
10.88 Henrik Paulsen,63,Gullfoss
10.88 Morten Kjems,65,Kolding KFUM
10.9 Per Jensen,64,Trongården IF

11.20 Lars Warming,63,Århus 1900
11.0 Michael Borges,63,Helsingør IF
11.0 Bjørn Søndergård,63,Glostrup IC
11.1 Karl Erik Jacobsen,63,Viborg AF
11.1 Hans Kjeldsen,63,Skovbakken

11.1 Rene Amelung,63,SØA
11.1 Eric Bennet,64,Trongården IF
11.43 Morten Blumensaat,63,SAK 77
11.2 Jan Fl.Nielsen,Hvidovre IF
11.2 Michael Olsen,64,Fredensborg AK

11.2 Andreas Jørgensen,66,Skive AM
11.2 Brian Christiansen,64,Esbjerg AF
11.2 Christian Trakowski,65,AK 73
11.2 Peter Knudsen,64,Fr.Holbæk
11.2 Sefer Anik,64,Vidar (u)

11.2 Lars Hummel,65,Sparta
11.51 Michael Petersen,63,Freja Odense
11.3 Anders Gregersen,63,Viby IF
11.3 Søren H.Nielsen,63,Esbjerg AF
11.3 Kim H.Hansen,64,Viby IF

11.3 Teddy Jensen,65,Ballerup AK
11.3 Torben Skov,63,SNIK
11.3 Søren B.Christensen,64,FAK 63
11.3 Peter Henriksen,63,AK Brøndby
11.3 Henrik Godtfredsen,65,Svendborg

11.3 Tonny Møller,66,Grenå-Trustrup

d-18

10.66 Lars Pedersen,66,Sparta
10.88 Morten Kjems,65,Kolding KFUM
11.2 Andreas Jørgensen,66,Skive AM
11.2 Christian Trakowski,65,AK 73
11.2 Lars Hummel,65,Sparta

11.3 Teddy Jensen,65,Ballerup AK
11.3 Henrik Godtfredsen,65,Svendborg
11.3 Tonny Møller,66,Grenå-Trustrup
11.56 Allan NIelsen,65,Vojens AF
11.4 Ole Hewer,65,AK Delta

11.4 Lars Frederiksen,65,Grenå-Trustrup
11.4 Peter Olsen,66,Ringsted IF
11.4 Peter Rothborg,65,Hvidovre IF
11.4 Tom Sivert,66,Sorø
11.4 Flemming Skovrup,65,Kolding IF

11.4 Brian Kristiansen,66,Århus 1900

d-16

11.60 Peter Kroll,67,Gullfoss
11.4 Peter Weiss,67,ORI
11.4 Henrik Petersen,68,IK Olympia
11.5 Jørgen Krogh,67,Randers Real
11.5 Claus B.Hansen,67,HUAC

11.5 Jesper Tegewaldt,68,SNIK
11.6 Peter Struve,67,Greve IF
11.7 Michael B.Hansen, ,Sparta
11.7 Morten Skovgård,67,ORI
11.7 Alvin Jørgensen,67,Heden

11.7 Thomas Jensen,67,Århus 1900
11.7 Henrik Jensen,67,Ballerup AK
11.7 Rene Christensen,67,Herlev
11.7 Henrik Bjerregård,67,KSI
11.7 Christian Overgård,67,SNIK

d-14

11.5 Stig Mølsted,69,Svendborg
11.8 Martin Olsen,69,VI 39
11.8 Jan Riis NIelsen,69,Vojens AF
11.9 Karsten Krügermeier,69,Ringsted IF
12.1 Carsten Wolff,69,Vidar

12.2 Jacob Larsen,69,Fredensborg AK
12.3 Jørgen Bracht,69,Skive AM
12.5 Torben Petersen,69,KTA
12.5 Mads Krogh,69,Dybvad IK
12.5 Ulrik Andersen,69,Kolding KFUM

12.7 Thomas Olsen,69,FIF-Hillerød
12.7 Jan Riis Nielsen,69,Aalborg AK
12.7 Henrik Pallesen,69,Greve IF
12.7 Casper Nielsen,69,Herlufsholm
12.7 Peter Ahrenfeldt,70,Bjerringbro

12.7 Søren Neubert,69,Rødovre AC
12.7 Niels H.Nordlien,69,Værløse
12.7 Peter Ottosen,69,Hvide Sande
12.7 Claus Jeppesen,69,Poseidon
12.7 Claus Langballe,69,Albertslund

d-12

13.0 Steven Lüstü,71,VI 39
13.2 Anders L.Møller,71,Haderslev IF
13.5 Sune Højfeldt,71,Vejle IF
13.5 Martin Nielsen,71,Greve IF
13.6 Troels Lund,71,Vojens AF

13.7 Thomas Nielsen,71,Vordingborg AC
13.7 Kasper Jannæs,72,KTA
13.7 Jesper Theill,71,Freja Odense
13.7 Carsten Nielsen,71,Vidar
13.8 Jesper Mikkelsen,72,AGF

13.8 Claus Carøe,71,Hjorten
13.8 Bjørn Arvedsen,71,Holte
13.8 Asger H.Engberg,71,Hvidovre IF
13.8 Thomas Minyi,71,Poseidon
13.8 Brian B.Nielsen,71,Fredensborg AK

13.8 Jens Sigh,71,Aalborg FF

200 m løb - kvinder

					ALLE TIDERS BEDSTE		
23.52	Dorthe Rasmussen,58,FIF	Lyngby	24.07	23.52	Dorthe Rasmussen,FIF	83
24.20	Lisbeth Nissen-Petersen,57,Trong.IF	Lyngby	24.07	23.7	Else Hadrup,Viborg AF	69
24.41	Britt Hansen,61,Glostrup IC	Lyngby	24.07	23.8	Birthe Pedersen,Silk.	76
24.94	Berit Danislen,57,Herlev	Lyngby	06.07	23.9	Lise Wilbek,Trongård.	77
25.05	Betina Wilhjelm,66,AIF	Lyngby	24.07	24.20	Connie Søltoft,Herluf.	74
25.08	Inge Barslev,56,Viby IF	Lyngby	24.07	24.20	Lisbeth N.Petersen,TIF	83
25.13	Helle Theil,64,Trongården IF	Lyngby	24.07	24.1	Inge Voigt,FIF	72
25.21	Lisbeth Pedersen,55,Sparta	Aalborg	05.06	24.41	Britt Hansen,GIC	83
25.0	Helle Sichlau,57,kTA	Østerbro	14.06	24.69	Jette Riisberg,Vejle	75
25.43	Ulla Busk,55,AIF	Lyngby	06.07	24.5	Margit Hansen,AK 73	73
25.1	Janne Nexø,56,Glostrup IC	Glostrup	23.08	24.5	Lis Jensen,NIKE	74
25.68	Anette Jensen,64,Aalborg FF	Aalborg	16.07	24.75	Berit Danielsen,HAK	81
25.71	Dorte Klein,60,Esbjerg AF	Stockholm	11.07	24.6	Annelise D.Olesen,HvIF	70
25.5	Lilli Søndergård,63,Glostrup IC	Glostrup	19.94	24.6	Jette Frøsig,Tønder	73
25.75	May Bugge,67,Aalborg FF	Aalborg	16.07	24.7	Pia Lund,Skovbakken	70
25.83	Laila Ankerstjerne,65,Glostrup IC	Landshut	16.07	24.7	Marianne Søderberg,Hv.	71
25.83	Bente Larsen,65,Aalborg FF	Aalborg	16.07	24.7	Val Sejerø,AIF	73
25.6	Hanne Grønborg,58,Aalborg FF	Glostrup	15.05	24.7	Marianne Pedersen,FIF	73
25.6	Karen Gydesen,67,Haderslev IF	Aalborg	14.08	24.7	Vickie Kristensen,F.O.	80
25.6	Jette Bielefeldt,65,AK Brøndby	Brøndby	22.09	24.7	Lisbeth Pedersen,Spar.	80
25.7	Nicole Mönkemöller,66,Trongården IF	Østerbro	03.07	25.00	Helle Sichlau,KTA	80
25.7	Annemarie G.Pedersen,65,Holstebro	Aalborg	13.08	25.01	Vivi Markussen,Trong.	79
25.8	Anette Hansen,66,Trongården IF	Ringsted	14.08	24.8	Ulla Østerberg,KIF	71
25.9	Britta Kålund,57,Randers Real	Århus	14.05	24.8	Bente Fisker,AIF	73
25.9	Susanne Nielsen,63,SNIK	Rundforbi	17.05	25.05	Betina Wilhjelm,AIF	83
26.19	Heidi Christiansen,66,Køge	Lyngby	06.07	25.08	Inge Barslev,Viby IF	83
26.23	Lisbeth Fehrenkamp,59,Sparta	Aalborg	05.06	25.13	Helle Theil,Trong.IF	83
26.0	Githa Bomme,67,Haderslev IF	Østerbro	03.07	24.9	Nina Hansen,FIF	68
26.31	Birgitta Schelske,58,Sparta	Amsterdam	11.06	24.9	Kirsten Høiler,AIF	71
26.1	Anne Marie Jensen,63,Esbjerg AF	Esbjerg	12.06	24.9	Tone Kyhn,Hvidovre IF	71
26.2	Tine Nielsen,63,ORI	Stenløse	29.08	24.9	Laila Søndergård,Herl.	72
26.2	Sandra Gairy,66,Freja Odense	Vejle	28.08	24.9	Ulla Busk,AIF	80
26.48	Marianne Laursen,68,Esbjerg AF	Århus	31.07	25.0	Lone Hadrup,Viborg AF	61
26.4	Rikke Spure ,66,Aalborg FF	Grenå	21.05	25.0	Susanne Hvas,HAK	68
26.4	Heidi Vind,66,Sparta	Østerbro	17.06	25.0	Lise Kristensen,TIF	77
26.5	Christina Haargaard,67,Køge	Østerbro	28.05	25.31	Bente Larsen,AFF	82
26.5	Jette Svendsen,62,FIF-Hillerød	Vallensbæk	31.05	25.1	Birgitte Jennes,TIF	70
26.5	Hanne K.Hansen,66,Skive AM	Sønderborg	04.06	25.1	Tonny Nielsen,SkiveIK	71
26.6	Dorte Ebling,61,AK 73	Østerbro	05.06	25.1	Britta Kålund,RRA	79
26.6	Marianne Søderberg,45,Hvidovre IF	Hvidovre	31.07	25.1	Susanne Kristensen,Hv.	81
26.6	Charlotte Rygaard,67,Esbjerg AF	Vejle	21.09	25.1	Janne Nexø,GlostrupIC	83
26.7	Karen Andersen,69,Vordingborg AC	Ringsted	13.08	25.2	Lisbeth Nielsen,AIF	71
27.02	Betina Poulsen,68,Aalborg FF	Aalborg	16.07	25.2	Alice Wiese,FIF	72
26.8	Lene Risager,62,Glostrup IC	Vallensbæk	31.05	25.2	Anette Christensen,Hv.	79
27.09	Helle Vinkler,64,FAK 63	Aalborg	16.07	25.2	Jette Bielefeldt,AKB	82
26.9	Pernille Holm,67,SAGA	Brøndby	05.05	25.48	Anita Sølyst,KTA	80
26.9	Pia Christensen,66,SØA	Ringsted	14.08	25.53	Tina Krebs,Fr.Holbæk	80
26.9	Anne Nielsen,66,Grenå-Trustrup	Stenløse	04.09	25.3	Birthe Nielsen,KIF	48
26.9	Kirsten Petersen,67,FIF	Tårnby	18.09	25.3	Gitte Mathiasen,HvIF	72
26.9	Anita R.Nielsen,69,FIF	Frederiksb.	11.10	25.3	Jane Thomsen,AGF	76

200 m løb - kvinder

Junior, Piger

25.05 Betina Wilhjelm,66,AIF
25.13 Helle Theil,64,Trongården IF
25.68 Anette Jensen,64,Aalborg FF
25.5 Lilli Søndergård,63,Glostrup IC
25.75 May Bugge,67,Aalborg FF

25.83 Laila Ankerstjerne,65,Glostrup IC
25.83 Bente Larsen,65,Aalborg FF
25.6 Karen Gydesen,67,Haderslev IF
25.6 Jette Bielefeldt,65,AK Brøndby
25.7 Nicole Mönkemöller,66,Trong.IF

25.7 Annemarie G.Pedersen,65,Holstebro
25.8 Anette Hansen,66,Trongården IF
25.9 Susanne Nielsen,63,SNIK
26.19 Heidi Christiansen,66,Køge
26.0 Githa Bomme,67,Haderslev IF

26.1 Anne Marie Jensen,63,Esbjerg AF
26.2 Tine Nielsen,63,ORI
26.2 Sandra Gairy,66,Freja Odense
26.48 Marianne Laursen,68,Esbjerg AF
26.4 Rikke Spure ,66,Aalborg FF

26.4 Heidi Vind,66,Sparta
26.5 Christina Haargaard,67,Køge
26.5 Hanne K.Hansen,66,Skive AM
26.6 Charlotte Rygaard,67,Esbjerg AF
26.7 Karen Andersen,69,Vordingborg AC

p-18

25.05 Betina Wilhjelm,66,AIF
25.83 Laila Ankerstjerne,65,Glostrup IC
25.83 Bente Larsen,65,Aalborg FF
25.6 Jette Bielefeldt,65,AK Brøndby
25.7 Nicole Mönkemöller,66,Trong.IF

25.7 Annemarie G.Pedersen,65,Holstebro
25.8 Anette Hansen,66,Trongården IF
26.19 Heidi Christiansen,66,Køge
26.2 Sandra Gairy,66,Freja Odense
26.4 Rikke Spure ,66,Aalborg FF

26.4 Heidi Vind,66,Sparta
26.5 Hanne K.Hansen,66,Skive AM
26.9 Pia Christensen,66,SØA
26.9 Anne Nielsen,66,Grenå-Trustrup
27.0 Pia Jøns,66,Trongården IF

p-16

25.75 May Bugge,67,Aalborg FF
25.6 Karen Gydesen,67,Haderslev IF
26.0 Githa Bomme,67,Haderslev IF
26.48 Marianne Laursen,68,Esbjerg AF
26.5 Christina Haargaard,67,Køge

26.6 Charlotte Rygaard,67,Esbjerg AF
27.02 Betina Poulsen,68,Aalborg FF
26.9 Pernille Holm,67,SAGA
26.9 Kirsten Petersen,67,FIF
27.0 Line W.Jensen,67,Viby IF

27.0 Anita Bjerre,67,Hundested AF
27.1 Jytte Larsen,67,Hellas
27.2 Nina Hansen,68,KTA
27.2 Janne Johansen,67,Køge
27.3 Ella Thomsen,68,Aalborg FF

27.3 Marianne Bøgh,67,Dybvad IK

p-14

26.7 Karen Andersen,69,Vordingborg AC
26.9 Anita R.Nielsen,69,FIF
27.1 Helle Jensen,69,Aalborg FF
27.1 Kathrina Husum,69,Randers Real
27.2 Anita Olsson,69,Greve IF

27.3 Pia Gerholt,69,Aalborg FF
27.4 Christina Holm,69,Trongården IF
27.4 Maj Britt Drabæk,69,Køge
27.6 Henriette Pedersen,69,Gullfoss
27.7 Trine Bogner,69,Århus 1900

27.7 Eva Søndergård,69,Randers Freja
27.8 Tine Søberg,70,AK Brøndby
27.8 Helle B.Jensen,69,Esbjerg AF
27.9 Helle Hansen,70,Haderslev IF
28.0 Trine Dalsgård,70,AK Delta

p-12

27.9 Karina Schnabl,71,Vordingborg AC
28.1 Stine Funch,71,Trongården IF
29.2 Trine Hansen,71,Albertslund
29.4 Liza Nielsen,72,Helsingør IF
29.4 Birgitte Svendsen,71,Bagsværd AC

29.6 Mette Mortensen,71,Haderslev IF
29,7 Anne Adeltoft,71,Freja Odense
29.7 Dorthe Lorenzen,71,FIF-Hillerød
30.0 Karina Jensen,71,Gullfoss
30.1 Helle Glymov,72,Hellas

30.1 Pia Jakobsen,72,Kolding KFUM
30.2 Annkristie Rasmussen,73,Aalborg FF
30.2 Hanne Hertz,71,VI 39
30.2 Susanne Jørgensen,71,Hvidovre IF
30.3 Mette H.Larsen,71,Hellas

200 m løb - mænd

21.44	Lars Pedersen,66,Sparta	Lyngby	24/07
21.61	Peter Regli,63,Viby IF	Lyngby	24/07
21.88	Morten Kjems,65,Kolding KFUM	Lyngby	24/07
21.91	Jesper Carlsen,57,Herlev	Lyngby	24/07
21.95	Jens Smedegård,57,Sparta	Lyngby	24/07
21.8	Ole Oxvang,58,KTA	Vallensbæk	31/05
22.07	Carl E.F.Hansen,58,PI	Glostrup	26/06
21.9	Thomas Hultmann,59,Ballerup AK	Ballerup	07/08
22.24	Bernie Bengtsson,62,OGF	Lyngby	24/07
22.1	Ole Christensen,60,AK 73	Østerbro	14/06
22.2	Jørgen Troest,58,KTA	Vallensbæk	31/05
22.2	Lars Neumann,61,KTA	Rundforbi	09/06
22.2	Jan A.Hansen,62,Viby IF	Hamm	12/08
22.3	Per Jensen,64,Trongården IF	Rundforbi	09/06
22.3	Henrik Paulsen,63,Gullfoss	Østerbro	14/06
22.60	Jan Fl.Nielsen,63,Hvidovre IF	Malmo	17/09
22.73	Peter G.Madsen,62,Skovbakken	Århus	31/07
22.5	Leif Kristensen,60,PI	Vallensbæk	31/05
22.5	Michael Petersen,63,Freja Odense	Odens.	30/06
22.5	Lars Warming,63,Århus 1900	Østerbro	03/07
22.5	Bjørn Søndergård,63,Glostrup IC	Balle.	07/08
22.5	Niels Madsen,59,Trongården IF	Hvidovre	29/08
22.6	Michael Borges,63,Helsingør IF	Østerb.	05/09
22.7	Parly Jørgensen,57,Hvidovre IF	Vallens.	31/05
22.7	Carsten Buhl,57,Sparta	Vallensbæk	31/05
22.7	Kim Nielsen,57,Gullfoss	Lyngby	21/06
22.8	Rene Amelung,63,SØA	Østerbro	03/07
22.8	Brian Christiansen,63,Esbjerg AF	Østerb.	03/07
22.8	Michael S.Nielsen, ,Aalborg AK	Aalborg	14/07
22.9	Hans Kjeldsen,63,Skovbakken	Århus	06/08
22.9	Jesper Daugård,62,Viborg AF	Aalborg	24/08
23.0	Torben Skjødt,61,Svendborg	Svendborg	13/06
23.0	Henrik Glener,61,Holte	Østerbro	17/06
23.0	Per Weismann,51,Køge	Greve	29/06
23.0	Mogens Jensen,56,Aalborg AK	Aalborg	14/07
23.0	Anders Mathiesen,55,Skive AM	Århus	06/08
23.0	Tonny Møller,66,Grenå-Trustrup	Aalborg	14/08
23.0	Poul Bech,54,AK Delta	Glostrup	23/08
23.0	Carsten Lund.57.Tåstrup IK	Hvidovre	20/09
23.0	Elo Knapp,59,SAGA	Hvidovre	20/09
23.0	Tommy Jensen,58,Vejle IF	Vejle	21/09
23.0	Leif E.Nielsen,57,Glostrup IC	Glostrup	08/10
23.1	Ole Lysholt,53,KTA	Østerbro	14/06
23.1	Thomas W.Nielsen,61,Holte	Østerbro	17/06
23.1	Michael Staffensen,61,KTA	Østerbro	02/08
23.1	Peter Svendsen,63,FIF	Østerbro	12/08
23.1	Andreas Jørgensen,66,Skive AM	Aalborg	14/08
23.1	Henrik Godtfredsen,65,Svendborg	Vejle	27/08
23.1	Torben Kristansen,55,Hvidovre IF	Østerb.	24/09
23.43	Heinrich Due,56,Atletica	Lyngby	06/07

22.1	Poul Lyhne, Skovbakken	73
22.1	Axel Mathisen, Trongården	75
22.1	Leif E.Nielsen, GlostrupIC	75

ALLE TIDERS BEDSTE

20.52	Jens Smedegård, Glostrup IC	79
21.2	Søren V.Petersen, KTA	71
21.44	Lars Pedersen, Sparta	83
21.3	Jørn Palsten, Randers Freja	61
21.55	Jesper Carlsen, Herlev	81
21.60	Frank Foli, KTA	79
21.61	Peter Regli, Viby IF	83
21.5	Erik Madsen, Esbjerg AF	61
21.5	Jesper Tørring, Skovbakken	71
21.6	Ole Lysholt, KTA	73
21.6	Jørgen Markussen, FIF	75
21.6	Carsten Laursen, Hjorten	75
21.88	Morten Kjems,65,KoldingKFUM	83
21.7	Tommi Larsen, Glostrup IC	65
21.7	Jens Busch, Ben Hur	74
21.7	Bjarne Madsen, TrongårdenIF	75
21.7	Lars Ingemann, TrongårdenIF	76
21.7	Carl E.F.Hansen, HaderslevIF	82
21.8	Holger Hansen, PI	38
21.8	Jørn Busch, Ben Hur	61
21.8	Søren Wille, KIF	68
21.8	Jørgen Pedersen, Trong. IF	73
21.8	Kaj Pedersen, AK 73	75
21.8	Ole Christensen, AK 73	81
21.8	Ole Oxvang, KTA	83
21.9	Gunnar Christensen, AIK	36
21.9	Knud Schibsbye, FIF	50
21.9	Bent Jensen, Esbjerg AF	62
21.9	Jørgen Justesen, Viborg AF	67
21.9	Søren Høvring, AGF	67
21.9	Jørgen Nielsen, FIF	69
21.9	Erik Jarlnæs, Holte	70
21.9	Steen Petersen, Herlufsholm	70
21.9	Arne Jonsson, Skovbakken	71
21.9	Jan Rasmussen, KTA	76
21.9	Parly Jørgensen, HvidovreIF	77
21.9	Niels Larsen, Freja Odense	76
21.9	Lars Warming, Århus 1900	82
21.9	Thomas Hultmann, BallerupAK	83
22.21	Henrik K.Hansen, FIF-Hiller.	81
22.23	Henrik Gaarsvoll, Sparta	82
22.0	Peter Rasmussen, Randers Fr.	58
22.0	Freddy Jensen, FIF	60
22.0	Ole Terkildsen, AGF	63
22.0	Egon Meyer, Esbjerg AF	63
22.0	Rune Pedersen, Hjorten	73
22.24	Bernie Bengtsson, OGF	83
22.28	Carsten Rasmussen, Vejle IF	75
22.33	Bjørn Søndergård,63,GIC	81
22.1	Vagn Rasmussen, Horsens	37
22.1	Kaj Lund, Sønderborg	42
22.1	Jørgen Fengel, FIF	54
22.1	Allan Christensen, KIF	55
22.1	Vagn Kock Jensen, Stjernen	57
22.1	Knud E.Pedersen,Århus Frem.	61
22.1	Jørgen B.Jørgensen, FIF	68
22.1	Jarl Fangel, Skovbakken	70
22.1	Stig Hessner, Holte	71
22.1	Kent Voigt, FIF	72
22.1	Bo Vestergård, Herlufsholm	73

200 m løb - mænd

Junior, Drenge

21.44 Lars Pedersen,66,Sparta
21.61 Peter Regli,63,Viby IF
21.88 Morten Kjems,65,Kolding KFUM
22.3 Per Jensen,64,Trongården IF
22.60 Jan Fl.Nielsen,63,Hvidovre IF

22.5 Lars Warming,63,Århus 1900
22.5 Bjørn Søndergård,63,Glostrup IC
22.6 Michael Borges,63,Helsingør IF
22.8 Rene Amelung,63,SØA
22.8 Brian Christiansen,64,Esbjerg AF

22.9 Hans Kjeldsen,63,Skovbakken
23.0 Tonny Møller,66,Grenå-Trustrup
23.1 Peter Svendsen,63,FIF
23.1 Andreas Jørgensen,66,Skive AM
23.1 Henrik Godtfredsen,65,Svendborg

23.2 Anders Gregersen,63,Viby IF
23.2 Michael Olsen,64,Fredensborg AK
23.2 Søren H.Jensen,63,Esbjerg AF
23.3 Søren B.Christensen,64,FAK 63
23.3 Eric Bennet,64,Trongården IF

23.3 Oluf Engberg,66,Århus 1900
23.4 Peter Olsen,66,Ringsted IF
23.4 Torben Skov,63,SNIK
23.4 Kim H.Hansen,64,Viby IF
23.5 Thomas Jensen,64,Ballerup AK

23.5 Flemming Østergård,65,Skive AM

d-18

21.44 Lars Pedersen,66,Sparta
21.88 Morten Kjems,65,Kolding KFUM
23.0 Tonny Møller,66,Grenå-Trustrup
23.1 Andreas Jørgensen,66,Skive AM
23.1 Henrik Godtfredsen,65,Svendborg

23.3 Oluf Engberg,66,Århus 1900
23.4 Peter Olsen,66,Ringsted IF
23.5 Flemming Østergård,65,Skive AM
23.6 Brian Kristiansen,66,Århus 1900

d-16

23.6 Jesper Tegewaldt,68,SNIK
23.8 Henrik Petersen,68,IK Olympia
23.8 Henning Andersen,67,Kolding KFUM
23.8 Peter Weiss,67,ORI
23.9 Jørgen Krogh,67,Randers Real

24.0 Thomas Jensen,67,Århus 1900
24.0 Peter Struve,67,Greve IF
24.0 Henrik Bjerregård,67,Kristrup
24.0 Michael Jørgensen,67,Køge
24.1 Morten Skovgård,67,ORI

24.3 Peter Schrøder,67,Herlev
24.3 Peter Kroll,67,Gullfoss
24.4 Bo Bjerregård,67,Vordingborg AC
24.4 Søren Nielsen,67,Esbjerg AF
24.4 Christian Overgård,67,SNIK

d-14

23.3 Stig Mølsted,69,Svendborg
24.5 Krasten Krügermeier,69,Ringsted IF
24.7 Martin Olsen,69,VI 39
24.9 Jan Riis Nielsen,69,Vojens AF
25.1 Carsten Wulf,69,Vidar

25.4 Jørgen Bracht,69,Skive AM
25.4 Jacob Larsen,69,Fredensborg AK
25.8 Kenneth Soelmark, ,G 77
25.9 Jan Kranslev,69,Greve IF
26.0 Christian Madsen,69,Kilen

26.0 Kristian Morville,69,GKI
26.1 Torben Petersen,69,KTA
26.1 Lars Qvist,69,Ringkøbing
26.1 Mads Krogh,69,Dybvad IK
26.2 Anders Kjøller,69,FIF-Hillerød

26.2 Jørgen Kristensen,69,AK Delta

d-12

27.3 Steven Lüstü,71,VI 39
28.5 Jesper Theill,71,Freja Odense
28.6 Jens Sigh,71,Aalborg FF
28.6 Thomas Minyi,71,Poseidon
28.7 Claus Carøe,71,Hjorten

28.7 Bjørn Arvedsen,71,Holte
28.8 Brian B.Nielsen,71,Fredensborg AK
29.0 Asger H.Engberg,71,Hvidovre IF
29.2 Thomas Krog,71,Hals
29.4 Adam Funck,72,KIF

29.5 Jacob M.Jensen,71,Trongården IF
29.6 Morten Winther,71,Greve IF
29.7 Morten Justesen,71,Otterup
29.7 Thomas Feldskov, ,Svendborg
29.7 Lars Præstegård,71,Aalborg FF

29.7 Troels Lund,71,Vojens AF
29.7 Jesper Jønsson,71,Helsingør IF

400 m løb - kvinder

54.30	Lisbeth Nissen Petersen,57,TIF	Dublin	20/08
54.48	Britt Hansen,61,Glostrup IC	Cwmbran	09/07
54.9	Helle Sichlau,57,KTA	Tårnby	25/08
55.45	Heidi Christiansen,66,Køge	Frederiksb.	05/08
56.5	Berit Danilsen,57,Herlev	Østerbro	15/06
56.94	Konny Overgård,64,Vejle IF	Frederiksb.	05/08
57.1	Kirsten Høiler,49,Trong.IF	Rundforbi	07/05
57.2	Betina Wilhjelm,66,AIF	Østerbro	01/05
57.3	May Bugge,67,Aalborg FF	Vejle	28/08
57.5	Ulla Busk,55,AIF	Østerbro	15/06
57.5	Inge Barslev,56,Viby IF	Århus	31/08
57.7	Birgitta Schelske,58,Sparta	Aalborg	05/06
58.27	Britta Kålund,57,Randers Real	Glostrup	25/06
58.2	Susanne Nielsen,63,SNIK	Østerbro	19/05
58.2	Dorte Klein,60,Esberg AF	Århus	30/08
58.6	Anette Christensen,49,Trong.IF	Lyngby	28/05
58.8	Anita D.Andersen,66,KTA	Vejle	28/08
59.0	Ulla Halle,63,AK Brøndby	Lyngby	10/09
59.22	Jette Svendsen,62,FIF-Hillerød	Lyngby	05/07
59.1	Bente Larsen,65,Aalborg FF	Aalborg	05/06
59.33	Helle Vinkler,64,FAK 63	Århus	30/07
59.2	Charlotte Kaagh,64,Viking	Hvidovre	14/05
59.2	Jane Holm,67,Trongården IF	Aalborg	05/06
59.51	Birgitte Nygaard,63,Skovbakken	Lyngby	23/07
59.4	Anette Bülow,60,Sparta	Hvidovre	14/05
59.4	Rikke Spure ,66,Aalborg FF	Glostrup	15/05
59.4	Christina Haargaard,67,Køge	Østerbro	23/08
59.4	Maria Geertsen,66,IK Olympia	Vejle	27/08
59.4	Karen Gydesen,67,Haderslev IF	Vojens	02/10
59.5	Annemarie G.Pedersen,65,Holsteb.	Aalborg	17/08
59.5	Ella Thomsen,68,Aalborg FF	Vejle	28/08
59.67	Mette Eriksen,65,Trongården IF	Lyngby	05/07
59.6	Betina Nielsen,68,KTA	Tårnby	31/08
59.9	Charlotte Ryggård,67,Esbjerg AF	Vojens	02/10
60.08	Jette Bielefeldt,65,AK Brøndby	Glostrup	25/06
60.0	Jette Rasmussen,52,Vejle IF	Vejle	26/05
60.0	Birgitte Olsen,55,Viby IF	Aalborg	18/09
60.30	Hanne Hørdum,68,Trongården IF	Lyngby	05/07
60.3	Pernille Holm,67,SAGA	Sundby	14/05
60.4	Marianne Johansen,66,Rds.Freja	Aalborg	18/09
60.5	Birgitte Bruhn,65,Freja Odense	Vejle	27/08
60.6	Trine B.Pedersen,66,Hellas	Rundforbi	02/06
60.7	Anita Olsson,69,Greve IF	Greve	14/05
60.7	Jette Andersen,57,Helsingør IF	Østerb.	31/05
60.87	Dorte Ebling,61,AK 73	Helsingborg	09/07
60.91	Susanne Kristensen,64,Ben Hur	Østerbro	09/08
60.8	Marianne Laursen,68,Esbjerg AF	Vejle	08/10
61.0	Dorthe M.Nielsen,60,Viby IF	Aalborg	29/05
61.0	Pia Gerholt,69,Aalborg FF	Aalborg	01/06
61.1	Malene Kjærsgård,66,KTA	Østerbro	28/05

ALLE TIDERS BEDSTE

53.6	Annelise D.Olesen, HvIF	69
54.30	Lisbeth Nissen Petersen,TIF	83
54.48	Britt Hansen, Glostrup IC	83
54.56	Jette Riisberg, Vejle IF	76
54.6	Birgitet Jennes, Trong.IF	70
54.8	Marianne Petersen, FIF	75
54.9	Kirsten Høiler, AIF	71
54.9	Bente Fisker, AIF	73
54.9	Helle Sichlau, KTA	83
55.1	Inge Voigt, FIF	71
55.2	Gitte Mathiasen, HvIF	72
55.38	Tina Krebs, Fremad Holbæk	81
55.45	Heidi Christiansen,Køge	83
55.50	Berit Danielsen, HAK	80
55.63	Britta Kålund, RandersReal	80
55.6	Dorthe Clasen, HvIF	76
55.8	Kirsten Halner, Gladsaxe	68
55.8	Lisbeth Nielsen, AIF	72
56.0	Pia Lund, Skovbakken	69
56.0	Tone Kyhn,Hvidovre IF	72
56.20	Anette Christensen, HvIF	79
56.28	Lise Christensen, Trong.IF	77
56.40	Anita Sølyst, KTA	80
56.5	Ann Stoltze Madsen, AGF	69
56.5	Marianne Søderberg, HvIF	71
56.6	Jette Andersen,Skovbakken	65
56.6	Mariann Fanum, AIF	72
56.81	Jane Thomsen, AGF	76
56.7	Lene Christensen, Fr.Holb.	73
56.8	Susanne Hvas, HAK	67
56.8	Lis Møller Nielsen, Vojens	75
56.8	Dorthe Rasmussen, Glostrup	75
56.8	Wanda Breum, FIF-Hillerød	82
56.94	Konny Overgård, Vejle IF	83
56.9	Karin Pedersen, Hundested	75
57.08	May Bugge, Aalborg FF	82
57.0	Pia Andersen, AK 73	74
57.0	Bente Larsen, Aalborg FF	82
57.0	Betina Wilhjelm, AIF	82
57.16	Anette Bülow, Herning	79
57.2	Anni Møller, Dagnæs	71
57.2	Margit Madsen, Skive IK	75
57.2	Ulla Busk, AIF	82
57.3	Birthe Pedersen,Silkeborg	75
57.3	Jette Kalstrup, Aalborg FF	81
57.4	Vickie S.Kristensen,Fr.Od.	80
57.5	Mette Munch Larsen,TIF	76
57.5	Inge Barslev, Viby IF	83
57.6	Mia Stryhn, Sakskøbing	62
57.7	Birgitta Schelske, Sparta	83

400 m løb - kvinder

Junior, Piger

55.45 Heidi Christiansen,66,Køge
56.94 Konny Overgård,64,Vejle IF
57.2 Betina Wilhjelm,66,AIF
57.3 May Bugge,67,Aalborg FF
58.2 Susanne Nielsen,63,SNIK

58.8 Anita D.Andersen,66,KTA
59.0 Ulla Halle,63,AK Brøndby
59.1 Bente Larsen,65,Aalborg FF
59.33 Helle Vinkler,64,FAK 63
59.2 Charlotte Kaagh,64,Viking

59.2 Jane Holm,67,Trongården IF
59.51 Birgitte Nygaard,63,Skovbakken
59.4 Rikke Spure ,66,Aalborg FF
59.4 Christina Haargaard,67,Køge
59.4 Maria Geertsen,IK Olympia

59.4 Karen Gydesen,67,Haderslev IF
59.5 Annemarie G.Pedersen,65,Holstebro
59.5 Ella Thomsen,68,Aalborg FF
59.67 Mette Eriksen,65,Trongården IF
59.6 Anita D.Andersen,66,KTA

59.9 Charlotte Rygaard,67,Esbjerg AF
60.08 Jette Bielefeldt,65,AK Brøndby
60.30 Hanne Hørdum,68,Trongården IF
60.3 Pernille Holm,67,SAGA
60.4 Marianne Johansen,66,Randers Freja

p-18

55.45 Heidi Christiansen,66,Køge
57.2 Betina Wilhjelm,66,AIF
58.8 Anita D.Andersen,66,KTA
59.1 Bente Larsen,65,Aalborg FF
59.4 Rikke Spure ,66,Aalborg FF

59.4 Maria Geertsen,66,IK Olympia
59.5 Annemarie G.Pedersen,Holstebro
59.67 Mette Eriksen,65,Trongården IF
60.08 Jette Bielefeldt,65,AK Brøndby
60.4 Marianne Johansen,66,Randers Freja

60.5 Birgitte Bruhn,65,Freja Odense
60.6 Trine B.Pedersen,66,Hellas
61.1 Malene Kjærsgård,66,KTA
61.5 Laila Ankerstjerne,65,Glostrup IC
61.7 Gitte Olsen,66,Ringsted IF

p-16

57.3 May Bugge,67,Aalborg FF
59.2 Jane Holm,67,Trongården IF
59.4 Karen Gydesen,67,Haderslev IF
59.4 Christina Haargaard,67,Køge
59.5 Ella Thomsen,68,Aalborg FF

59.6 Betina Nielsen,68,KTA
59.9 Charlotte Rygaard,67,Esbjerg AF
60.30 Hanne Hørdum,68,Trongården IF
60.3 Pernille Holm,67,SAGA
60.8 Marianne Laursen,68,Esbjerg AF

61.2 Tina Lagermann,68,Gullfoss
61.4 Gitte Nørgård,68,Aalborg FF
61.5 Aino Jensen,67,Hvidovre IF
61.6 Susanne Judson,68,Sorø
61.7 Marianne Brødsgård,68,Esbjerg AF

d-14

60.7 Anita Olsson,69,Greve IF
61.0 Pia Gerholt,69,Aalborg FF
61.5 Eva Lange,69,Vidar
62.0 Mai Britt Drabæk,69,Køge
62.1 Anita R.Nielsen,69,FIF

62.8 Mette D.Jacobsen,70,Stoholm
63.1 Eva B.Jensen,70,FIF
63.6 Karen Andersen,69,Vordingborg AC
63.7 Henriette Poulsen,69,Esbjerg AF
64.2 Gisela Nørgård,69,Hellas

64.3 Lone Nielsen,70,HUAC
64.3 Rikke Schamaitat,70,Hvidovre IF
64.4 Birgitte Romme,69,AK Brøndby
64.4 Beate Gade,70,SIK 80
64.7 Thilde Wegger,70,Viby IF

p-12

66.4 Anne Adeltoft,71,Freja Odense
66.5 Trine B.Svendsen,71,Sorø
66.7 Karina Schnabl,71,Vordingborg AC
68.0 Benthe Lorentzen,71,FIF Hillerød
68.2 Ane Skak,71,Viby IF

68.2 Karina Jensen,71,Gullfoss
68.8 Helle Glymov,72,Hellas
69.3 Birgitte Svendsen,71,Bagsværd AC
69.5 Maj Britt Jensen,71,Hellas
69.7 Dorthe Hansen, ,Holte

70.1 Gitte Andersen,71,Ringsted IF
70.3 Lotte Eschen,71,Aalborg FF
70.9 Marianne Larsen,72,Randers Real
70.9 Mette Nielsen,72,Herlufsholm
71.1 Christina Didriksen,71,Bjerringbro

400 m løb - mænd

47.34	Jesper Carlsen,57,Herlev	Lyngby	23/07
47.43	Jens Smedegård,57,Sparta	Lyngby	23/07
48.31	Jan Fl.Nielsen,63,Hvidivre IF	Frederikb.	05/08
48.5	Ole Christensen,60,AK 73	Østerbro	19/05
48.6	Ole Oxvang,58,KTA	Østerbro	28/05
48.8	Carl E.F.Hansen,58,PI	Østerbro	15/05
49.0	Niels Madsen,59,Trongården IF	Østerbro	07/04
49.0	Peter G.Madsen,62,Skovbakken	Århus	25/08
49.22	Jørgen Troest,58,KTA	Glostrup	25/06
49.27	Morten Blumensaat,63,SAK 77	Graz	10/09
49.2	Tommy Jensen,58,Vejle IF	Vejle	04/06
49.36	Christian Møller,61,SNIK	Lyngby	23/07
49.64	Lars Pedersen,66,Sparta	Østerbro	09/08
49.66	Carsten Buhl,57,Sparta	Lyngby	23/07
49.83	Frank Foli,51,Holte	Lyngby	23/07
49.8	Jens Østengård,62,Sparta	Østerbro	07/05
49.95	Lars Ingemann,54,Trongården IF	Østerbro	09/08
50.00	Hans Chr.Jensen,57,AK 73	Lyngby	05/07
49.9	Morten Kjems,65,Kolding KFUM	Kolding	18/05
49.9	Bernie Bengtsson,62,OGF	Aalborg	01/10
50.08	Rene Amelung,63,SØA	Lyngby	05/07
50.0	Erik Hammershøj,55,Skive AM	Århus	06/08
50.20	Carsten Lund,57,Tåstrup IK	Lyngby	23/07
50.1	Jan B.Rasmussen,59,Trongården IF	Tårnby	07/04
50.1	Henrik K.Hansen,61,FIF-Hillerød	Hvidovre	03/05
50.1	Dirk Christensen,63,FAK 63	Kolding	18/05
50.1	Uffe Bülow,56,Skovbakken	Århus	20/05
50.1	Kim Nielsen,57,Gullfoss	Lyngby	04/06
50.2	Bjørn Knudsen,61,Skovbakken	Århus	06/09
50.41	Lars Warming,63,Århus 1900	Århus	07/05
50.3	Torben Kristiansen,55,Hvidovre IF	Lyngby	28/05
50.4	Lars Neumann,61,KTA	Tårnby	17.05
50.4	Tonny Møller,66,Grenå-Trustrup	Vejle	27/08
50.5	Lars Utzon,60,Freja Odense	Østerbro	07/05
50.5	Jesper Have,58,Aalborg AK	Aalborg	04/06
50.5	Jan Pedersen,63,Viborg AF	Aalborg	05/06
50.68	Hans Chr.Hofmann,57,PI	Østerbro	09/08
50.6	Bo Frandsen,58,Sparta	Østerbro	07/05
50.6	Poul Bech,54,AK Delta	Østerbro	15/05
50.7	Mogens Guldberg,63,Trongården IF	Lyngby	10/09
50.8	Thomas W.Nielsen,61,Holte	Østerbro	19/05
50.8	Jesper Christensen,62,Ben Hur	Østerbro	10/09
51.03	Michael Petersen,63,Freja Odense	Aalborg	16/07
50.9	Jesper Daugård,62,Viborg AF	Aalborg	17/08
50.9	Henrik Schwartzbach,66,Greve IF	Vejle	27/08
51.08	Peter Westh,62,NA 80	Lyngby	05/07
51.13	Jens M.Petersen,56,Glostrup IC	Lyngby	05/07
51.0	Lars Pedersen,60,GKI	Østerbro	05/05
51.0	Mikkel Sørensen,57,Holte	Århus	21/05
51.0	Rezeck Nielsen,55,Rødovre AC	Glostrup	28/05
51.0	Søren H.Jensen,63,Esbjerg AF	Aalborg	04/06

ALLE TIDERS BEDSTE

45.89	Jens Smedegård, GlostrupIC	80
47.1	Arne Jonddon, Skovbakken	71
47.34	Jesper Carlsen, Herlev	83
47.42	Lars Ingemann, Trongården	76
47.6	Niels Holst Sørensen, KIF	44
47.6	Jesper Tørring, Skovbakken	71
47.80	Mogens de Linde, Århus1900	77
47.89	Rene Christoffersen, Hellas	79
47.92	Frank Foli, KTA	82
47.9	Kjeld Andersen, Rds.Freja	63
48.0	Jarl Fangel, Skovbakken	71
48.1	Tom B.Hansen, Skovbakken	71
48.1	Tom Marqvertsen, Fr.Holbæk	71
48.1	Ole Christensen, AK 73	81
48.31	Jan Fl.Nielsen, HvidovreIF	83
48.4	Jørn Palsten, Rds.Freja	64
48.4	Jørgen Justesen, Viborg AF	67
48.4	Erik Jarlnæs, KIF	67
48.4	Steen Petersen, Herlufsh.	69
48.4	Jan Rasmussen, KTA	76
48.4	Niels Larsen, Freja Od.	77
48.4	Mads Mølgård, KTA	80
48.57	Jesper Have, Aalborg FF	79
48.5	Tommi Larsen, Glostrup IC	65
48.5	Jørgen Pedersen, Trong.IF	73
48.5	Lars Thomsen, Skovbakken	77
48.5	Jørgen Troest, KTA	77
48.70	Henrik K.Hansen,FIF-Hill.	82
48.6	Alllan Christensen, KIF	55
48.6	Gunnar Nielsen, KIF	56
48.6	Jim Rasmussen, OGF	70
48.6	Erik Jørgensen, AGF	72
48.6	Jens Østengård, Sparta	82
48.6	Ole Oxvang, KTA	83
48.81	Torben Kristansen, HAK	79
48.7	Ole Terkildsen, AGF	64
48.7	Søren Wille, KIF	68
48.7	Kent Voigt, FIF	69
48.7	Sven-Erik Nielsen, Helsing.	74
48.7	Jens Busch, Ben Hur	75
48.90	Kim Nielsen, Gullfoss	82
48.8	John Jensen, Århus Fremad	62
48.8	Poul Erik Andersson, KIF	63
48.8	Stig Hesner, Gentofte	66
48.8	Ejvind Thorup, Viborg AF	72
48.8	Bo Blumensaat, Skovbakken	77
48.8	Carl E.F.Hansen, PI	83
48.9	Knud Greenfort, PI	45
48.9	Knud Schibsbye, FIF	51
48.9	Søren Høvring, AGF	67
48.9	Ivan Hansen, Holstebro	67
48.9	John Vogt, Skovbakken	67
48.9	Jørgen Nielsen, FIF	69
48.9	Svend Mathiasen, HvIF	71
48.9	Niels Kahlke, Ben Hur	72
48.9	Leif E.Nielsen, GlostrupIC	75
48.9	Bjarne Lundgård, Freja Od.	76

400 m løb - mænd

Junior, Drenge

48.31 Jan Fl.Nielsen,63,Hvidovre IF
49.27 Morten Blumensaat,63,SAK 77
49.64 Lars Pedersen,66,Sparta
49.9 Morten Kjems,65,Kolding KFUM
50.08 Rene Amelung,63,SØA

50.1 Dirk Christensen,63,FAK 63
50.41 Lars Warming,63,Århus 1900
50.4 Tonny Møller,66,Grenå-Trustrup
50.5 Jan Pedersen,63,Viborg AF
50.7 Mogens Guldberg,63,Trongården IF

51.03 Michael Petersen,63,Freja Odense
50.9 Henrik Schwarzbach,66,Greve IF
51.0 Søren H.Jensen,63,Esbjerg AF
51.1 Peter Svendsen,63,FIF
51.1 Michael Borges,63,Helsingør IF

51.2 Ole Riis Nielsen,65,Aalborg AK
51.4 Martin Sørensen,64,AGF
51.4 Peter Ahlfors,66,Ben Hur
51.5 Brian Christansen,64,Esbjerg AF
51.5 Rene Petersen,64,Trongården IF

d-18

49.64 Lars Pedersen,66,Sparta
49.9 Morten Kjems,65,Kolding KFUM
50.4 Tonny Møller,66,Gernå-Trustrup
50.9 Henrik Schwartzbach,66,Greve IF
51.2 Ole Riis Nielsen,65,Aalborg AK

51.4 Peter Ahlfors,66,Ben Hur
52.0 Jan Skovgård,65,Viking
52.2 Tom Schamaitat,65,Trongården IF
52.34 Jan Friedli,66,Trongården IF
52.4 Martin Andersson,66,Greve IF

52.4 Freddie Kirk,65,Aalborg AK

d-16

51.9 Bo Bjerregård,67,Vordingborg AC
52.1 Thomas Jensen,67,Århus 1900
52.3 Jørgen Willadsen,67,Gullfoss
53.0 Thomas Murray,67,Glostrup IC
53.2 Michael Jørgensen,67,Køge

53.3 Christian Olsen,68,Ben Hur
53.3 Jesper Tegewaldt,68,SNIK
53.6 Henning Andersen,67,Kolding KFUM
53.8 Peter Struve,67,Greve IF
53.8 Peter Østergård,67,Århus 1900

54.0 Peter Schrøder,67,Herlev
54.2 Rene B.Hansen,67,Hellas
54.3 Claus B.Hansen,67,HUAC
54.3 Henrik Kunst,67,SAK 77
54.6 Jens B.Petersen,68,Svendborg

d-14

56.4 Karsten Krügermeier,69,Ringsted IF
56.7 Kenneth Soelmark,69,G 77
56.7 Anders Kjøller,69,FIF-Hillerød
56.7 Kim Frandsen,69,Haderslev IF
57.2 Martin Olsen,69,VI 39

57.3 Thomas Truelsen,69,SØA
57.3 Thomas Andersson,69,Greve IF
57.4 Anders Bølling,69,SNIK
57.4 Jørgen Kristensen,69,AK Delta
57.5 Peter Roepsdorff,69,SNIK

57.7 Niels H.Nordlien,69,Værløse
57.8 Nicholas Larsen,69,Hellas
58.1 Thomas Olsen,69,FIF-Hillerød
58.2 Jacob Rosenkrands,70,VI 39
58.3 Søren Neubert,69,Rødovre AC

58.3 Carsten Bomme,70,Haderslev IF

d-12

64.0 Bjørn Arvedsen,71,Holte
64.3 Torben Petersen,71,AK Brøndby
64.5 Steven Lüstü,71,VI 39
64.9 Anders L.Møller,71,Haderslev IF
65.5 Brian B.Nielsen,71,Fredensborg AK

65.8 Anders Gudme,71,KTA
66.5 Jens Sigh,71,Aalborg FF
66.9 Hans H.Thomsen,72,Helsingør IF
67.0 Adam Funck,72,KIF
67.1 Asger H.Engberg,71,Hvidovre IF

67.1 Carsten Nielsen,71,Vidar
67.5 Thomas Krogh,71,Hals
67.8 Jacob Rossini,71,KIF
67.9 Kasper Jannæs,72,KTA
67.9 Troels Lund,71,Vojens AF

800 m løb - kvinder

2.02.07	Tina Krebs,63,Fr.Holbæk	Knoksville	21/05
2.04.14	Heidi Christiansen,66,Køge	Lyngby	24/07
2.11.3	Charlotte Kaagh,64,Viking	Østerbro	03/07
2.11.56i	Kirsten Høiler,49,Trong.IF	Helenaholm	15/01
2.13.1	Jette Andersen,57,HerlsingørIF	Ballerup	30/06
2.15.1	Trine B.Pedersen,66,Hellas	Østerbro	13/06
2.15.8	Anette Bülow,60,Sparta	Tårnby	25/08
2.15.8	Gitte Karlshøj,59,Køge	Hvidovre	20/09
2.16.03	May Bugge,67,Aalborg FF	Malmö	17/09
2.16.5	Betina Wilhjelm,66,AIF	Østerbro	06/09
2.16.54	Dorte Klein,60,Esbjerg AF	Stockholm	12/07
2.17.0	Anita D.Andersen,66,KTA	Vejle	28/08
2.17.1	Betina Nielsen,68,KTA	Østerbro	14/08
2.18.0	Maria Geertsen,66,IK Olympia	Vejle	28/08
2.18.3	Tina Lagermann,68,Gullfoss	Østerbro	14/08
2.18.71	Helle Vinkler,64,FAK 63	Aalborg	17/07
2.19.0	Mariann Runge,64,Greve IF	Hvidovre	22/08
2.19.1	Dorte Ebling,61,AK 73	Vallensbæk	31/05
2.19.38	Bente Larsen,65,Aalborg FF	Aalborg	17/07
2.19.6	Jette Svendsen,62,FIF-Hill.	Ballerup	30/06
2.19.65	Henriette Poulsen,69,Esb.AF	Hamborg	18/06
2.20.17	Birgitta Bruhn,65,Freja Od.	Hässleholm	06/08
2.20.25	Birgitta Schelske,58,Sparta	Amsterdam	11/06
2.20.37	Jane Holm,67,Trongården IF	Paris	22/05
2.20.4	Pia Gerholt,69,Aalborg FF	Østerbro	03/07
2.20.6	Helle Jørgensen,63,KIF	Ballerup	30/06
2.20.9	Merethe Alexandersen,68,RRA	Aalborg	18/05
2.20.9	Rita Slåby,65,Køge	Ringsted	14/08
2.21.0	Lene Jensen,66,Glostrup IC	Glostrup	23/08
2.21.1	Gry Giviens,66,SAGA	Vejle	27/08
2.21.1	Lisbeth Nissen Petersen,57,TIF	Århus	28/08
2.21.2	Malene Kjærsgård,66,KTA	Østerbro	30/04
2.21.2	Anne Mortensen,68,Freja Od.	Odense	19/05
2.21.3	Gitte Nørgård,68,Aalborg FF	Esbjerg	11/06
2.21.3	Jette Kalstrup,64,Aalborg FF	Aalborg	01/10
2.21.4	Anette Christensen,49,TIF	Glostrup	23/08
2.21.6	Susanne Jacobsen,67,Greve IF	Østerbro	30/04
2.21.9	Shannet Nielsen,66,Gullfoss	Østerbro	30/04
2.22.01	Anette Nørgård,64,Skive AM	Lyngby	06/05
2.22.4	Janne Johansen,67,Køge	Tårnby	31/08
2.22.5	Anja Eliasen,66,SØA	Greve	06/08
2.22.7	Lone Holst,66,Aalborg FF	Aalborg	18/05
2.22.7	Susan Olsen,63,Aabenraa	Aabenraa	08/06
2.22.8	Anette Holm,64,Randers Real	Aalborg	18/05
2.22.8	Susanne Jørgensen,68,Køge	Vejle	27/08
2.23.1	Eva Lange,69,Vidar	Aalborg	13/08
2.23.3	Marianne Møller,68,HaderslevIF	Århus	18/06
2.23.4	Helle Thrysøe,65,Aalborg FF	Aalborg	13/09
2.23.5	Anita Olsson,69,Greve IF	Vejle	27/08
2.23.5	Jeanette Frederiksen,66,Køge	Helsingb.	09/07

ALLE TIDERS BEDSTE

2.01.77	Annelise D.Olesen, HvIF	72
2.02.07	Tina Krebs, Fr.Holbæk	83
2.03.6	Birgitte Jennes, TIF	74
2.04.14	Heidi Christiansen, Køge	83
2.05.5	Dorthe Rasmussen, GIC	77
2.05.7	Kirsten Høiler, AIF	71
2.05.9	Loa Olafsson, KIF	74
2.07.5	Marianne Petersen, FIF	76
2.07.8	Pia Andersen, AK 73	74
2.08.1	Louise Jacobsen, IFK,Aal.	73
2.08.2	Lis Møller Nielsen,Vojen.	75
2.08.2	Britta Kålund, Rds. Real	79
2.09.0	Anita Sølyst, KTA	79
2.09.10	Anette Christensen, Dagn.	75
2.09.14	Mie Poulsen Jensen, Auni.	82
2.09.6	Karna Bjarup, Grenå	73
2.09.9	Jette Andersen, Skovbak.	65
2.09.98	Kersti Jacobsen, AK 73	79
2.10.0	Gitte Christensen,AFF	81
2.10.4	Charlotte Kaagh, Viking	81
2.11.1	Kirsten Halner, Gladsaxe	68
2.11.6	Lene Christensen, Fr.Hol.	74
2.11.78	Susan Olsen, Aabenraa IG	79
2.11.8	Jette Andersen, Helsingør	82
2.12.0	Jette Kalstrup, Aalb.FF	81
2.12.5	Anette Christensen, HvIF	72
2.12.6	Kitt Johnsson, Freja Od.	81
2.12.8	Anni Møller, AGF	73
2.12.8	Hanne Bundgård, FIF-Hill.	81
2.13.0	Berit Danielsen, HAK	79
2.13.2	Jane Christensen, Aalb.FF	63
2.13.2	Jane Thomsen, AGF	77
2.13.4	Anette Bülow, Herning	79
2.13.5	Kirsten Krisensen, IFK	65
2.13.7	Nina Christansen, FIF	80
2.13.92	Susanne Bendixen, Holte	78
2.14.1	Elna Bang, Skovbakken	65
2.14.2	Menja Hansen, Esbjerg AF	62
2.14.3	Hanne Frederiksen, FIF	78
2.14.4	Bente Ravn, AGF	72
2.14.5	Ellen Jørgensen, AGF	62
2.14.6	Gerda Verdoner, Had. IF	76
2.14.6	Mette H.Hansen, Viking	81
2.14.85	Dorthe Rasmussen, FIF	81
2.15.0	Mette Munch Larsen, TIF	76
2.15.1	Anette Brønsholm, Skovb.	72
2.15.1	Birgitte Randrup, Herluf.	74
2.15.1	Jytte Frankmar, KIF	76
2.15.1	May Bugge, Aalborg FF	81
2.15.1	Trine B.Pedersen, Hellas	83

800 m løb - kvinder

Junior, Piger

2.02.07 Tina Krebs,63,Fremad Holbæk
2.04.14 Heidi Christiansen,66,Køge
2.11.3 Charlotte Kaagh,64,Viking
2.15.1 Trine B.Pedersen,66,Hellas
2.16.03 May Bugge,67,Aalborg FF

2.16.5 Betina Wilhjelm,66,AIF
2.17.0 Anita D.Andersen,66,KTA
2.17.1 Betina Nielsen,68,KTA
2.18.0 Maria Geertsen,66,IK Olympia
2.18.3 Tina Lagermann,68,Gullfoss

2.18.71 Helle Vinkler,64,FAK 63
2.19.0 Mariann Runge,64,Greve IF
2.19.38 Bente Larsen,65,Aalborg FF
2.19.65 Henriette Poulsen,69,Esbjerg AF
2.20.17 Birgitte Bruhn,65,Freja Odense

2.20.37 Jane Holm,67,Trongården IF
2.20.4 Pia Gerholt,69,Aalborg FF
2.20.6 Helle Jørgensen,63,KIF
2.20.9 Merethe Alexandersen,68,Rds.Real
2.20.9 Rita Slåby,65,Køge

2.21.0 Lene Jensen,66,Glostrup IC
2.21.1 Gry Giviens,66,SAGA
2.21.2 Malene Kjærsgård,66,KTA
2.21.2 Anne Mortensen,68,Freja Odense
2.21.3 Gitte Nørgård,68,Aalborg FF
2.21.3 Jette Kalstrup,64,Aalborg FF

p-18

2.04.14 Heidi Christiansen,66,Køge
2.15.1 Trine B.Pedersen,66,Hellas
2.16.5 Betina Wilhjelm,66,AIF
2.17.0 Anita D.Andersen,66,KTA
2.18.2 Maria Geertsen,66,IK Olympia

2.19.38 Bente Larsen,65,Aalborg FF
2.20.17 Birgitte Bruhn,65,Freja Odense
2.20.9 Rita Slåby,65,Køge
2.21.0 Lene Jensen,66,Glostrup IC
2.21.1 Gry Giviens,66,SAGA

2.21.2 Malene Kjærsgård,66,KTA
2.21.9 Shannet Nielsen,66,Gullfoss
2.22.5 Anja Eliasen,66,SØA
2.22.7 Lone Holst,65,Aalborg FF
2.23.4 Helle Thrysøe,65,Aalborg FF

p-16

2.16.03 May Bugge,67,Aalborg FF
2.17.1 Betina Nielsen,68,KTA
2.18.3 Tina Lagermann,68,Gullfoss
2.20.37 Jane Holm,67,Trongården IF
2.20.9 Merethe Alexandersen,68,Rds.Real

2.21.2 Anne Mortensen,68,Freja Odense
2.21.3 Gitte Nørgård,68,Aalborg FF
2.21.6 Susanne Jacobsen,67,Greve IF
2.22.4 Janne Johansen,67,Køge
2.22.8 Susanne Jørgensen,68,Køge

2.23.3 Marianne Møller,68,Haderslev IF
2.24.1 Aino Jensen,67,Hvidovre IF
2.24.1 Charlotte Jensen,67,Herlufsholm
2.26.3 Line W.Jensen,67,Viby IF
2.27.1 Ellen Holm-Andersen,67,SAK 77

p-14

2.19.65 Henri tte Poulsen,69,Esbjerg AF
2.20.4 Pia Gerholt,69,Aalborg FF
2.23.1 Eva Lange,69,Vidar
2.23.5 Anita Olsson,69,Greve IF
2.25.7 Marie Street,69,Gullfoss

2.26.6 Rikke Schamaitat,70,Hvidovre IF
2.27.1 Mai Britt Drabæk,69,Køge
2.28.1 Marianne Sand,69,Randers Freja
2.28.6 Gisela Nørgård,69,Hellas
2.29.7 Birgitte Romme,69,AK Brøndby

2.30.0 Britta Christensen,70,Greve IF
2.30.2 Tine Myggind,69,AK Brøndby
2.30.3 Diane Callesen,69,Viking
2.31.0 Susanne Winther,69,Greve IF
2.31.0 Jeanette Jacobsen,69,AK Delta

p-12

2.25.6 Anne Adeltoft,71,Freja Odense
2.28.9 Jeanet Jensen,71,Viking
2.33.1 Trine B.Svendsen,71,Sorø
2.33.6 Lotte Eschen,71,Aalborg FF
2.34.1 Tina Sørensen,71,SIK 80

2.34.3 Karina Jensen,71,Gullfoss
2.34.9 Annmarie Søborg,71,Aalborg AK
2.35.5 Ane Skak,71,Viby IF
2.35.9 Marianne Larsen,71,Blåbjerg
2.40.0 Maj Britt Andersen,71,FAK 66

2.40.9 Jamilee Carstensen,72,Aabenraa IG
2.41.0 Carina Larsen,71,NA 80
2.41.1 Camilla Jacobsen,71,Ballerup AK
2.41.1 Hanne Sørensen,72,Esbjerg AF
2.41.9 Marian Kolko,72,Hvidovre IF

800 m løb - mænd

1.49.98	Hans Chr.Jensen,57,AK 73	Glostrup	26/06
1.50.37	Mogens Guldberg,63,Trong.IF	Glostrup	26/06
1.50.7	Jens Østengård,62,Sparta	Tårnby	31/08
1.51.76	Hans Chr.Hofmann.,57,PI	Lyngby	24/07
1.52.0	Peter Westh,62,NA 80	Lyngby	24/07
1.52.1	Erik Hammershøj,55,Skive AM	Århus	11/08
1.52.5	Jan Fl.Nielsen,63,Hvidovre IF	Tårnby	31/08
1.52.6	Lars Ingemann,54,Trongården IF	Tårnby	31/08
1.52.85	Kim V.Pedersen,63,Vidar	Lyngby	06/07
1.52.94	Martin Sørensen,64,AGF	Glostrup	26/06
1.53.00	Mads T.Jensen,60,AGF	Lyngby	06/07
1.53.22	Sven-Erik Nielsen,51,Holte	Lyngby	06/07
1.53.5	Lars Aagaard,64,OGF	Årgus	11/08
1.53.7	Niels St.Jensen,64,Køge	Hvidovre	22/08
1.53.7	Henrik Skov,64,Bagsværd AC	Hvidovre	22/08
1.53.74	Morten Rand,62,NA 80	Lyngby	24/07
1.54.32	Hans Chr.Bothmann,62,Had.IF	Lyngby	24/07
1.54.6	Klaus N.Andersen,60,Fr.Holbæk	Hvidovre	22/08
1.54.73	Michael Åhndal,60,KIF	Lyngby	24/07
1.54.9	Claus Møller,57,Herlufsholm	Herlufh.	11/06
1.55.2	Jan Pedersen,63,Viborg AF	Århus	11/08
1.55.4	Jens Olsen,51,AK 73	Tårnby	26/05
1.55.5	Mogens W.Olsen,63,AK Delta	Tårnby	26/05
1.55.6	Thomas Okkels,55,KIF	Hvidovre	22/08
1.55.8	Dan G.Olsen,60,GKI	Tårnby	26/05
1.55.8	Carsten Rasmussen,61,AK 73	Hvidovre	20/09
1.55.9	Kim Holm,56,SIGI	Østerbro	13/06
1.56.0i	Benny Klitgård,60,AK Brøndby	Rødovre	22/01
1.56.0	Claus Clausen,63,SIGI	Ballerup	30/06
1.56.0	Jan Vegeberg,61,Køge	Ballerup	30/06
1.56.06	Jørgen Andersen,61,AK Brøndby	Glostrup	26/06
1.56.1	Niels Madsen,59,Trongården IF	Glostrup	26/06
1.56.2	Stig Nørregård,61,Århus 1900	Århus	11/08
1.56.2	Carsten Buhl,57,Sparta	Glostrup	11/08
1.56.2	Bjørn Knudsen,61,Skovbakken	Århus	30/08
1.56.3	Niels Grill,61,Århus 1900	Århus	11/08
1.56.4	Jesper Nielsen,61,AK Delta	Ballerup	30/06
1.56.4	Peter G.Madsen,62,Skovbakken	Århus	06/08
1.56.5	Jens H.Nielsen,59,Skive AM	Aalborg	24/08
1.56.52	Flemming Christensen,64,HG	Lyngby	06/07
1.56.74	Jan Friedli,66,Trongården IF	Lyngby	06/07
1.56.76	Søren Munch,62,SAK 77	Savonlinna	01/07
1.56.9	Ole Riis Nielsen,65,Aalborg AK	Aalborg	18/05
1.56.92	Henrik Kirkeskov,57,Trong.IF	Lyngby	06/07
1.57.0i	Michael Feveile,61,Sparta	Rødovre	22/01
1.57.1	Hilmar Kvist,62,Skive AM	Aalborg	24/08
1.57.2	Bo Frankø,62,SAK 77	Århus	06/08
1.57.3	Hans-Henrik Hansen,63,BAK	Herlufsholm	04/08
1.57.4	Claus Linderoth,64,Aalborg AK	Aalborg	18/05
1.57.4	Bjarne Rasmussen,57,FIF	Glostrup	11/08

ALLE TIDERS BEDSTE

1.47.1	Sven-Erik Nielsen, Hels.	74
1.47.5	Gunnar Nielsen, KIF	55
1.47.5	Gerd Larsen, HaderslevIF	71
1.47.9	Ruben Sørensen, Rds.Fr.	75
1.48.1	Tom B.Hansen,Skovbakken	75
1.48.62	Hans Chr.Jensen, Skovbak.	81
1.48.8	Preben Glue, Århus Fr.	67
1.48.8	Niels Kahlke, Ben Hur	71
1.48.92	Jens Østengård, Sparta	82
1.48.9	Niels H.Sørensen,Herning	43
1.49.6	Lars Ingemann. Trong.IF	76
1.49.7	Gunnar Bergsten, KIF	43
1.50.1	Wigmar Pedersen, AGF	71
1.50.3	John Vogt, Skovbakken	68
1.50.3	Erik Jørgensen, AGF	73
1.50.37	Mogens Guldberg, Trong.IF	83
1.50.4	Jørgen Troest, KTA	77
1.50.6	Egon Nielsen, IFK,Aalb.	66
1.50.6	Frank Foli, KTA	74
1.50.6	Bo Nytofte, AK 73	75
1.51.0	Herluf Christensen, AGF	48
1.51.0	Jens Olsen, AK 73	77
1.51.1	Benny Stender, IFK,Aalb.	59
1.51.2	Kurt Christiansen, Glost.	62
1.51.3	Ole Kronstrand, AIK-Vejg.	65
1.51.4	Erik Jørgensen, Helsing.	47
1.51.4u	Richard Kermode, Holte	81
1.51.4	Erik Hammershøj, SkiveAM	82
1.51.5	Peter Westh, NA 80	81
1.51.41	Kim Nielsen, Gullfoss	80
1.51.76	Hans Chr.Hofmann, PI	83
1.51.8	Jørgen H.Andersen, KIF	47
1.51.8	Ole Pedersen, Århus 1900	67
1.51.8	Frank Hansen, Attila	68
1.51.8	Anders Vedel, Aalborg FF	81
1.51.9	Kjeld Roholm, Ben Hur	53
1.51.9	Claus S.Jensen, KIF	81
1.52.0	Jørgen Dam, Viborg AF	60
1.52.0	Arne Jensen, Århus Fr.	61
1.52.1	Carl Carlsen, GlostrupIC	76
1.52.2	John Jensen, Århus Frem.	66
1.52.2	Bruno Christiansen, Holst.	73
1.52.2	Mads Mølgård, KTA	81
1.52.3	Preben Kristensen, FIF	61
1.52.3	Henning Nielsen, IFK,Aal.	66
1.52.3	Svend Mathiasen, HvIF	71
1.52.4	Knud E.Nielsen, Had.IF	62
1.52.4	Carsten Jensen, Århus Fr.	77
1.52.4	Sven E.Kristensen, Atl.	78
1.52.4	Flemming Jensen, Herlev	82

800 m løb - mænd

Junior, Drenge

1.50.37 Mogens Guldberg,63,Trongården IF
1.52.5 Jan Fl.Nielsen,63,Hvidovre IF
1.52.85 Kim V.Pedersen,63,Vidar
1.52.94 Martin Sørensen,64,AGF
1.53.5 Lars Aagaard,64,OGF

1.53.7 Niels St.Jensen,64,Køge
1.53.7 Henrik Skov,64,Bagsværd AC
1.55.2 Jan Pedersen,63,Viborg AF
1.55.5 Mogens W.Olsen,63,AK Delta
1.56.0 Claus Clausen,63,SIGI

1.56.52 Flemming Christensen,64,Herlufsh.
1.56.74 Jan Friedli,66,Trongården IF
1.56.9 Ole Riis Nielsen,65,Aalborg AK
1.57.3 Hans-Henrik Hansen,63,Ballerup AK
1.57.4 Claus Linderoth,64,Aalborg AK

1.57.5 Kenneth Andeasen ,63,Freja Odense
1.57.9 Thomas Sørensen,63,Køge
1.58.2 Jesper Glückstadt,66,Randers Real
1.58.2 Henrik Schwarzbach,66,Greve IF
1.58.3 Lars Traberg,63,SNIK

1.58.5 Kim Birk,63,Sparta
1.58.5 Preben Jensen,65,Aalborg AK
1.58.8 Jens H.Sørensen,65,AK Delta
1.59.1 Torben Møller,64,Kolding KFUM
1.59.53 Asger Westh,67,Viking

d-18

1.56.74 Jan Friedli,66,Trongården IF
1.56.9 Ole Riis Nielsen,65,Aalborg AK
1.58.2 Jesper Glückstadt,66,Randers Real
1.58.2 Henrik Schwartzbach,66,Greve IF
1.58.5 Preben Jensen,65,Aalborg AK

1.58.8 Jens H.Sørensen,65,AK Delta
2.00.0 Poul Grenå,66,GKI
2.00.2 Lars Grøn,65,Aalborg AK
2.00.4 Nick Carstensen,65,AK Brøndby

2.00.6 Lars Grill,66,Århus 1900
2.01.4 Henrik Kronborg,66,Aalborg FF
2.01.5 Anders Munch,66,SAK 77
2.01.6 Christian Neergård,65,KIF
2.01.7 Carsten Borgen,65,IK Olympia

d-16

1.59.53 Asger Westh,67,Viking
2.00.8 Bo Bjerregård,67,Vordingborg AC
2.01.7 Thomas Murray,67,Glostrup IC
2.02.0 Jes Rasmussen,67,Herlev
2.02.4 Henrik Kunst,67,SAK 77

2.02.6 Kim Nicolaisen,67,Aabenraa IG
2.03.8 Jørgen Willadsen,67,Gullfoss
2.04.3 Morten Fjalland,67,Vidar
2.04.9 Hans Chr.Kjeldsen,67,Århus 1900
2.05.7 Torben Morell,67,Greve IF
2.05.7 Kåre Sørensen,67,SNIK
2.05.8 Jesper Sarto,68,Århus 1900
2.05.9 Christian Olsen,68,Ben Hur
2.06.0 Morten Riisager,67,Vejle IF
2.06.2 Søren O.Madsen,67,Ballerup AK

2.06.2 Thomas Jensen,67,Århus 1900

d-14

2.08.9 Ali Celik,69,Freja Odense
2.10.4 Jacob Rosenkrands,70,VI 39
2.11.1 Anders Kjøller,69,FIF-Hillerød
2.12.2 Carsten Bomme,70,Haderslev IF
2.13.3 Rasmus Møller,69,Aalborg AK

2.13.4 Kim Frandsen,69,Haderslev IF
2.13.6 Thomas Jørgensen,70,Køge
2.13.8 Henrik J.Olsen,69,OGF
2.14.0 Hans Reikers,69,FAK 66
2.14.1 Jan Schultz,69,Aabenraa IG

2.14.2 Christian Madsen,69,Kilen
2.15.1 Bo Lond,69,Bagsværd AC
2.15.8 Nicolas Larsen,69,Hellas
2.16.0 Rune Thomsen,69,Aalborg AK
2.16.1 Torben Honore,69,Ben Hur

d-12

2.18.9 Torben Pedersen,71,AK Brøndby
2.18.9 Jacob M.Jensen,71,Trongården IF
2.24.2 Steven Lüstü,71,VI 39
2.26.9 Thomas Krogh,71,Hals
2.28.4 Anders Gudme,71,KTA

2.28.7 Marc Mönkemöller,71,FIF-Hillerød
2.28.8 Claus Bækby,72,Ringkøbing
2.30.8 Niels H.Jespersen,71,Vojens AF
2.31.2 Jesper Knudsen,71,Køge
2.31.8 Jacob Olesen,71,Aalborg FF

2.32.7 Jeppe Weinreich,72,Århus 1900
2.32.9 Jacob Rossini,71,KIF
2.33.2 Anders L.Møller,71,Haderslev IF
2.33.2 Jesper Jønsson,71,Helsingør IF
2.33.2 Anders B.Rasmussen,71,Helsingør IF

1.000 m løb - kvinder

2.45.5	Heidi Christiansen,66,Køge	Østerbro	02/08
2.55.4	Trine B.Pedersen,66,Hellas	Østerbro	02/08
2.58.3	Betina Nielsen,68,KTA	Tårnby	05/06
2.59.4	Helle Jørgensen,63,KIF	Østerbro	02/08
2.59.6	Susanne Jacobsen,67,Greve IF	Rundforbi	09/06
3.00.1	Gitte Nørgård,68,Aalborg FF	Aalborg	22/06
3.02.3	Pia Gerholt,69,Aalborg FF	Aalborg	22/06
3.02.8	Anita D.Andersen,66,KTA	Tårnby	05/06
3.03.0	Anne Mortensen,68,Freja Od.	Odense	07/06
3.03.0	Gitte Karlshøj,59,Køge	Østerbro	02/08
3.03.0	Tina Lagermann,68,Gullfoss	Østerbro	02/08
3.04.8	Henriette Poulsen,69,Esbjerg	AF Kolding	08/06
3.06.1	Mariann Runge,64,Greve IF	Hvidovre	29/08
3.08.0	Pernille Meier,63,KIF	Østerbro	02/08
3.09.3	Malene Bak,68,Vidar	Sønderborg	07/07
3.09.8	Marianne Møller,68,Haderslev IF	Sønd.	07/07
3.10.0	Malene Kjærsgård,66,KTA	Tårnby	05/06

Junior, Piger

2.45.5	Heidi Christiansen,66,Køge
2.55.4	Trine B.Pedersen,66,Hellas
2.58.3	Betina Nielsen,68,KTA
2.59.4	Helle Jørgensen,63,KIF
2.59.6	Susanne Jacobsen,67,Greve IF
3.00.1	Gitte Nørgård,68,Aalborg FF
3.02.3	Pia Gerholt,69,Aalborg FF
3.02.8	Anita D.Andersen,66,KTA
3.03.0	Anne Mortensen,68,Freja Odense
3.03.0	Tina Lagermann,68,Gullfoss
3.04.8	Henriette Poulsen,69,Esbjerg AF
3.06.1	Mariann Runge,64,Greve IF
3.08.0	Pernille Meier,63,KIF
3.09.3	Malene Bak,68,Vidar
3.09.8	Marianne Møller,68,Haderslev IF
3.10.0	Malene Kjærsgård,66,KTA
3.11.2	Konny Overgård,64,Vejle IF
3.12.1	Marie Street,69,Gullfoss
3.12.14	Lone Buhl,66,Kolding KFUM
3.13.1	Susanne Kristensen,64,Ben Hur
3.16.4	Tine Mygind,69,AK Brøndby
3.16.6	Rikke Schamaitat,70,Hvidovre IF
3.18.7	Carol Hansen,64,Aabenraa IG
3.18.8	Jeanet Jensen,71,Viking
3.18.9	Birgitte Romme,69,AK Brøndby

ALLE TIDERS BEDSTE

2.44.9	Dorthe Rasmussen, GIC	81
2.45.5	Heidi Christiansen, Køge	83
2.45.8	Kirsten Høiler, Trong.IF	82
2.46.5	Tina Krebs, Fr.Holbæk	81
2.47.5	Loa Olafsson,58,KIF	74
2.48.2	Charlotte Kaagh,64,Viking	82
2.51.5	Lis M.Nielsen, Vojens AF	76
2.52.7	Shannet Nielsen, Gullf.	82
2.53.7	Mie Poulsen-Jensen, Aun.	82
2.54.6	Susan Olsen,Aabenraa IG	81
2.54.8	Kitt Johnsson, Freja Od.	81
2.54.9	Anita Sølyst, KTA	80
2.55.4	Gitte Christensen, AFF	81
2.55.4	Trine B.Pedersen, Hellas	83
2.56.1	Kersti Jacobsen, AK 73	81
2.56.3	Nina Christiansen, FIF	79
2.56.6	Jette Andersen, Helsing.	82
2.57.4	Jette Kalstrup, Aalb.FF	79
2.57.4	Trine Ørholm, Trong.IF	82
2.58.0	Lene Christensen, Fr.Hol.	81
2.58.3	Betina Nielsen, KTA	83
2.59.1	Anette Hansen, Helsingør	80
2.59.3	May Bugge, Aalborg FF	80
2.59.4	Helle Jørgensen, KIF	83
2.59.6	Berit Danielsen, HAK	79
2.59.6	Susanne Jacobsen, GreveIF	83
2.59.7	Tina Lagermann, Gullfoss	82
3.00.1	Lise Kristiansen, AIK	80
3.00.1	Gitte Nørgård, Aalb.FF	83
3.00.3	Ulla Nielsen, Viborg AF	81
3.00.9	Kirsten M.Pedersen, Skov.	82
3.01.0	Lisbeth Espersen,Helsing.	80
3.01.2	Tina Olsen, Bagsværd AC	80
3.01.4	Maria Geertsen, IK Olymp.	81
3.01.8	Ditte Lindgård, SIGI	82
3.02.3	Pia Gerholt, Aalborg FF	83
3.02.8	Anita D.Andersen, KTA	83
3.03.0	Anne Mortensen, Freja Od.	83
3.03.0	Gitte Karlshøj, Køge	83
3.03.1	Jeanette Frederiksen,Køge	81
3.03.5	Henriette Poulsen, EAF	82
3.03.8	Karina Karlsen, Viking	81
3.04.0	Aino Jensen, Hvidovre IF	82
3.04.1	Helle A.Pedersen, AFF	77
3.04.1	Helle Vinkler, FAK 63	80
3.04.1	Signa Pedersen, Sparta	81
3.04.2	Annelise Jensen, FIF	80
3.04.7	Ulla Busk, AIF	80
3.04.8	Britt Rasmussen, GreveIF	82
3.05.6	Marie Street, Gullfoss	82

1.000 m løb - kvinder

p-18

2.45.5 Heidi Christiansen,66,Køge
2.55.4 Trine B.Pedersen,66,Hellas
3.02.8 Anita D.Andersen,66,KTA
3.10.0 Malene Kjærsgård,66,KTA
3.12.14 Lone Buhl,66,Kolding KFUM

3.28.9 Kirsten Olsen,65,AK Delta
3.37.5 Lone Vestergård, ,Holte

p-16

2.58.3 Betina Nielsen,68,KTA
2.59.6 Susanne Jacobsen,67,Greve IF
3.00.1 Gitte Nørgård,68,Aalborg FF
3.03.0 Anne Mortensen,68,Freja Odense
3.03.0 Tina Lagermann,68,Gullfoss

3.09.3 Malene Bak,68,Vidar
3.09.8 Marianne Møller,68,Haderslev IF
3.32.6 Marianne Bych,68,Ben Hur
3.50.9 Tina Iversen,68,Vidar

p-14

3.02.3 Pia Gerholt,69,Aalborg FF
3.04.8 Henriette Poulsen,69,Esbjerg AF
3.12.1 Marie Street,69,Gullfoss
3.16.4 Tine Mygind,69,AK Brøndby
3.16.6 Rikke Schamaitat,70,Hvidovre IF
3.18.9 Birgitte Romme,69,AK Brøndby
3.19.3 Lone Frederiksen,70,Vordingborg AC
3.21.2 Christina Schärfe,70,AK Brøndby
3.25.1 Lene Albertsen,70,Kolding KFUM
3.25.3 Anette Otterdal,70,Ballerup AK

3.25.4 Christina Rasmussen,69,Freja Odense
3.27.8 Gitte Danelund,70,FIF-Hillerød
3.28.5 Dorthe Flindt,69,Kolding KFUM
3.29.1 Christina Sørensen,69,Esbjerg AF
3.30.9 Mette Pedersen,69,Herlev

p-12

3.18.8 Jeanet Jensen,71,Viking
3.24.0 Jeanette Thorsen,71,Viking
3.24.7 Annmarie Søborg,71,Aalborg AK
3.32.2 Anja Hansen, ,Viby IF
3.32.9 Hanne Sørensen,72,Esbjerg AF

3.39.3 Herit Hansen,73,Herlev
3.39.5 Camilla Nielsen,72,KTA
3.40.8 Sesse Kristensen,71,FIF
3.41.9 Susanne Jelsbak,71,KTA
3.49.0 Gro-Anita Riuli,71,Helsingør IF

3.51.7 Tina Sørensen,71,Esbjerg AF
3.53.5 Ane Skak,71,Viby IF
3.57.7 Katrine Bak,72,Vidar
3.59.8 Nina Tvistholm,71,Ringkøbing
4.06.4 Susanne Bruselius,73,Greve IF

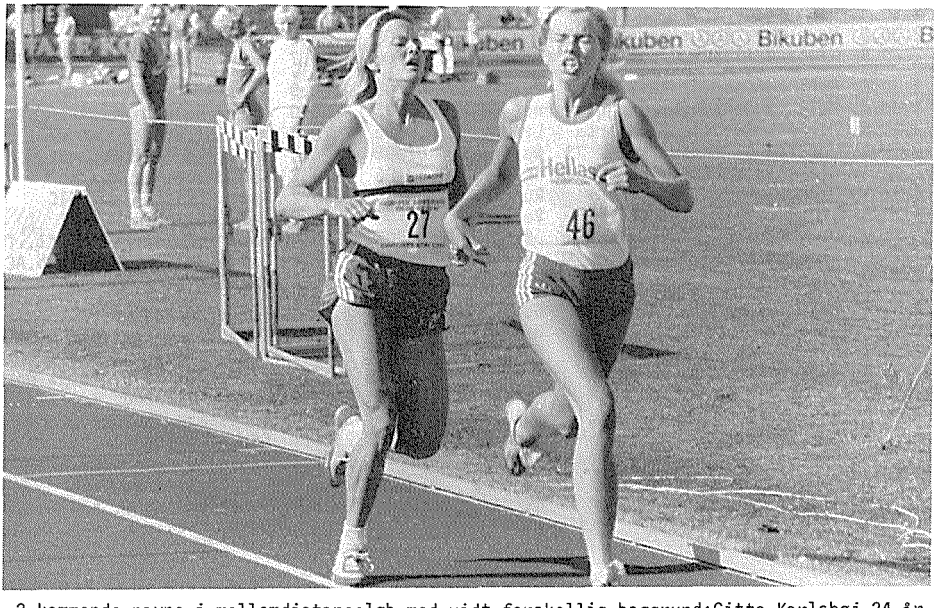

2 kommende navne i mellemdistanceløb med vidt forskellig baggrund:Gitte Karlshøj,24 år med sen start i atletikken og Trine Birch Pedersen,17 år og allerede en længere karriere bag sig.Her kæmper de hårdt om broncen ved DM i Lyngby.Trine kom først.

1.000 m løb - mænd

2.22.9	Mogens Guldberg,63,Trong.IF	Lyngby	15/06
2.23.7	Erik Hammershøj,55,Skive AM	Århus	07/08
2.23.8	Mads T.Jensen,60,AGF	Århus	07/08
2.25.3	Jens Østengård,62,Sparta	Rundforbi	09/06
2.25.6	Morten Rand,62,AK 73	Østerbro	02/08
2.25.9	Lars Aagaard,64,OGF	Århus	07/08
2.26.22	Hans Chr.Hofmann,57,PI	Østerbro	15/08
2.26.5	Peter Westh,62,NA 80	Østerbro	02/08
2.27.0	Henning Brandt,60,AK 73	Lyngby	15/06
2.27.0	Christian Wolfsberg,57,FIF	Østerbro	02/08
2.27.1	Jan Fl.Nielsen,62,Hvidovre IF	Fr.berg	20/09
2.27.8	Klaus N.Andersen,60,Fr.Holbæk	Hvidovre	29/08
2.28.3	Jørgen Andersen,61,AK Brøndby	Hvidovre	29/08
2.28.6	Benny Klitgård,60,AK Brøndby	Hvidovre	29/08
2.28.97	Ole Hansen,63,Århus 1900	Karlstad	09/07
2.29.0	Jan Pedersen,63,Viborg AF	Århus	07/08
2.29.1	Stig Nørregård,61,Århus 1900	Århus	07/08
2.29.2	Thomas Sørensen,63,Køge	Østerbro	02/08
2.29.3	Kim Holm,56,SIGI	Østerbro	02/08
2.29.5	Sven-Erik Nielsen,51,Holte	Lyngby	15/06
2.29.5	Jens H.Nielsen,59,Skive AM	Århus	07/08
2.29.6	Claus Møller,57,Herlufsholm	Østerbro	17/06
2.30.1	Henrik Kirkeskov,57,Trong.IF	Lyngby	15306
2.30.1	Thomas Okkels,57,KIF	Østerbro	17/06
2.30.1	Jan Vegeberg,61,Køge	Køge	19/06
2.30.1	Arne Basbøll,58,Hvidovre IF	Hvidovre	29/08
2.30.2	Niels St.Jensen,64,Køge	Køge	19/06
2.30.4	Poul Seedorff,62,Sparta	Østerbro	02/08
2.30.2	Hans Chr. Bothmann,62,Had.IF	Århus	07/08
2.30.5	Niels Grill,61,Århus 1900	Århus	07/08
2.30.6	Bent Povlsen,61,AK 73	Østerbro	17/06
2.31.2	Helmuth Jensen,58,Langgarverne	Østerb.	15/08
2.31.8	Michael Feveile,61,Sparta	Lyngby	15/06
2.32.2	Carsten Rasmussen,61,AK 73	Østerbro	02/08
2.32.3	Ole Riis Nielsen,65,Aalborg AK	Aalb.	22/06
2.32.4	Michael Åhndal,60,KIF	Rundforbi	09/06
2.32.6	Thyge Leth,58,FAK 63	Vejle	15/06
2.33.7	Lars Gonnsen,64,Bagsværd AC	Østerbro	28/08
2.33.7	Michael Rivas,61,Rødovre AC	Hvidovre	29/08
2.33.9	Finn Christiansen, ,AK 73	Østerbro	17/06
2.34.2	Asger Westh,67,Viking	Østerbro	02/08
2.34.3	Lars Traberg,63,SNIK	Østerbro	17/06
2.34.6	Kim Birk,63,Sparta	Rundforbi	09/06
2.35.0	Vagn Olsen, ,Aalborg AK	Aalborg	22/06
2.35.0	Hilmar Kvist,62,Skive AM	Aalborg	22/06
2.35.0	Bo Frankø,62,SAK 77	Aalborg	22/06
2.35.5	Rene Sørensen,57,Herlufsholm	Østerbro	02/08
2.35.8	Henrik Jacobsen,61,Sparta	Rundforbi	09/06
2.36.2	Anders Munch,66,SAK 77	Aalborg	22/06
2.36.4	Martin Rørdam,63,Ben Hur	Hvidovre	29/08

ALLE TIDERS BEDSTE

2.18.2	Tom B.Hansen, Skovbakken	75
2.18.3	Sven-Erik Nielsen, Hels.	74
2.19.3	Ruben Sørensen, Rds.Freja	79
2.20.5	Gunnar Nielsen, KIF	55
2.21.0	Hans Chr.Jensen, Skovbak.	81
2.21.2	Gerd Larsen, HaderslevIF	68
2.21.22	Jens Østengård, Sparta	82
2.21.9	Niels Kahlke, Ben Hur	73
2.22.0	Bo Nytofte, AK 73	74
2.22.2u	Richard Kermode, Holte	81
2.22.8	Anders Vedel, Aalborg FF	81
2.22.9	Mogens Guldberg, TIF	83
2.23.5	Niels Kim Hjort, SkiveAM	81
2.23.6	Niels Holst Sørensen,KIF	44
2.23.7	Erik Hammershøj, SkiveAM	83
2.23.8	Benny Stender, IFK,Aalb.	59
2.23.8	Mads T.Jensen, AGF	83
2.23.9	Peter Westh, NA 80	81
2.24.2	Kim Nielsen, Gullfoss	80
2.24.3	Jens Olsen, Herlev	73
2.24.4	Gert Kærlin, AK 73	74
2.24.5	Kurt Th.Straten, SkiveAM	81
2.24.7	Egon Nielsen, IFK,Aalb.	66
2.24.8	Preben Glue, Århus Frem.	66
2.25.1	Claus Petersen, AIK	80
2.25.1	Claus S.Jensen, KIF	81
2.25.2	Ole Hjort, Freja Odense	73
2.25.3	Carl Carlsen, GlostrupIC	76
2.25.6	Morten Rand, AK 73	83
2.25.7	Henning Nielsen, IFK,Aal.	66
2.25.9	Lars Aagaard,64, OGF	83
2.26.0	Peter Holmquist, ÅrhusFr.	77
2.26.0	Henning Brandt, AK 73	81
2.26.1	Karl Åge Søltoft, HG	72
2.26.2	Kjeld Roholm, Ben Hur	58
2.26.2	Kurt Christansen, GIC	62
2.26.22	Hens Chr.Hofmann, PI	83
2.26.3	Sven E.Kristensen, Atl.	77
2.26.6	Leif Nielsen, Vordingb.AC	79
2.26.6	Henning Overgård, AGF	80
2.26.7	Gunnar Bergsteen, KIF	43
2.26.8	Erik Jørgensen, Hels.IF	46
2.26.9	Knud E.Nielsen, Had.IF	65
2.27.0	Jørn Lauenborg, Freja Od.	73
2.27.0	Jørgen Rolsted, Hellas	74
2.27.0	Christian Wolfsberg, FIF	83
2.27.1	Ole St.Mortensen,Rds.Fr.	63
2.27.1	Bjarne G.Pedersen, FBI	64
2.27.1	Jan Fl.Nielsen,HvIF	83
2.27.2	Ole Kronstrand, AIK,Vejg.	65
2.27.2	Carsten Jensen, Århus Fr.	77

1.000 m løb - mænd

Junior, Drenge

2.22.9 Mogens Guldberg,63,Trongården IF
2.25.9 Lars Aagaard,64,OGF
2.27.1 Jan Fl.Nielsen,63,Hvidovre IF
2.28.97 Ole Hansen,63,Århus 1900
2.29.0 Jan Pedersen,63,Viborg AF

2.29.2 Thomas Sørensen,63,Køge
2.30.2 Niels St.Jensen,64,Køge
2.32.3 Ole Riis Nielsen,65,Aalborg AK
2.33.7 Lars Gonnsen,64,Bagsværd AC
2.34.2 Asger Westh,67,Viking

2.34.3 Lars Traberg,63,SNIK
2.34.6 Kim Birk,63,Sparta
2.35.4 Flemming Ellingsen,63,Sparta
2.36.2 Anders Munch,66,SAK 77
2.36.4 Martin Rørdam,63,Ben Hur

2.37.1 Henrik Schwatzbach,66,Greve IF
2.37.9 Torben Møller,64,Kolding KFUM
2.38.5 Poul Grenå,66,GKI
2.39.9 Jes Rasmussen,67,Herlev

d-18

2.32.3 Ole Riis Nielsen,65,Aalborg AK
2.36.2 Anders Munch,66,SAK 77
2.37.1 Henrik Schwatzbach,66,Greve IF
2.38.5 Poul Grenå,65,GKI
2.40.6 Erik Andreasen, ,Sparta

2.40.7 Lars Grill,66,Århus 1900
2.41.2 Christian Neergård,65,KIF
2.41.3 Lars Grøn,65,Aalborg AK
2.41.7 Jess Mathiasen,65,Tåstrup IK
2.41.9 Steen Bjergborg,65,Kolding KFUM

2.42.7 Kim Sørensen,65,Køge
2.43.1 Claus Nielsson,66,Gullfoss

d-16

2.34.2 Asger Westh,67,Viking
2.39.9 Jes Rasmussen,67,Herlev
2.42.5 Jørgen Willadsen,67,Gullfoss
2.43.0 Erik Jylling,68,Aalborg AK
2.45.0 Torben Morell,67,Greve IF

2.46.2 Jesper Jørgensen,67,Hvidovre IF
2.48.0 Michael Pilegård,67,ORI
2.48.7 Allan Bendz,67,Sparta
2.49.4 Rene B.Hansen,67,Hellas
2.49.9 Peter Overgård,67,Aalborg AK

2.49.9 Søren Strickert,68,FIF
2.50.1 Henrik Kunst,67,SAK 77
2.50.13 Thomas Jensen,67,Århus 1900
2.56.6 Jesper Sarto,68,Århus 1900
2.52.4 Morten Dalsgård,67,FIF

d-14

2.47.1 Kåre H.Andersen,70,Kolding KFUM
2.48.08 Thomas Jørgensen,70,Køge
2.49.7 Jacob Rosenkrands,70,VI 39
2.50.10 Henrik J.Olsen,69,OGF
2.51.3 Rasmus Møller,69,Aalborg AK

2.51.73 Anders Kjøller,69,FIF-Hillerød
2.53.90 Thomas Olsen,69,FIF-Hillerød
2.55.4 Rune Thomsen,69,Aalborg AK
2.55.8 Jacob Petersen,69,Hellas
2.57.1 Kim Frandsen,69,Haderslev IF

2.57.6 Ole Tvistholm,69,Ringkøbing
2.58.1 Carsten Bomme,70,Haderslev IF
2.58.2 Heinrich Schütze,69,Aalborg FF
2.58.5 Hans Reikers,69,FAK 66
2.58.6 Nicolas Larsen,69,Hellas

d-12

3.06.5 Torben Pedersen,71,AK Brøndby
3.09.0 Anders Gudme,71,KTA
3.11.12 Mark Mönkemöller,71,Lillerød IF
3.16.1 Claus Bækby,72,Ringkøbing
3.16.66 Jesper Jønsson,71,Helsingør IF

3.18.19 Brian Jensen,71,Freja Odense
3.20.6 Steven Lüstü,71,VI 39
3.21.5 Michael Odsgård,72,Glostrup IC
3.22.0 Anders B.Rasmussen,71,Helsingør IF
3.22.7 Niels H.Jespersen,71,Vojens AF

3.23.7 Thomas Kjøgx,71,Esbjerg AF
3.23.9 Martin Leonhardt, ,FAK 63
3.24.7 Peter Christansen,72,KTA
3.25.36 Henrik Sørensen,71,Fr.Holbæk
3.26.7 Lars Hørbye,71,Bagsværd AC

1.500 m løb - kvinder

				ALLE TIDERS BEDSTE		
4.14.24	Tina Krebs,63,Fr.Holbæk	Glostrup	25/06	4.10.7	Loa Olafsson, KIF	78
4.22.1	Dorthe Rasmussen,60,Glostrup IC	Glost.	15/05	4.13.5	Dorthe Rasmussen, Glos.IC	77
4.22.89	Charlotte Kaagh,64,Viking	Lyngby	23/07	4.14.24	Tina Krebs, Fr. Holbæk	83
4.26.7	Heidi Christiansen,66,Køge	Frederiksb.	06/09	4.17.1	Charlotte Kaagh, Viking	81
4.35.60	Trine B.Pedersen,66,Hellas	Lyngby	23/07	4.20.1	Annelise D.Olesen, HvIF	72
4.36.23	Gitte Karlshøj,59,Køge	Lyngby	23/07	4.21.25	Kersti Jacobsen, AK 73	79
4.38.2	Jette Andersen,57,HelsengørIF	Nivå	30/08	4.24.0	Susan Olsen, Aabenraa IG	79
4.39.0	Helle Jørgensen,63,KIF	Østerbro	31/05	4.24.2	Lis M.Nielsen, Vojens AF	75
4.39.9	Susan Olsen,63,Aabenraa IG	Østerbro	01/10	4.26.2	Mie Poulsen Jensen, Aun.	79
4.42.39	Kirsten Høiler,49,Trong.IF	Aalborg	05/06	4.26.5	Connie Olsen, KIF	78
4.42.5	Mette H.Hansen,62,Herlev	Hvidovre	26/05	4.26.7	Kirsten Høiler, Trong.IF	82
4.43.20	Trine Ørholm,62,TrongårdenIF	Aalborg	05/06	4.26.7	Heidi Christiansen, Køge	83
4.44.53	Betina Nielsen,68,KTA	Lyngby	23/07	4.28.0	Anette Christensen, Dagn.	75
4.44.61	Rita Släby,65,Køge	Lyngby	23/07	4.29.19	Gitte Christensen, Aalb.FF	81
4.45.2	Susanne Jacobsen,67,GreveIF	Østerbro	31/05	4.29.3	Karna Bjarup, Grenå	74
4.45.63	Gitte Nørgård,68,Aalborg FF	Glostrup	25/06	4.29.3	Louise Jacobsen, IFK,Aalb.	73
4.48.1	Anette Nørgård,64,Skive AM	Helsingborg	10/07	4.30.3	Pia Andersen, AK 73	73
4.48.50	Lone Holst,66,Aalborg FF	Århus	30/07	4.30.3	Birgitte Jennes, Trong.IF	73
4.48.57	Hanne Rasmussen,67,Glost.IC	Hässleholm	07/08	4.31.5	Nina Christiansen, FIF	79
4.49.1	Karin T.Hansen,65,BallerupAK	Fr.berg	06/09	4.31.6	Kirsten Hansen, Vejle IF	77
4.49.15	Lise Kristiansen,51,Fr.Holbæk	Lyngby	23/07	4.32.4	Hanne Bundgård, FIF-Hill.	81
4.49.6	Tina Lagermann,68,Gullfoss	Aalborg	02/10	4.34.0	Anette Hansen, Helsing.IF	80
4.49.7	Anita D.Andersen,66,KTA	Østerbro	06/09	3.34.4	Mette H.Hansen, Viking	81
4.50.3	Mariann Runge,64,Greve IF	Greve	14/05	4.35.41	Lene Christensen, Fr.Holb.	78
4.50.7	Vibeke Nielsen,49,Langgarverne	Østerb.	09/08	4.35.60	Trine B.Pedersen, Hellas	83
4.50.8	Pernille Meier,63,KIF	Østerbro	08/06	4.36.2	Ulla Nielsen, Viborg AF	81
4.50.9	Pia Gerholt,69,Aalborg FF	Aalborg	24/05	4.36.23	Gitte Karlshøj, Køge	83
4.51.1	Anne Mortensen,68,Freja Od.	Vejle	28/08	4.36.4	Shannet Nielsen, Gullfoss	81
4.51.3	Henriette Poulsen,69,EsbjergAF	Aalb.	20/08	4.38.17	Helle Christensen, Herluf.	82
4.51.6	Kersti Jacobsen,56,AK 73	Østerbro	28/05	4.38.2	Jette Andersen, Helsing.IF	83
4.51.75	Ulla Nielsen,53,Viborg	Århus	02/08	4.39.0	Lise Kristiansen, AIK	77
4.52.2	Mette Abrahamsen,66,Årh.1900	Aalborg	14/08	4.39.0	Helle Jørgensen, KIF	83
4.52.8	Gry Giviens,66,SAGA	Vejle	28/08	4.39.3	Trine Ørholm, Trong. IF	82
4.53.2	Helle Thrysøe,65,Aalborg FF	Østerbro	02/07	4.39.6	Anette Bülow, Sparta	82
4.53.5	Anja Eliasen,66,SØA	Ballerup	11/06	4.40.2	Marianne F.Petersen, FIF	76
4.53.6i	Shannet Nielsen,66,Gullfoss	Århus	19/02	4.40.5	Kitt Johnsson, Freja Od.	81
4.54.0	Britt Hansen,68,Greve IF	Ballerup	11/06	4.40.7	Hanne Frederiksen, FIF	78
4.54.6	Lene Jensen,66,Glostrup IC	Glostrup	15/05	4.41.6	Mona Toft, Trongården IF	76
4.55.5	Menja Stapelfeld ,42,Esb.AF	Esbjerg	04/06	4.41.7	Kirsten Kristensen, IFK	69
4.55.7	Charlotte Larsen,63,KIF	Nivå	10/05	4.42.1	Tina Olsen, Bagsværd AC	81
4.57.5	Jeanette Frederiksen,66,Køge	Glostrup	19/04	4.42.3	Signa Pedersen, Rds.Freja	78
4.57.6	Vivi Hansen,65,Aalborg FF	Aalborg	23/04	4.43.2	Lone Dybdal, Århus 1900	82
4.57.8	Anette Bülow,60,Sparta	Randers	29/05	4.43.4	Lone F.Hansen, Fr.Holbæk	73
4.59.0	Hanne Kjærsgård,68,RingstedIF	Ringsted	24/05	4.43.4	May Bugge, Aalborg FF	81
5.00.0	Malene Bak,68,Vidar	Vejle	28/08	4.43.6	Kirsten Bjørklund, HvIF	71
5.00.4	Rikke Schamaitat,70,HvIF	Hvidovre	26/05	4.43.8	Kirsten Andersen, Had.IF	73
5.00.9	Joan Carstensen,54,Århus1900	Ärhus	05/06	4.44.0	Karin Hansen, Ballerup AK	82
5.01.0	Charlotte Jensen,67,Herlufsh.	Vejle	28/08	4.44.1	Kirsten M.Pedersen, Skovb.	77
5.01.9	Dorthe Morell,70,Greve IF	Vejle	28/08	4.44.15	Hanne Rasmussen, Glost.IC	82
5.02.0	Aino Jensen,67,Hvidovre IF	Greve	22/05	4.44.2	Jeanette Frederiksen, Køge	81

1.500 m løb - kvinder

Junior, piger

4.14.24 Tina Krebs,63,Fremad Holbæk
4.22.89 Charlotte Kaagh,64,Viking
4.26.7 Heidi Christiansen,66,Køge
4.35.60 Trine B.Pedersen,66,Hellas
4.39.0 Helle Jørgensen,63,KIF

4.39.9 Susan Olsen,63,Aabenraa IG
4.44.53 Betina Nielsen,68,KTA
4.44.61 Rita Slåby,65,Køge
4.45.2 Susanne Jacobsen,67,Greve IF
4.45.63 Gitte Nørgård,68,Aalborg FF

4.48.1 Anette Nørgård,64,Skive AM
4.48.50 Lone Holst,66,Aalborg FF
4.48.57 Hanne Rasmussen,67,Glostrup IC
4.49.1 Karin T.Hansen,65,Ballerup AK
4.49.6 Tina Lagermann,68,Gullfoss

4.49.7 Anita D.Andersen,66,KTA
4.50.3 Mariann Runge,64,Greve IF
4.50.8 Pernille Meier,63,KIF
4.50.9 Pia Gerholt,69,Aalborg FF
4.51.1 Anne Mortensen,68,Freja Odense

4.51.3 Henriette Poulsen,69,Esbjerg AF
4.52.2 Mette Abrahamsen,66,Århus 1900
4.52.8 Gry Giviens,66,SAGA
4.53.2 Helle Thysøe,65,Aalborg FF
4.53.5 Anja Eliasen,66,SØA

p-18

4.26.7 Heidi Christiansen,66,Køge
4.35.60 Trine B.Pedersen,66,Hellas
4.44.61 Rita Slåby,65,Køge
4.48.50 Lone Holst,66,Aalborg FF
4.49.1 Karin T.Hansen,65,Ballerup AK

4.49.7 Anita D.Andersen,66,KTA
4.52.2 Mette Abrahamsen,66,Århus 1900
4.52.8 Gry Giviens,66,SAGA
4.53.2 Helle Trysøe,65,Aalborg FF
4.53.5 Anja Eliasen,66,SØA

4.53.6i Shannet Nielsen,66,Gullfoss
4.54.6 Lene Jensen,66,Glostrup IC
4.57.5 Jeanette Frederiksen,66,Køge
4.57.6 Vivi Hansen,65,Aalborg FF
5.02.3 Birgitte Bruhn,65,Freja Odense

p-16

4.44.53 Betina Nielsen,68,KTA
4.45.2 Susanne Jacobsen,67,Greve IF
4.45.63 Gitte Nørgård,68,Aalborg FF
4.48.57 Hanne Rasmussen,67,Glostrup IC
4.49.6 Tina Lagermann,68,Gullfoss

4.51.1 Anne Mortensen,68,Freja Odense
4.54.0 Britt Rasmussen,68,Greve IF
4.59.0 Hanne Kjærsgård,68,Ringsted IF
5.00.0 Malene Bak,68,Vidar
5.01.0 Charlotte Jensen,67,Herlufsholm

5.02.0 Aino Jensen,67,Hvidovre IF
5.04.4i Tine Jørgensen,68,Glostrup IC
5.05.3 Lizette Yrsgård,67,Hellas
5.06.1 Susanne Clausen,68,IK-Olympia
5.06.2 Jane Holm,67,Trongården IF

p-14

4.50.9 Pia Gerholt,69,Aalborg FF
4.51.3 Henriette Poulsen,69,Esbjerg AF
5.00.4 Rikke Schamaitat,70,Hvidovre IF
5.01.9 Dorthe Morell,70,Greve IF
5.02.4 Marianne Sand,69,Randers Freja

5.04.7 Marie Street,69,Gullfoss
5.06.0 Susanne Winther,69,Greve IF
5.07.0 Tine Mygind,69,AK Brøndby
5.07.1 Christina Rasmussen,69,Freja Odense
5.07.7 Birgitte Romme,69,AK Brøndby

5.08.3 Lone Frederiksen,70,Vordingborg AC
5.10.3 Christina Schärfe,70,AK Brøndby
5.12.5 Britta Christensen,70,Greve IF
5.15.3 Lene Poulsen,69,Århus 1900
5.15.6 Lene Albertsen,70,Kolding KFUM

p-12

5.09.6 Trine B.Svendsen,71,Sorø
5.14.6 Anne Adeltoft,71,Freja Odense
5.15.7 Ane Skak,71,Viby IF
5.16.0 Annmarie Søborg,71,Aalborg AK
5.16.3 Lotte Eschen,71,Aalborg FF

5.18.9 Anja Hansen,71,Viby IF
5.21.0 Pia Christensen,71,SIK 80
5.22.0 Carina Larsen,71,NA 80
5.22.2 Jeanet Jensen,71,Viking
5.24.8 Tina Sørensen,71,SIK 80

5.25.6 Hanne Sørensen,72,Esbjerg AF
5.36.5 Kira Christansen,72,Vidar
5.36.5 Jamilee Carstensen,72,Aabenraa IG
5.38.0 Trine Olesen,72,Aalborg FF
5.38.4 Katrine Bak,72,Vidar

Danmarks største rejsebureau

WORLD TOURIST

- stiller sin ekspertise til Deres rådighed

Specialafdelinger for:

FERIEREJSER

FORRETNINGS-REJSER

GRUPPEREJSER

SPORTSREJSER

TAXIFLY

Kontakt WT næste gang
De skal ud at rejse,
Det betaler sig

WORLD TOURIST SPORTSREJSER

02 - 87 23 13

Lundtoftevej 5 - 2800 Lyngby

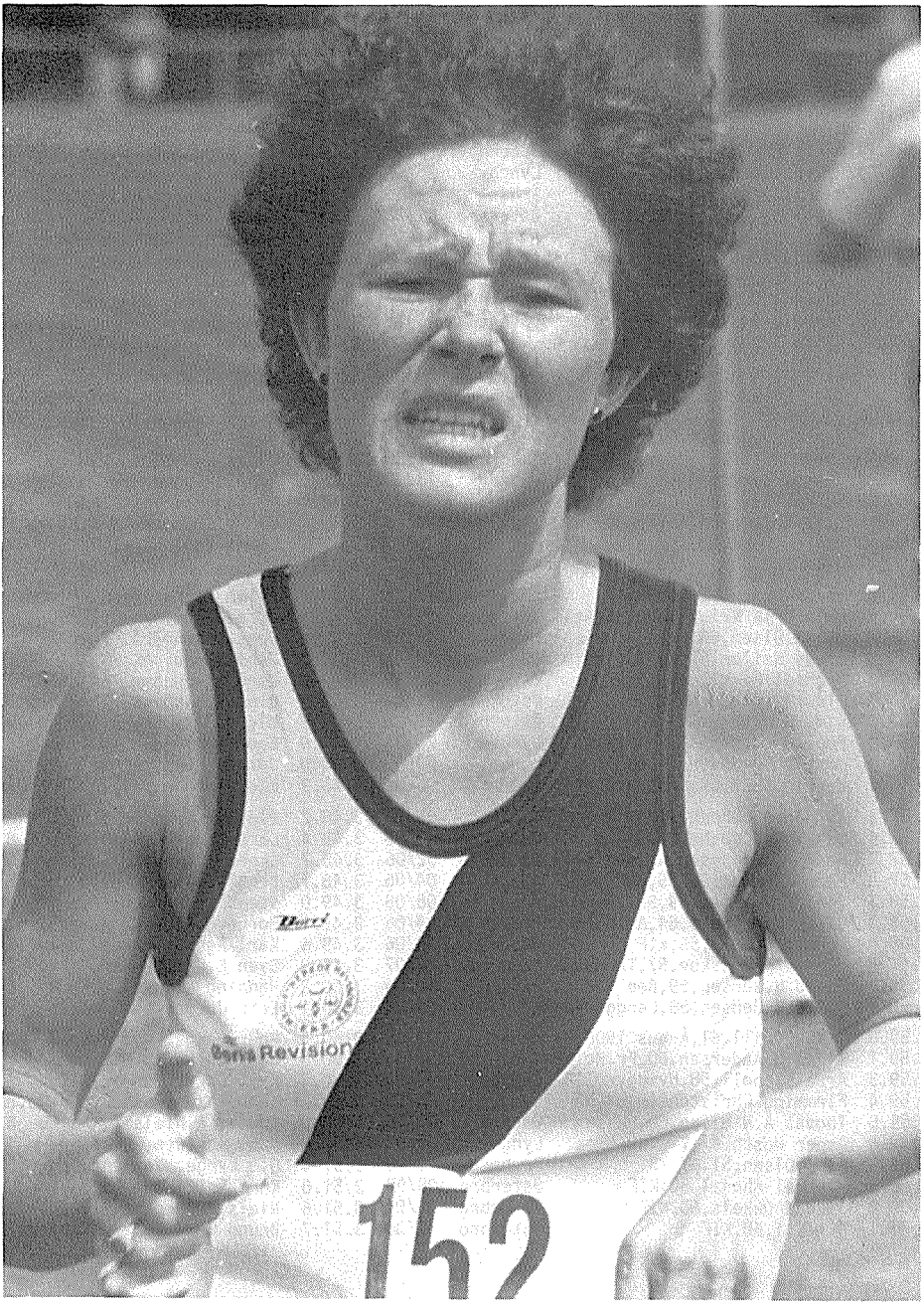

Trods sine kun 19 år er Charlotte Kaagh allerede nu et af de største idrætsnavne der er opfostret på"Østersøens Perle",Bornholm. Billedet her udstråler den kampvilje,der netop karakteriserer den talentfulde mellem/langdistanceløber.

1.500 m løb - mænd

3.37.71	Niels Kim Hjort,59,Skive AM	Stockholm	28/07
3.45.43	Mogens Guldberg,63,Trong.IF	Lyngby	23/07
3.46.1	Mads T.Jensen,60,AGF	Århus	19/08
3.46.7	Flemming Jensen,58,Herlev	Østerbro	02/06
3.47.4	Jens Østengård,62,Sparta	Århus	04/06
3.48.2	Ole Hansen,63,Århus 1900	Århus	23/05
3.48.4	Lars Aagaard,64,OGF	Østerbro	15/08
3.49.0	Henning Brandt,60,AK 73	Østerbro	02/06
3.52.02	Kenneth Andreasen,63,Freja Od.	Verona	28/05
3.52.4	Allan Zachariasen,55,Freja Od.	Århus	20/05
3.52.4	Christian Wolfsberg,57,FIF	Østerbro	09/08
3.52.8	Bent Povlsen,61,AK 73	Østerbro	02/06
3.53.34	Jan Vegeberg,61,Køge	Lyngby	23/07
3.53.8	Hans Chr.Jensen,57,Skovbakken	Århus	20/05
3.53.8	Peter Westh,62,NA 80	Østerbro	09/08
3.53.83	Thomas Sørensen,63,Køge	Lyngby	23/07
3.54.09	Bjørn Thygesen,58,HelsingørIF	Lyngby	23/07
3.54.4	Stig Nørregård,61,Århus 1900	Århus	24/08
3.54.7	Morten Rand,62,AK 73	Lyngby	05/07
3.54.9	Hans Chr.Hofmann,57,PI	Østerbro	08/06
3.55.2	Søren Munch,62,SAK 77	Århus	17/06
3.55.3	Sven Erik Kristensen,56,Atl.	Horsens	28/05
3.55.7	Dan G.Olsen,60,GKI	Lyngby	05/07
3.55.7	Claus Møller,57,Herlufsholm	Ballerup	06/08
3.56.2	Michael Feveile,61,Sparta	Østerbro	07/05
3.56.3	Claus S.Jensen,57,KIF	Østerbro	16/08
3.56.8	Kim Holm,56,SIGI	Østerbro	09/08
3.56.94	Poul Seedorff,61,Sparta	Lyngby	23/07
3.57.3	Martin Sørensen,64,AGF	Lyngby	28/05
3.57.3	Henrik Skov,64,Bagsværd AC	Ballerup	06/08
3.57.3	Jørgen Andersen,61,AK Brøndby	Østerb.	09/08
3.57.6	Henrik Jacobsen,61,Sparta	Østerbro	09/08
3.57.7	Henrik Jørgensen,61,Herlev	Østerbro	02/06
3.57.8	Finn R.Andersen,55,AGF	Århus	04/06
3.58.1	Jens H.Nielsen,59,Skive AM	Århus	06/08
3.58.3	Claus Linderoth,64,Aalborg AK	Aalborg	04/06
3.58.4	Thomas Okkels,55,kIF	Østerbro	08/06
3.58.4	Henrik Kirkeskov,57,Trong.IF	Lyngby	05/07
3.58.7	Kjeld N.Jensen,59,Ben Hur	Østerbro	14/06
3.58.8	Helmuth Jensen,58,Langgarverne	Østerb.	09/08
3.59.0	Niels Grill,61,Århus 1900	Århus	23/05
3.59.1	Klaus N.Andersen,60,Fr.Holbæk	Østerb.	09/08
3.59.3	Arne Basbøll,58,Hvidovre IF	Lyngby	28/05
3.59.4	Flemming Christensen,64,HG	Lyngby	05/07
3.59.6	Thomas A.Nielsen,60,Holte	Odense	05/06
3.59.6	Asger Westh,67,Viking	Lyngby	05/07
3.59.82	Jens Olsen,51,AK 73	Fr.berg	06/09
3.59.9	Michael Ähndal,60,KIF	Østerbro	09/08
4.00.0	Sigurd Okkels,60,KIF	Østerbro	08/06
4.00.1	Kim Eli,60,KIF	Østerbro	13/06

ALLE TIDERS BEDSTE

3.36.8	Tom B.Hansen, Skovbakken	73
3.37.71	Niels Kim Hjort, SkiveAM	83
3.39.4	Gerd Larsen, HaderslevIF	72
3.39.6	Ruben Sørensen, Rds.Fr.	79
3.40.8	Gunna Nielsen, KIF	55
3.42.4	Preben Glue, Århus Frem.	67
3.43.2	Gert Kærlin, AK 73	73
3.45.1	Bo Nytofte, AK 73	79
3.45.2	Sven-Erik Nielsen, Hels.	71
3.45.43	Mogens Guldberg, Trong.IF	83
3.45.8	Henning Brandt, AK 73	81
3.45.9	Walther Bruun Jensen, OGF	59
3.46.0	Niels Kahlke, Ben Hur	73
3.46.1	Mads T.Jensen, AGF	83
3.46.2	Claus S.Jensen, KIF	81
3.46.2	Henrik Jørgensen, Herlev	82
3.46.4	Wigmar Pedersen, AGF	71
3.46.7	Benny Stender, IFK,Aalb.	58
3.46.7	Flemming Jensen, Herlev	83
3.47.1	Kurt Th.Straten, SkiveAM	81
3.47.2	Allan Zachariasen, Fr.Od.	79
3.47.4	Jørgen Dam, Viborg AF	64
3.47.4	Jens Østengård, Sparta	83
3.47.5	Jens Olsen, AK 73	79
3.47.6	Jørn Lauenborg, Freja Od.	73
3.47.7	Ole St,Mortensen,Rds.Fr.	66
3.47.7	Ole Hjort, Freja Odense	73
3.47.9	Egon Nielsen, IFK,Aalb.	63
3.48.0	Jørgen Holt, Århus Frem.	74
3.48.2	Flemming Kempel, R.KFUM	70
3.48.2	Ole Hansen, Århus 1900	83
3.48.4	Lars Aagaard, OGF	83
3.48.7	Steen Sveidahl, Sparta	68
3.48.72	Bent Povlsen, AK 73	81
3.49.0	Steen L.Thomsen, Rds.Fr.	66
3.49.1	Børge Fallesen, Haderslev	72
3.49.6	Karl Åge Søltoft, Herluf.	72
3.49.9	Sven E.Kristensen, Atl.	77
3.50.2	Henning Nielsen, IFK,Aal.	67
3.50.4	Erik Jørgensen, Helsing.	48
3.50.5	Peer Bagge, Korsør	74
3.50.5	Karsten Hald, AGF	74
3.50.7	Kurt Christiansen, GIC	62
3.50.71	Kenneth Andreasen, Fr.Od.	82
3.50.8	Thomas A.Nielsen, Holte	82
3.51.0	Aage Poulsen, Helsingør	43
3.51.4	Ole Lynge, VordingborgAC	80
3.51.6	Knud Erik Hede, KIF	69
3.51.6	Niels Nygård, Skive IK	75
3.51.7	Bruno Christiansen, Holst.	73

1.500 m løb - mænd

Junior, Drenge

3.45.43 Mogens Gudberg,63,Trongården IF
3.48.2 Ole Hansen,63,Århus 1900
3.48.4 Lars Aagaard,64,OGF
3.52.02 Kenneth Andreasen,63,Freja Odense
3.53.83 Thomas Sørensen,63,Køge

3.57.3 Martin Sørensen,64,AGF
3.57.3 Henrik Skov,64,Bagsværd AC
3.58.3 Claus Linderoth,64,Aalborg AK
3.59.4 Flemming Christensen,64,Herlufsholm
3.59.6 Asger Westh,67,Viking

4.00.19 Jan Pedersen,63,Viborg AF
4.01.0 Preben Jensen,65,Aalborg AK
4.01.3 Mogens W.Olsen,63,AK Delta
4.01.6 Peter Troldborg,63,Holstebro
4.01.8 Ole Riis Nielsen,65,Aalborg AK

4.01.94 Lars Grill,66,Århus 1900
4.01. Claus Clausen,63,SIGI
4.02.0 Niels St.Jensen,Køge
4.02.1 Carsten Borgen,65,Aalborg AK
4.02.66 Anders Munch,66,SAK 77

4.03.6 Jan Fl.Nielsen,63,Hvidovre IF
4.06.1 Henrik Kronborg,66,Aalborg FF
4.06.2 Tonny Andersen,64,Vordingborg AC
4.06.4 Christian Neergård,65,KIF
4.06.5 Hans H.Hansen,63,Ballerup AK

d-18

4.01.0 Preben Jensen,65,Aalborg AK
4.01.8 Ole Riis Nielsen,65,Aalborg AK
4.01.94 Lars Grill,66,Århus 1900
4.02.1 Carsten Borgen,65,Aalborg AK
4.02.66 Anders Munch,66,SAK 77

4.06.1 Henrik Kronborg,66,Aalborg FF
4.06.4 Christian Neergård,65,KIF
4.08.5 Jess Mathiasen,65,Tåstrup IK
4.08.9 Michael Petersen,66,Vordingborg AC
4.09.5 Kenn Mygind,65,AK Brøndby

4.10.4 Jan Friedli,66,Trongården IF
4.12.8 Nick Carstensen,65,AK Brøndby
4.12.8 Ivan Rømer,65,Greve IF
4.13.0 Rene Jensen,66,Ballerup AK
4.13.5 Kim Sørensen,65,Køge

d-16

3.59.6 Asger Westh,67,Viking
4.10.0 Orla Mortensen,67,Dybvad IK
4.13.6 Jes Rasmussen,67,Herlev
4.14.6 Erik Jylling,68,Aalborg AK
4.16.0 Kim Nicolaisen,67,Aabenraa IG

4.16.2 Jesper Larsen,67,Sparta
4.16.4 Jens B.Petersen,68,Svendborg
4.16.9 Kjeld Graversen,67,Korsør AK
4.18.0 Kåre Sørensen,67,SNIK
4.18.7 Lars Krogsgård,67,Blovstrød

4.20.6 Henrik Kunst,67,SAK 77
4.20.9 Jesper Sarto,68,Århus 1900
4.21.3i Bo Bjerregård,67,Vordingborg AC
4.22.3 Jesper Jørgensen,67,Hvidovre IF
4.22.9 Bo J.Pedersen,67,FAK 66

d-14

4.26.5 Rasmus Møller,69,Aalborg AK
4.27.0 Ole Tvistholm,69,Ringkøbing
4.27.3 Henrik J.Olsen,69,OGF
4.30.8 Jan Schultz,69,Aabenraa IG
4.32.4i Hans Rickers,69,FAK 66

4.32.6i Thomas Jørgensen,70,Køge
4.33.2 Per M.Hansen,69,Atletica
4.33.4 Ali Celik,69,Freja Odense
4.34.8 Bo Lond,69,Bagsværd AC
4.36.0 Rene Thomsen,69,Aalborg AK

4.38.0 Lars Iversen,70,OGF
4.41.6 Jacob Rosenkrands,70,VI 39
4.43.0i Allan Hansen,69,Sparta
4.43.7 Bobby Bathia,69,Freja Odense
4.44.3 Tor Bugge,70,Aalborg FF

d-12

4.40.7 Torben Pedersen,71,AK Brøndby
4.50.2 Jacob M.Jensen,71,Trongården IF
4.57.03 Anders Gudme,71,KTA
5.00.6 Thomas Krog,71,Hals
5.04.3 Jacob Olsen,71,Aalborg FF

5.07.6 Jacob Thaisen,72,Ballerup AK
5.07.7 Anders B.Rasmussen,71,Helsingør IF
5.09.0 Mark Mönkemöller,71,Lillerød IF
5.10.2 Jan L.Nielsen,72,Randers Real
5.13.1 Jeppe Pedersen,71,Hals

5.13.1 Martin Ohlsen,71,Freja Odense
5.14.3 Sune Hansen,72,OGF
5.14.9 Claus Iversen,73,OGF
5.15.0 Carsten Madsen,72,Bjæverskov
5.15.2 Claus Bækby,72,Ringkøbing

1 mile - kvinder

4.38.46	Tina Krebs,63,Fr.Holbæk	Cwmbran	09/07
4.48.79	Charlotte Kaagh,64,Viking	Cwmbran	09/07
5.08.4	Gitte Karlshøj,59,Køge	Greve	29/06
5.08.5	Trine B.Pedersen,66,Hellas	Ballerup	17/08
5.08.7	Mariann Runge,64,Greve IF	Hvidovre	25/08
5.11.1	Ina Eliasen,68,SØA	Ballerup	17/08
5.13.2	Helle Jørgensen,63,KIF	Hvidovre	25/08
5.20.5	Susanne Jacobsen,67,Greve IF	Greve	29/06
5.23.3	Pernille Meier,63,KIF	Hvidovre	25/08
5.37.8	Lone Buhl,66,Kolding KFUM	Kolding	14/09

ALLE TIDERS BEDSTE

4.30.2	Loa Olafsson,KIF	78
3.48.46	Tina Krebs, Fremad Holbæk	83
4.40.7	Dorthe Rasmussen, GIC	79
4.48.79	Charlotte Kaagh, Viking	83
4.55.0	Susan Olsen, Aabenraa	81
5.01.7	Shannet Nielsen, Gullfoss	81
5.02.2	Anette Hansen, Hels.IF	80
5.08.2	Ulla Nielsen, Viborg AF	81
5.08.4	Gitte Karlshøj, Køge	83
5.08.5	Trine B.Pedersen, Hellas	83

Junior, Piger

4.38.46	Tina Krebs,63,Fremad Holbæk
4.48.79	Charlotte Kaagh,64,Viking
5.08.5	Trine B.Pedersen,66,Hellas
5.08.7	Mariann Runge,64,Greve IF
5.11.1	Ina Eliasen,68,SØA
5.13.2	Helle Jørgensen,63,KIF
5.20.5	Susanne Jacobsen,67,Greve IF
5.23.3	Pernille Meier,63,KIF
5.37.8	Lone Buhl,66,Kolding KFUM
5.42.3	Mette Abrahamsen,66,Århus 1900
5.42.8	Mette Rasmussen,67,SØA
5.47.1	Britt Rasmussen,68,Greve IF
5.49.8	Helle Burlin,67,Ballerup AK
5.49.8	Anette Otterdahl,70,Ballerup AK
5.51.0	Bente N.Pedersen,69,SØA
5.53.3	Lene Albertsen,70,Kolding KFUM
6.04.8	Annmarie Søborg,71,Aalborg AK
6.07.2	Anne Adeltoft,71,Freja Odense
6.07.3	Heidi Jørgensen,70,OGF
6.12.2	Christina Rasmussen,69,Freja Odense
6.20.9	Anika Guttesen,71,Korup
6.31.5	Kirsten Ebbesen,65,Kolding KFUM
6.44.1	Lolita Laugesen,70,Freja Odense
8.07.4	Sanne Felthei,72,Freja Odense

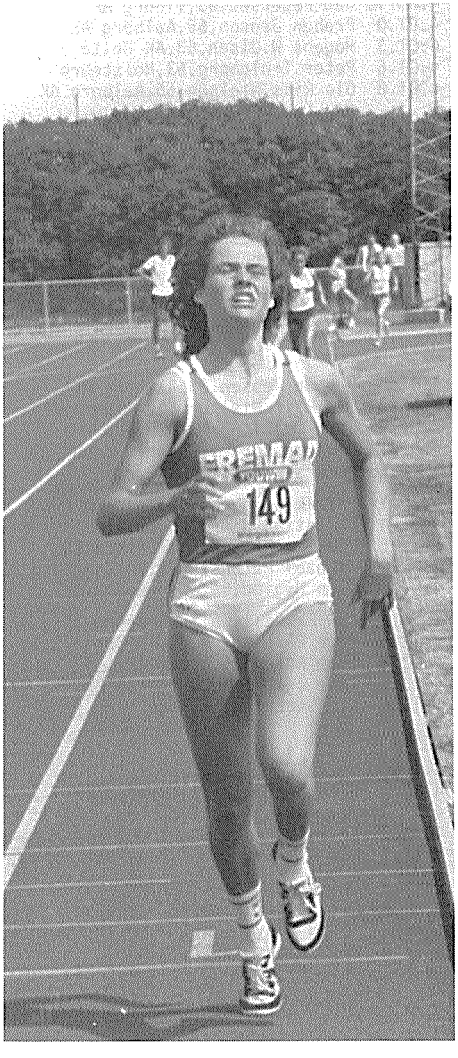

Tina Krebs kom hjem fra USA og leverede en stribe fremragende 800- og 1500m løb, blev dansk mester på begge distancer,var på Nordens hold mod USA og kom i semifinalen ved VM inden hun atter vendte hjem til sit andet hjem i Texas for at fortsætte sine studier.

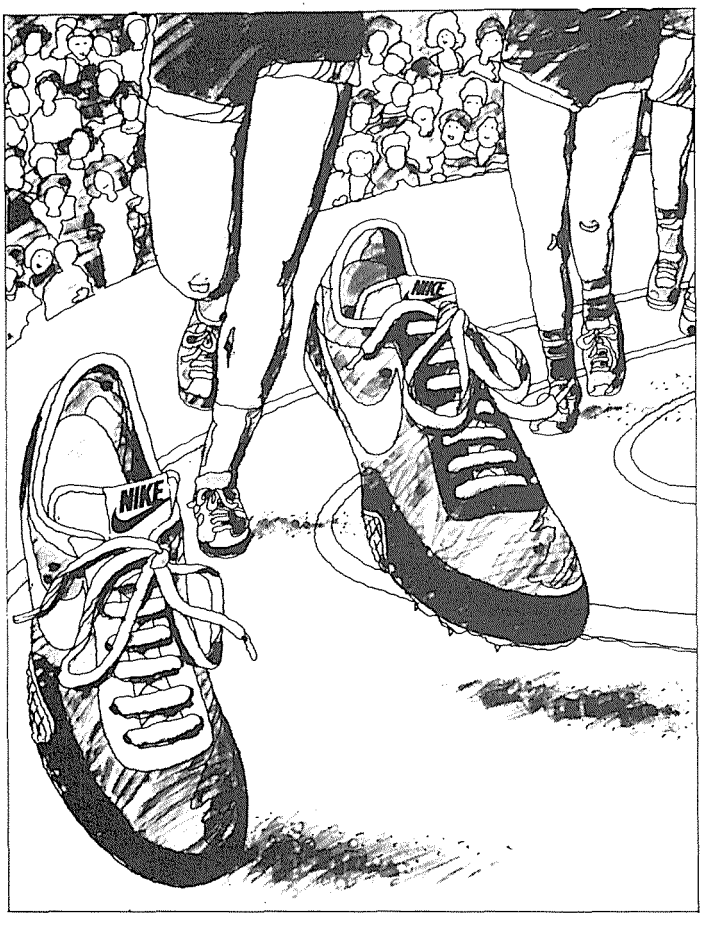

Nike ka' du ik' kom' uden om

Det siger Alberto Salazar,
Sebastian Coe og Allan Zachariassen

NIKE

Gå ind til din sportshandler og se løbeskoen for 1983.

Nærmeste forhandler opgives på Tlf.: 02-24 24 24

1 mile - mænd

3.58.85	Niels Kim Hjort,59,Skive AM	Cwmbran	09/07
4.01.54	Mogens Guldberg,63,Trong.IF	Cwmbran	09/07
4.07.9	Mads T.Jensen,60,AGF	Østerbro	15/08
4.10.32	Lars Aagaard,64,OGF	Østerbro	15/08
4.17.4	Kim Holm,56,SIGI	Greve	29/06
4.18.2	Jørgen Andersen,61,AK Brøndby	Hvidov.	25/08
4.18.6	Peter Westh,62,NA 80	Østerbro	19/05
4.18.6	Thomas Okkles,55,KIF	Østerbro	19/05
4.19.2	Poul Seedorff,62,Sparta	Hvidovre	25/08
4.19.9	Jens Olsen,51,AK 73	Østerbro	19/05
4.20.6	Henrik Kirkeskov,57,Trong.IF	Østerbro	19/05
4.20.79	Ole Hansen,63,Århus 1900	Østerbro	08/08
4.20.8	Arne Basbøll,58,Hvidovre IF	Hvidovre	25/08
4.20.8	Benny Klitgård,60,AK Brøndby	Hvidovre	25/08
4.20.9	Michael Åhndal,60,KIF	Østerbro	19/05
4.22.0	Finn Christiansen, ,AK 73	Østerbro	19/05
4.22.6	Preben Jensen,65,Aalborg AK	Aalborg	03/08
4.23.0	Helmuth Jensen,58,Langgarverne	Greve	29/06
4.23.4	Michael Rivas,61,Rødovre AC	Hvidovre	25/08
4-23-2	Jan Fl.Nielsen,63,Hvidovre IF	Hvidovre	25/08
4.23.3	Mads Thomsen,55,AK 73	Greve	29/06
4.23.6	Henning Poulsen,57,Kolding KFUM	Kolding	14/09
4.24.3	Mogens W.Olsen,63,AK Delta	Østerbro	19/05
4.24.3	Vagn Olsen, ,Aalborg AK	Aalborg	03/08
4.25.6	Finn Larsen,60,Hjørring	Aalborg	03/08
4.25.9	Steen Houmann,53,Tåstrup IK	Greve	29/06
4.26.6	Claus Clausen,63,SIGI	Greve	29/06
4.28.2	Jens H.Nielsen,59,Skive AM	Århus	06/09
4.29.2	Torben Møller,64,Kolding KFUM	Kolding	14/09

ALLE TIDERS BEDSTE

3.54.78	Tom B.Hansen, Skovbakken	75
3.57.31	Ruben Sørensen, Rds.Fr.	79
3.58.85	Niels Kim Hjort, SkiveAM	83
3.59.1	Gunnar Nielsen, KIF	56
4.01.54	Mogens Guldberg, Trong.IF	83
4.04.1	Wigmar Pedersen, AGF	71
4.04.7	Sven-Erik Nielsen, Hels.	73
4.05.3	Allan Zachariasen, Fr.Od.	82
4.05.6	Preben Glue, Århus Frem.	67
4.06.3	Niels Kahlke, Ben Hur	73
4.06.4	Gerd Larsen, HaderslevIF	69
4.07.9	Mads T.Jensen,60, AGF	83
4.08.2	Ole Hjort, Freja Odense	73
4.09.2	Karl Åge Søltoft, HG	75
4.09.2	Sven E.Kristensen, Atl.	82
4.09.4	Gert Kærlin, AK 73	75
4.10.1	Peer Bagge, Korsør AK	74
4.10.32	Lars Aagaard, OGF	83
4.10.6	Bo Nytofte, AK 73	78

Junior, Drenge

4.01.54 Mogens Guldberg,63,Trongården IF
4.10.32 Lars Aagaard,64,OGF
4.20.79 Ole Hansen,63,Århus 1900
4.22.6 Preben Jensen,65,Aalborg AK
4.23.2 Jan Fl.Nielsen,63,Hvidovre IF

4.24.3 Mogens W.Olsen,63,AK Delta
4.26.6 Claus Clausen,63,SIGI
4.29.2 Torben Møller,64,Kolding KFUM
4.30.2 Kenn Mygind,65,AK Brøndby
4.30.5 Søren B.Laursen,63,Freja Odense

4.23.1 Erik Jylling,68,Ballerup AK
4.33.8 Lars Grøn,65,Aalborg AK
4.34.7 Carsten Sørensen,63,Aalborg AK

d-18

4.22.6 Preben Jensen,65,Aalborg AK
4.30.2 Kenn Mygind,65,AK Brøndby
4.33.8 Lars Grøn,65,Aalborg AK
4.35.7 Nick Carstensen,65,AK Brøndby
4.35.8 Ivan Rømer,65,Greve IF

4.35.9 Poul Grenå,66,GKI
4.38.9 Rene Hochhauer,65,FIF
4.39.9 Jens H.Sørensen,65,AK Delta
4.43.9 Søren Jensen,65,Svendborg

d-12

5.45.2 Brian Jensen,71,Freja Od
5.47.8 Claus Iversen,73,OGF
5.51.0 Martin Leonhard,71,FAK 63
5.51.1 Claus Bækby,72,Ringkøbing
5.52.0 Thomas Nielsen,72,OGF

5.55.2 Robert Laugesen,72,Freja Od
5.56.6 Jeppe Weinreich,72,Århus 1900

d-16

4.32.1 Erik Jylling,68,Aalborg AK
4.52.6 Morten Dalsgård,67,FIF
4.52.8 Dam Bodal,67,Ballerup AK
4.53.8 Per Hansen,68,Kolding KFUM
4.55.6 Thomas Mårtensson,67,SØA

4.56.0 Torben Morell,67,Greve IF
4.56.2 Jacob F.Sørensen,68,Ballerup AK
4.58.3 Kenneth Taylor,67,Atletica
4.58.4 Tim Christiansen,68,OGF

d-14

4.50.9 Henrik J.Olsen,69,OGF
4.51.3 Rasmus Møller,69,Aalborg AK
4.52.8 Ali Celik,69,Freja Odense
5.02.6 Lars Iversen,70,OGF
5.05.8 Thomas Andersson,69,Greve IF

5.07.3 Bo Lond,69,Bagsværd AC
5.07.3 Ole Tvistholm,69,Ringøbing
5.21.4 Ole Albertsen,70,Kolding KFUM
5.32.0 Henrik Dubbern,69,SØA
5.33.1 Morten Weinreich,69,Århus 1900

2.000 m løb - kvinder

6.18.7	Trine B.Pedersen,66,Hellas	Hvidovre	22/08
6.24.0	Karin T.Hansen,65,Ballerup AK	Hvidovre	22/08
6.27.4	Helle Jørgensen,63,KIF	Hvidovre	22/08
6.32.7	Mariann Runge,64,Greve IF	Østerbro	14/07
6.33.9	Susanne Jacobsen,67,Greve IF	Tårnby	26/05
6.37.5	Trine Ørholm,62,Trongården IF	Østerbro	14/07
6.46.7	Lise Kristiansen,51,Fr.Holbæk	Østerbro	14/07
6.50.9	Pernille Meier,63,KIF	Tårnby	26/05
7.04.4	Anita Ohlsson,69,Greve IF	Østerbro	14/07
7.09.5	Susanne Jørgensen,67,Greve IF	Østerbro	14/07
7.19.2	Vibeke Rasmussen,47,Rødovre AC	Rødovre	14/09
7.29.6	Britta Christensen,70,Greve IF	Østerbro	14/07
7.35.5	Dorthe Morell,70,Greve IF	Østerbro	14/07
7.43.8	Mette Meyer,Langgarverne	Østerbro	14/07
7.50.0	Anja Hansen,71,Viby IF	Viby	17/10
7.52.0	Ane Skak,71,Viby IF	Viby	17/10

ALLE TIDERS BEDSTE

6.18.7	Dorthe Rasmussen, GIS	82
6.18.7	Trine B.Pedersen, Hellas	83
6.22.9	Kersti Jacobsen, AK 73	81
6.24.0	Karin T.Hansen, BallerupAK	83
6.27.4	Helle Jørgensen, KIF	83
6.32.7	Mariann Runge, Greve IF	83
6.33.9	Susanne Jacobsen, Greve IF	83
6.34.6	Ulla Nielsen, Viborg AF	81
6.37.5	Trine Ørholm. Trong.IF	83
6.46.7	Lise Kristiansen, Fr.Holb.	83

Begge jyder,begge hedder Hans Christian og begge har flyttet teltpælene til København. 800m løberne HC Jensen(215) og HC Hoffmann hhv AK 73 og Politiets IF passerer afslappet målstregen ved indl.heat ved DM-800m.Bag dem Martin Sørensen,AGF og Morten Rand,AK73.

2.000 m løb - mænd

5.16.9	Ole Hansen,63,Århus 1900	Århus	31/08
5.18.7	Mads T.Jensen,60,AGF	Århus	31/08
5.21.0	Erik Hammershøj,55,Skive AM	Aalborg	17/08
5.30.1	Jørgen Andersen,61,AK Brøndby	Hvidovre	22/08
5.30.5	Stig Nørregård,61,Århus 1900	Aalborg	17/08
5.31.3	Kim Holm,56,SIGI	Aalborg	17/08
5.32.2	Bjørn Thygesen,57,HelsingørIF	Østerbro	14/07
5.35.3	Poul Seedorff,61,Sparta	Østerbro	14/07
5.36.4	Mads Thomsen,55,AK 73	Østerbro	14/07
5.37.5	Peter Würtz,61,Aalborg AK	Aalborg	21/07
5.37.7	Tonny Andersen,64,Vordingborg AC	Øster.	14/07
5.37.8	Thomas Okkels,55,KIF	Østerbro	14/07
5.38.6	Michael Rivas,61,Rødovre AC	Østerbro	14/07
5.39.0	Kenn Mygind,65,AK Brøndby	Østerbro	14/07
5.40.1	Rolf Køngerskov,50,Ben Hur	Østerbro	14/07
5.40.1	Niels Grill,61,Århus 1900	Aalborg	17/08
5.40.3	Asger Westh,67,Viking	Østerbro	14/07
5.40.7	Jess Mathiasen,65,Tåstrup IK	Østerbro	14/07
5.41.1	Arne Basbøll,58,Hvidovre IF	Hvidovre	22/08
5.41.2	Steen Houmann,53,Tåstrup IK	Østerbro	14/07
5.41.2	Jens H.Nielsen,59,Skive AM	Århus	30/08
5.41.6	Jan Pedersen,63,Viborg AF	Aalborg	17/08
5.41.6	John Schultz,62,Aabenraa IG	Aalborg	17/08
5.41.7	Vagn Olsen, ,Aalborg AK	Aalborg	17/08
5.43.1	Martin Rørdam,63,Ben Hur	Hvidovre	22/08
5.44.5	Carsten Hørbye,66,Bagsværd AC	Hvidovre	22/08
5.45.0	Jens Chr.Jørgensen,64,Bags.AC	Tårnby	26/05

ALLE TIDERS BEDSTE

5.06.6	Tom B.Hansen, Skovbakken	75
5.13.6	Jørgen Dam, Viborg AF	64
5.14.4	Gerd Larsen, Aabenraa IG	72
5.15.6	Jørn Lauenborg, Freja Od.	83
5.16.9	Ole Hansen, Århus 1900	83
5.18.4	Sven-Erik Nielsen, Hels.IF	74
5.18.4	Gert Kærlin, AK 73	75
5.18.4	Ruben Sørensen, Rds.Freja	76
5.18.7	Mads T.Jensen, AGF	83
5.18.8	Karl Åge Søltoft, Herlh.	74
5.19.8	Steen Sveidal, Hvidovre IF	66
5.19.8	Preben Glue, Århus Fremad	67
5.20.4	Steen Jensen, Glost.IC	67
5.20.4	Peer Bagge, Korsør AK	74
5.21.0	Peter Helmer, Fr.Holbæk	73
5.21.0	Erik Hammershøj, Skive AM	83
5.21.6	Flemming Kempel, Rds.KFUM	70
5.21.6	Wigmar Petersen, AGF	70

Danmarks største leverandør af idrætsbelægninger

idræts belæg ninger

ico pal

Kvalitetsbelægninger til gymnastiksale, sportshaller og kondirum - og udendørs til idrætsanlæg af enhver art.

Villadsen's

ico pal

as Jens Villadsens Fabriker

Herlev Tlf. (02) 91 55 22

Silkeborg Tlf. (06) 82 33 88

2000 m løb - mænd

Junior, Drenge

5.16.9 Ole Hansen,63,Århus 1900
5.37.7 Tonny Andersen,64,Vordingborg AC
5.39.0 Kenn Mygind,65,AK Brøndby
5.40.3 Asger Westh,67,Viking
5.40.7 Jess Mathiasen,65,Tåstrup IK

5.41.6 Jan Pedersen,63,Viborg AF
5.43.1 Martin Rørdam,63,Ben Hur
5.44.5 Carsten Hørbye,66,Bagsværd AC
5.45.0 Jens Chr.Jørgensen,64,Bagsværd AC
5.51.2 Poul Grenå,66,GKI

5.53.0 Peter Smidt,64,Bagsværd AC
5.53.5 Torben Møller,64,Kolding KFUM
5.55.4 Erik P.Andreasen,66,Sparta
5.56.1 Ivan Rømer,65,Greve IF
5.57.4 Jegvan Andreasen,66,Greve IF

5.57.6 Ulf Andersen,66,Ben Hur
5.58.1 Jesper Larsen,67,Sparta
5.58.2 Carsten Sørensen,63,Aalborg AK
5.59.3 Johnny Nielsen,65,Tåstrup IK
6.02.7 Thomas Jensen,65,Tåstrup IK

6.06.5 Jesper Jørgensen,67,Hvidovre IF
6.08.2 Arnt Dahlgren,64,Kolding KFUM
6.08.6 Rasmus Møller,69,Aalborg AK
6.10.6 Jesper Høegh,67,KIF
6.11.8 Allan Mogensen,67,Rødovre AC

d-18

5.39.0 Kenn Mygind,65,AK Brøndby
5.40.7 Jess Mathiasen,65,Tåstrup IK
5.44.5 Carsten Hørbye,66,Bagsværd AC
5.51.2 Poul Grenå,66,GKI
5.55.4 Erik P.Andreasen,66,Sparta

5.56.1 Ivan Rømer,65,Greve IF
5.57.4 Jegvan Andreasen,66,Greve IF
5.57.6 Ulf Andersen,66,Ben Hur
5.59.3 Johnny Nielsen,65,Tåstrup IK
6.02.7 Thomas Jensen,65,Tåstrup IK

6.13.7 Thomas Henriksen,66,Greve IF
6.22.7 Thomas Andersen,66,Rødovre AC
6.29.8 Henrik Tårnkvist,66,Skive AM
7.44.9 Jens Nymose,66,AK Delta
8.06.7 Flemming Jensen,66,AK Delta

d-16

5.40.3 Asger Westh,67,Viking
5.58.1 Jesper Larsen,67,Sparta
6.06.5 Jesper Jørgensen,67,Hvidovre IF
6.10.6 Jesper Høegh,67,KIF
6.11.8 Allan Mogensen,67,Rødovre AC

6.15.7 Morten Dalsgård,67,FIF
6.16.2 Per Hansen,68,Kolding KFUM
6.17.4 Søren Strickert,68,FIF
6.17.9 Peter Overgård,67,Aalborg AK
6.21.1 Jacob A.Thomsen,68,Bagsværd AC

6.24.3 Anders Gormsen,68,Aalborg FF
6.28.7 Morten Høegh,68,KIF
6.53.6 Tommy Warming,68,Kolding KFUM
7.34.7 Bent Sørensen,68,Viby IF

d-14

6.08.6 Rasmus Møller,69,Aalborg AK
6.18.2 Henrik J.Olsen,69,OGF
6.19.1 Bo Lond,69,Bagsværd AC
6.22.7 Ole Tvistholm,69,Ringkøbing
6.27.7 Tor Bugge,70,Aalborg FF

6.35.4 Kuno Hansen,70,Rødovre AC
7.08.6 Flemming Wever,70,Rødovre AC
7.34.3 Thomas Jørgensen,69,Rødovre AC

d-12

7.43.4 Claus Bækby,72,Ringkøbing
7.53.0 Robert Laugesen,72,Freja Odense
8.30.2 Tommy Hansen,72,Poseidon
8.34.8 Ulrik Bjerre,74,Viby IF
8.51.0 Brian Mathiesen,74,Vidar

8.55.5 Uffe Bjerre,76,Viby IF
9.11.5 Jesper Hansen,74,Viby IF

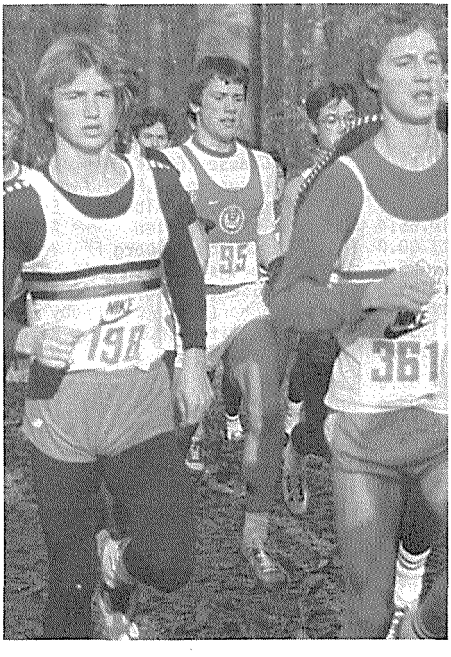

Crossløbene og NIKE-CUP har haft kæmpebetydning for fremgangen i de lange løb.Her et udsnit af juniorløberne ved NIKE-Cup i Odense i november.

3.000 m løb - kvinder

8.57.8	Dorthe Rasmussen,60,GIC	Rundforbi	09/06
9.25.17	Charlotte Kaagh,64,Viking	Glostrup	26/07
9.43.7	Trine B.Pedersen,66,Hellas	Fr.berg	06/08
9.46.5	Helle Jørgensen,63,KIF	Fr.berg	06/08
9.53.1	Lone Dybdal,55,Århus 1900	Århus	30/08
10.09.6	Karin T.Hansen,65,BallerupAK	Østerbro	01/05
10.12.87	Mariann Runge,64,Greve IF	Malmö	17/09
10.21.05	Gitte Nørgård,68,AalborgFF	Hamborg	18/06
10.21.67	Trine Ørholm,62,TrongårdenIF	Glostrup	26/06
10.24.76	Lise Kristiansen,51,Fr.Holbæk	Lyngby	24/07
10.25.7	Hanne Rasmussen,67,GIC	Ballerup	28/07
10.29.6	Anette Nørgård,64,Skive AM	Østerbro	02/07
10.29.8	Vibeke Nielsen,47,Langgarv.	Ballerup	06/08
10.29.8	Lene Christensen,54,Fr.Holbæk	Glost.	11/08
10.31.9	Gitte Karlshøj,59,Køge	Ballerup	28/07
10.38.0	Mette Abrahamsen,66,Årh.1900	Østerbro	03/07
10.39.9	Lizette Yrsgård,67,Hellas	Vejle	28/08
10.40.0	Britta H.Sørensen,46,Odder	Århus	30/08
10.40.8	Hanne Kjærsgård,68,Ringsted	Ringsted	13/08
10.41.3	Susanne Jacobsen,67,Greve IF	Ballerup	28/07
10.42.5	Britt Rasmussen,68,Greve IF	Østerbro	19/05
10.42.6	Lisbeth Espersen,50,Hels.IF	Helsingør	17/08
10.42.89	Jeanette Frederiksen,66,Køge	Glostrup	25/06
10.43.8	Charlotte Rørhauge,65,Herlev	Lyngby	10/09
10.46.4	Charlotte Larsen,63,KIF	Tyskland	30/04
10.48.7	Pernille Meier,63,KIF	Glostrup	11/08
10.49.2	Carol Hansen,64,AabenraaIG	Esbjerg	12/06
10.50.1	Pia Petersen,70,LillerødIF	Ringsted	13/08
10.51.1	Helle Døssing,58,Århus 1900	Århus	30/08
10.51.2	Marianne Sand,69,Rds.Freja	Vejle	28/08
10.51.5	Susanne Clausen,68,IK Olympia	Ballerup	11/06
10.52.0	Charlotte Jensen,67,Herlufsh.	Lyngby	11/09
10.54.8	Helle Thrysøe,65,AalborgFF	Esbjerg	12/06
10.55.4	Inga Nielsen,66,Kilen	Aalborg	13/08
11.00.0	Rie Thiesson,68,Aalborg FF	Vejle	27/08
11.00.9	Lone Frederiksen,70,Vord.AC	Ringsted	13/08
11.05.6	Alice Nielsen, ,Blovstrød	Ringsted	13/08
11.06.4	Christa Schärfe,70,AK Brøndby	Vejle	27/08
11.06.5	Rikke Schamaitat,70,HvIF	Ringsted	13/08
11.06.8	Malene Kjærsgård,66,KTA	Østerbro	14/08
11.07.6	Lotte Jespersen,59,OGF	Århus	11/06
11.08.4	Anita Søholm,67,Århus 1900	Vejle	27/08
11.10.4	Lisbeth Nielsen, ,Herlufsholm	Balle.	28/07
11.12.5	Lone Buhl,66,Kolding KFUM	Esbjerg	12/06
11.14.7	Dorthe Morell,70,Greve IF	Herlufsh.	26/05
11.15.2	Vibeke Rasmussen,47,RødovreAC	Rolvsrud	24/06
11.16.8	Camilla Jacobsen,71,BallerupAK	Ringst.	13/08
11.17.3	Helle Burlin,67,Ballerup AK	Ringsted	13/08
11.17.6	Ina Eliasen,68,SØA	Vejle	28/08
11.19.6	Jeanet Jensen,71,Viking	Rønne	10/08

ALLE TIDERS BEDSTE

8.42.3	Loa Olafsson, KIF	78
8.57.8	Dorthe Rasmussen, GIC	83
9.19.8	Connie Olsen, KIF	78
9.25.17	Charlotte Kaagh, Viking	83
9.26.5	Kersti Jacobsen, AK 73	79
9.26.7	Anette Hansen, Hels.IF	80
9.35.4	Kirsten Hansen, VejleIF	77
9.37.3	Mie Poulsen Jensen, Aun.	80
9.39.5	Susan Olsen, AabenraaIG	81
9.43.23	Ulla Nielsen, Viborg AF	82
9.43.7	Trine B.Pedersen, Hellas	83
9.46.5	Helle Jørgensen, KIF	83
9.47.7	Mette H.Hansen, Herlev	82
9.51.7	Nina Christiansen, FIF	80
9.52.2	Gitte Christensen, AFF	80
9.53.0	Lis M.Nielsen, VojensAF	73
9.53.1	Lone Dybdal, Århus 1900	83
9.55.2	Marianne Petersen, FIF	76
9.56.5	Hanne Bundgård, FIF-Hil.	81
9.57.4	Heidi Christiansen, Køge	82
9.57.6	Karna Bjarup, Grenå	74
9.59.5	Karina Henriksen, Greve	77
10.00.6	Lise Kristiansen, AIK	76
10.03.6	Shannet Nielsen, Gullf.	81
10.08.4	Hanne Rasmussen, GIC	82
10.09.6	Karin T.Hansen, Ball.AK	83
10.12.87	Mariann Runge, Greve IF	83
10.13.31	Trine Ørholm, Trong. IF	82
10.13.8	Anette Laursen, Rds.Fr.	75
10.13.8	Tina Olsen, Bagsværd AC	81
10.17.4	Ditte Lindgård, SIGI	81
10.17.6	Dorthe Kipp, Århus 1900	78
10.19.8	Karina Bennike, Freja O.	78
10.20.7	Lene Christensen, Fr.Ho.	80
10.20.8	Lisbeth Espersen, Hels.	80
10.21.05	Gitte Nørgård, Aalb.FF	83
10.21.5	Charlotte Jensen, HG	81
10.22.0	Tina Lagermann, Gullf.	81
10.25.4	Lene Arildskov, KIF	75
10.25.5	Lizette Yrsgård, Ringst.	81
10.25.8	Lotte Jespersen, OGF	79
10.26.0	Karin Pagård, RødovreAC	74
10.26.0	Kitt Johnson, Freja Od.	80
10.26.3	Yvonne Arnecke, KIF	79
10.26.3	Aino Jensen, HivdovreIF	82
10.26.6	Berit Hvid, HelsingørIF	76
10.26.6	Tine Jørgensen, GIC	82
10.28.3	Jeanette Frederiksen,Kø.	81
10.28.4	Hanne Jensen, AK 73	76
10.28.6	Nini Thomsen, RødovreAC	79

3.000 m løb - kvinder

Junior, Piger

9.25.17 Charlotte Kaagh,64,Viking
9.43.7 Trine B.Pedersen,66,Hellas
9.46.5 Helle Jørgensen,63,KIF
10.09.6 Karin T.Hansen,65,Ballerup AK
10.12.87 Mariann Runge,64,Greve IF

10.21.05 Gitte Nørgård,68,Aalborg FF
10.25.7 Hanne Rasmussen,67,Glostrup IC
10.29.6 Anette Nørgård,64,Skive AM
10.38.0 Mette Abrahamsen,66,Århus 1900
10.39.9 Lizette Yrsgård,67,Hellas

10.40.8 Hanne Kjærsgård,68,Ringsted IF
10.41.3 Susanne Jacobsen,67,Greve IF
10.42.5 Britt Rasmussen,68,Greve IF
10.42.89 Jeanette Frederiksen,66,Køge
10.43.8 Charlotte Rørhauge,65,Herlev

10.46.4 Charlotte Larsen,63,KIF
10.48.7 Pernille Meier,63,KIF
10.49.2 Carol Hansen,64,Aabenraa IG
10.50.1 Pia Petersen,70,Lillerød IF
10.51.2 Marianne Sand,69,Randers Freja

10.51.5 Susanne Clausen,68,IK Olympia
10.52.0 Charlotte Jensen,67,Herlufsholm
10.54.8 Helle Thysøe,65,Aalborg FF
10.55.4 Inga Nielsen,69,Kilen
11.00.0 Rie Thiesson,68,Aalborg FF

p-18

9.43.7 Trine B.Pedersen,66,Hellas
10.09.6 Karin T.Hansen,65,Ballerup AK
10.38.0 Mette Abrahamsen,66,Århus 1900
10.42.89 Jeanette Frederiksen,66,Køge
10.43.8 Charlotte Rørhauge,65,Herlev

10.54.8 Helle Thrysøe,65,Aalborg FF
10.55.4 Inga Nielsen,66,Kilen
11.06.8 Malene Kjærsgård,66,KTA
11.12.5 Lone Buhl,66,Kolding KFUM
11.24.1 Tina Olsen,65,Bagsværd AC

11.39.4 Mette Eriksen,65,Trongården IF
11.45.3 Anette Vartoft,66,Aalborg FF

p-16

10.21.05 Gitte Nørgård,68,Aalborg FF
10.25.7 Hanne Rasmussen,67,Glostrup IC
10.39.9 Lizette Yrsgård,67,Hellas
10.40.8 Hanne Kjærsgård,68,Ringsted IF
10.41.3 Susanne Jacobsen,67,Greve IF

10.42.5 Britt Rasmussen,68,Greve IF
10.51.5 Susanne Clausen,68,IK Olympia
10.52.0 Charlotte Jensen,67,Herlufsholm
11.00.0 Rie Thisson,68,Aalborg FF
11.08.4 Anita Søholm,67,Århus 1900

11.7.3 Helle Burlin,67,Ballerup AK
11.17.6 Ina Eliasen,68,SØA
11.27.4 Dorthe Olsson,67,Hvidovre IF
11.39.1 Jette Nielsen,68,Esbjerg AF
11.58.8 Dorthe Nielsen,67,Herlufsholm

p-14

10.50.1 Pia Petersen,70,Lillerød IF
10.51.2 Marianne Sand,69,Randers Freja
11.00.9 Lone Frederiksen,70,Vordingborg AC
11.06.4 Christa Schärfe,70,AK Brøndby
11.06.5 Rikke Schamaitat,70,Hvidovre IF

11.05.6 Alice Nielsen, ,Blovstrød
11.14.7 Dorthe Morell,70,Greve IF
11.19.9 Diane Callesen,69,Viking
11.27.3 Kristine Nielsen,69,Lillerød IF
11.29.0 Anette Otterdahl,70,Ballerup AK

11.31.4 Anita Olsson,69,Greve IF
11.33.7 Lene Poulsen,69,Århus 1900
11.35.8 Britta Christensen,70,Greve IF
11.36.0 Gitte Jensen,69,Herlev
11.36.6 Tine Mygind,69,AK Brøndby

p-12

11.16.8 Camilla Jacobsen,71,Ballerup AK
11.9.6 Jeanet Jensen,71,Viking
11.33.8 Anja Hansen,71,Viby IF
11.34.3 Ane Skak,71,Viby IF
12.02.9 Hanne Sørensen,72,Esbjerg AF

12.16.0 Anette Bruselius,71,Greve IF
12.17.5 Jeanette Thorsen,71,Viking
12.37.6 Pernille Hjort, ,Blovstrød
12.39.5 Jennifer Yrsgård,72,Ringsted IF
12.50.3 Linda Denu,71,GKI

12.53.8 Susan Bruselius,73,Greve IF
12.59.3 Christina Hougaard,72,Ringsted IF
13.09.3 Camilla Haals, ,Blovstrød
13.20.1 Susanne Andersen,73,Helsingør IF
13.20.7 Sesse Kristensen,71,FIF

3.000 m løb - mænd

7.46.30	Niels Kim Hjort,59,Skive AM	Oslo	28/06
8.08.1	Flemming Jensen,58,Herlev	Østerbro	19/05
8.12.42	Kenneth Andreasen,63,Freja Od.	Østerbro	15/08
8.18.9	Henning Brandt,60,AK 73	Østerbro	19/05
8.22.0	Lars Aagaard,64,OGF	Østerbro	19/05
8.24.53	Lars B.Sørensen,57,KIF	Østerbro	15/08
8.25.4	Bjørn Thygesen,57,HelsingørIF	Rundforbi	09/06
8.26.2	Christian Wolfsberg,57,FIF	Østerbro	19/05
8.28.8	Henrik Albahn,60,Holte	Rundforbi	09/06
8.30.6	Søren Munch,62,SAK 77	Århus	14/06
8.32.	Ole Hansen,63,Århus 1900	Malmö	01/08
8.32.8	Bent Povlsen,61,AK 73	Østerbro	19/05
8.36.0i	Poul Seedorff,61,Kolding KFUM	Rødovre	23/01
8.36.3	Peter Würtz,61,Aalborg AK	Aalborg	01/10
8.36.6	Peter Troldborg,63,Holstebro	Aalborg	24/08
8.37.0	Jan Vegeberg,61,Køge	Ballerup	28/07
8.37.8	Stig Nørregård,61,Århus 1900	Århus	15/08
8.38.5	Henrik W.Larsen,61,Freja Od.	Aalborg	01/10
8.38.9	Carsten Borgen,65,IK Olympia	Østerbro	19/05
8.39.2i	Carsten Christiansen,64,Sparta	Rødovre	23/01
8.39.3	Thomas Okkels,57,KIF	Ringsted	23/08
8.41.3	Vagn Olsen, ,Aalborg AK	Aalborg	28/07
8.41.7	Jørgen Andersen,61,AK Brøndby	Tårnby	31/08
8.42.0	Per B.Mathiasen,55,AalborgAK	Aalborg	24/08
8.42.6	Dan G.Olsen,60,GKI	Rundforbi	09/06
8.42.3i	Ole Skovengård,53,Sparta	Rødovre	09/01
8.44.3	Jørgen Holt,47,AGF	Århus	11/08
8.44.7	Niels Nygård,53,Skive AM	Århus	14/06
8.46.3	Henrik Jacobsen,61,Sparta	Tårnby	31/08
8.46.9	Jens Ole Kjærsgård,59,Årh.1900	Århus	11/08
8.47.0	Finn R.Andersen,55,AGF	Århus	14/06
8.47.7	Kristen Svendsen,60,Skive AM	Århus	14/06
8.48.4	Ole Lynge,53,KIF	Østerbro	19/05
8.49.3	Henrik Skov,64,Bagsværd AC	Fuglsø	28/07
8.49.4	Thomas Sørenen,63,Køge	Ballerup	28/07
8.49.8i	Jens Wørzner,57,Herlufsholm	Rødovre	09/01
8.50.6	Mads Thomsen,55,AK 73	Ballerup	28/07
8.51.1	Preben Henriksen,59,KoldingKFUM	Kolding	28/09
8.51.2	Svend Pedersen,49,Bagsværd AC	Tårnby	31/08
8.51.6	Ove Jensen,60,Freja Odense	Odense	19/05
8.51.7	Anders Madsen,60,Sparta	Ballerup	28/07
8.51.7	Tonny Andersen,64,VordingborgAC	Baller.	28/07
8.51.9	Ole Riis Nielsen,65,Aalborg AK	Aalborg	30/04
8.52.8	Michael Petersen,66,Vord.AC	Rundforbi	09/06
8.52.8	Jørn Warming,46,Kolding KFUM	Kolding	28/09
8.53.7	Jens H.Nielsen,59,Skive AM	Århus	14/06
8.53.85	Claus Mortensen, ,AK Delta	Østerbro	15/08
8.54.1	Carsten Hørbye,66,Bagsværd AC	Rundforbi	09/06
8.54.59	Per Hofmann,58,AGF	Malmö	17/09
8.54.7	Frank N.Hansen,56,AGF	Århus	14/06

ALLE TIDERS BEDSTE

7.46.30	Niels Kim Hjort, SkiveAM	83
7.52.4	Gert Kærlin, AK 73	73
7.54.0	Allan Zachariasen, Fr.Od.	81
7.55.92	Henrik Jørgensen, Herlev	82
7.56.8	Jørn Lauenborg, Freja Od.	73
7.57.4	Tom B.Hansen, Skovbakken	73
7.58.89	Keld Johnsen, Skive AM	82
8.04.0	Flemming Kempel, R.KFUM	70
8.04.37	Ole Hansen, Århus 1900	82
8.05.4	Karl Åge Søltoft, Herluf.	73
8.06.9	Ruben Sørensen, Rds.Fr.	79
8.07.0	Jørgen Dam, Viborg AF	64
8.07.90	Karten Hald, AGF	77
8.08.1	Flemming Jensen, Herlev	83
8.08.4	Ole Hjort, Freja Odense	73
8.10.4	Steen Sveidahl, Sparta	68
8.10.6	Gerd Larsen, Aabenraa IG	74
8.11.6	Wigmar Pedersen, AGF	72
81.2.0	Søren Romby, AGF	68
8.12.42	Kenneth Andreasen, Fr.Od.	83
8.12.6	Gunnar Nielsen, KIF	56
8.13.0	Bo Nytofte, AK 73	79
8.13.6	Sigfred Kristensen, Skive	68
8.14.1	Claus S.Jensen, KIF	81
8.14.2	Ib Planck, FIF	53
8.14.2	Lars B.Sørensen, KIF	81
8.14.4	Knud-Erik Hede, KIF	69
8.14.6	Thyge Thøgersen, Gullf.	57
8.14.6	Claus Børsen, AGF	64
8.14.8	Peer Bagge, Korsør AK	74
8.16.0	Niels Nielsen, Viborg AF	61
8.16.9	Kim Taylor, Atletica	82
8.17.0	Jørgen Jensen, AGF	67
8.17.10	Thomas Sørensen, Køge	82
8.17.2	Jørgen Hein, Aalborg AK	77
8.17.4	Steen Christensen, Fr.Od.	80
8.17.5	Bjarne Brøndum, Freja Od.	78
8.17.6	Prebe Glue, Århus Fremad	67
8.17.6	Bent Poulsen, AK 73	81
8.18.4	Henry Nielsen, Nr.Sundby	34
8.18.9	Henning Brandt, AK 73	83
8.19.2	Ole St,Mortensen, Rds.Fr.	68
8.19.5	Søren Munch, SAK 77	81
8.19.8	Niels Nygård, Skive IK	75
8.20.0	Aage Poulsen, HelsingørIF	50
8.20.9	Ole Lynge, VordingborgAC	80
8.21.0	Per Hoffmann, Ben Hur	81
8.21.2	Peter Helmer, Fr.Holbæk	73
8.21.4	Preben Nielsen, Freja Od.	73
8.21.6	Poul Jensen, IFK Aalborg	58

3.000 m løb - mænd

Junior, Drenge

8.12.42 Kenneth Andreasen,63, Freja Odense
8.22.0 Lars Aagaard,64,OGF
8.32. Ole Hansen,63,Århus 1900
8.36.6 Peter Troldborg,63,Holstebro
8.38.9 Carsten Borgen,65,IK Olympia

8.39.2i Carsten Christiansen,64,Sparta
8.49.3 Henrik Skov,64,Bagsværd AC
8.49.4 Thomas Sørensen,63,Køge
8.51.7 Tonny Andersen,64,Vordingborg AC
8.51.9 Ole Riis Nielsen,65,Aalborg AK

8.52.8 Michael Petersen,66,Vordingborg AC
8.53.85 Claus Mortensen, ,AK Delta
8.54.1 Carsten Hørbye,66,Bagsværd AC
8.57.5 Jens Chr.Jørgensen,64,Bagsværd AC
8.58.5 Peter Smidt,64,Bagsværd AC

8.59.1 Kenn Mygind,65,AK Brøndby
9.00.0 Kim Sørensen,65,Køge
9.00.7 Erik Jylling,68,Aalborg AK
9.00.8 Lars Grill,66,Århus 1900
9.01.2 Arnt Dahlgren,64,Kolding KFUM

9.01.4 Per H.Hakmann,67,Helsingør IF
9.01.9 Anders Munch,66,SAK 77
9.03.3 Ole Hjort,63,Langgarverne
9.04.3 Erik L.Sørensen,66,Atletica
9.05.8 Jesper Larsen,67,Sparta

d-18

8.38.9 Carsten Borgen,65,IK Olympia
8.51.9 Ole Riis Nielsen,65,Aalborg AK
8.52.8 Michael Petersen,66,Vordingborg AC
8.54.1 Carsten Hørbye,66,Bagsværd AC
8.59.1 Kenn Mygind,65,AK Brøndby

9.00.0 Kim Sørensen,65,Køge
9.00.8 Lars Grill,66,Århus 1900
9.01.9 Anders Munch,66,SAK 77
9.04.3 Erik L.Sørensen,66,Atletica
9.06.9 Jess Mathiasen,65,Tåstrup IK

9.08.5 Erik P.Andreasen,66,Sparta
9.09.6 Johnny Nielsen,65,Tåstrup IK
9.09.7 Ulf Andersen,66,Ben Hur
9.10.0 Jan Eshøj,66,Svendborg
9.12.3 Martin Hornsved,66,Århus 1900

d-16

9.00.7 Erik Jylling,68,Aalborg AK
9.01.4 Per H.Hakmann,67,Helsingør IF
9.05.8 Jesper Larsen,67,Sparta
9.09.3 Niels Ferdinansen,67,SØA
9.09.4 Asger Westh,67,Viking

9.11.7 Helmuth Stuven,67,Hellas
9.18.9 Kjeld Graversen,67,Korsør AK
9.18.9 Kåre Sørensen,67,SNIK
9.19.1 Kim Nicolaisen,67,Aabenraa IG
9.20.0 Orla Mortensen,67,Dybvad IK
9.20.2 Jan Krogsgård,67,Blovstrød
9.23.0 Jesper Høegh,67,KIF
9.24.1 Jes Rasmussen,67,Herlev
9.26.6 Jesper Jørgensen,67,Hvidovre IF
9.28.2 Henrik Toft,67,SAK 77

d-14

9.24.8 Rasmus Møller,69,Aalborg AK
9.25.2 Henrik J.Olsen,69,OGF
9.44.8 Jan Schultz,69,Aabenraa IG
9.46.8 Ole Tvistholm,69,Ringkøbing
9.47.8 Per M.Hansen,69,Atletica

9.47.9 Lars Iversen,70,OGF
10.06.1 Thomas Andersson,69,Greve IF
10.08.1 Jens Münter,70,Køge
10.08.3 Kuno Hansen,70,Rødovre AC
10.24.1 Lars Qvist,69,Ringkøbing

10.37.6 John Thue Thomsen,69,Ringkøbing

d-12

9.48.8 Torben Petersen,71,AK Brøndby
10.23.0 Jan Hvarre,71,Aalborg AK
10.36.2 Anders Gudme,71,KTA
11.00.0 Brian Jensen,71,Freja Odense
11.14.5 Mads Madsen,71,Young Boys

11.19.1 Kenneth Andersen,73,Ballerup AK
11.20.8 Lars H.Hansen,71,Ballerup AK
11.31.0 Jacob Thaisen,72,Ballerup AK
11.41.8 Thomas Andreasen,71,Greve IF
11.50.5 Lars Hørbye,71,Bagsværd AC

11.51.1 Andre Christensen,73,Greve IF
11.56.2 Henrik F.Sørensen,71,Ballerup AK
11.58.0 Kasper B.Jacobsen,73,Bagsværd AC
11.06.7 Thomas Nielsen,73,Blovstrød
11.07.5 Jesper Hvitved,73,Blovstrød

5.000 m løb - kvinder

15.29.7	Dorthe Rasmussen,60,Glos.IC	Vallensbæk	31/05
16.56.2	Lone Dybdal,55,Århus 1900	Århus	25/08
17.13.1	Mette H.Hansen,62,Herlev	Ballerup	30/06
17.23.4	Ulla Nielsen,53,Viborg AF	Aalborg	21/08
17.46.9	Helle Jørgensen,63,KIF	Østerbro	26/04
17.47.1	Lise Kristiansen,51,Fr.Holbæk	Østerbro	02/08
18.05.2	Britta H.Sørensen,46,Odder	Århus	25/08
18.09.1	Vibeke Nielsen,49,Langgarverne	Brøndby	03/07
18.35.9	Anna Haals,47,Blovstrød	Brøndby	03/07
18.43.4	Charlotte Larsen,63,Sparta	Østerbro	05/10
18.47.8	Susanne Jacobsen,67,Greve IF	Brøndby	22/09
18.59.6	Helle Døssing,58,Århus 1900	Århus	25/08
19.04.0	Lone Nielsen,48,Langgarverne	Vallensb.	31/05
19.11.3	Anne Larsen,60,Tåstrup IK	Vallensbæk	31/05
19.17.9	Ellis Bugge,39,Aalborg FF	Aalborg	21/08
19.20.2	Karen M.Andersen, ,Tåstrup IK	Brøndby	03/07
19.20.9	Hanne Kjærsgård,68,Ringsted IF	Ringsted	21/09
19.27.4	Charlotte Jensen,67,Herlufsh.	Herlufsh.	21/09
19.28.0	Carol Hansen,64,Aabenraa IG	Vojens	04/05
19.28.4	Inge Schmidt, ,AK Delta	Brøndby	03/07
19.28.9	Christa Schärfe,70,AK Brøndby	Brøndby	22/09
19.33.8	Vibeke Rasmussen,47,RødovreAC	Hvidovre	31/07
19.38.0	Lotte Jespersen,59,OGF	Odense	19/05
19.40.0	Elin Laursen,49,Rds.FrejaM	Randers	07/06
19.45.4	Susanne Nielsen,63,Tåstrup IK	Vallensb.	31/05
19.50.1	Ina Eliasen,68,SØA	Brøndby	22/09
19.55.3	Dorrit Lillelund,43,AIF	Hvidovre	31/07
19.57.0	Jytte Bech,35,Tåstrup IK	PuertoRico	23/09
20.06.7	Anja Hansen,71,Viby IF	Viby	06/10
20.07.0	Lise Madsen, ,Nyborg	Odense	19/05
20.22.5	Karin Nielsen, ,Blovstrød	Brøndby	03/07
20.24.4	Sussi Jespersen,35,Hellas	Brøndby	03/07
20.26.5	Dudi Hornemann,58,AK 73	Østerbro	22/09
20.28.5	Elly Larsen,39,Langgarverne	Aalborg	21/08
20.32.3	Gerd Hjort,59,Langgarverne	Østerbro	18/09
20.34.4	Inga S.Christensen,38,Aalb.AK	Aalborg	21/08
20.36.7	Marianne Sand,69,Randers Fr.	Randers	23/08
20.36.8	Bente N.Petersen,69,SØA	Brøndby	22/09
20.40.5	Hanne Lytje,43,Langgarverne	Brøndby	03/07
20.45.0	Birthe T.Hansen, ,Svendborg	Odense	19/05
20.46.5	Anette Bruselius,71,Greve IF	Brøndby	02/06
21.01.0	Susanne Kristensen,64,Ben Hur	Østerbro	22/09
21.10.3	Ane Skak,71,Viby IF	Viby	06/10
21.11.8	Eva Svensson,67,Greve IF	Brøndby	22/09
21.12.5	Kirsten Hansen,65,Ben Hur	Østerbro	22/09
21.17.4	Linda Madsen,64,Glostrup IC	Østerbro	22/09
21.18.4	Maria Nielsen,70,Hvidovre IF	Brøndby	22/09
21.26.5	Dorte Nielsen,67,Herlufsholm		
21.27.0	Minna Bendix,65,Laggarverne	Vallensbæk	31/05
21.31.8	Lone Kjær,67,Holstebro	Holstebro	24/08

ALLE TIDERS BEDSTE

15.08.8	Loa Olafsson, KIF	78
15.29.7	Dorthe Rasmussen, GIC	83
16.37.3	Charlotte Kaagh, Viking	82
16.53.8	Annette Hansen, Hels.IF	80
16.56.2	Lone Dybdal, Århus 1900	83
17.09.3	Ulla Nielsen, Viborg AF	81
17.10.2	Mette H.Hansen, Herlev	82
17.45.6	Karin T.Hansen, Ball.AK	82
17.46.9	Helle Jørgensen, KIF	83
17.47.1	Lise Kristiansen, Fr.Holb.	83
17.55.9	Shannet Nielsen, Gullfoss	81
18.05.2	Britta H.Sørensen, Odder	83
18.09.1	Vibeke Nielsen, Langgarv.	83
18.11.6	Tina Lagermann, Gullfoss	81
18.15.2	Yvonne Arnecke, KIF	79
18.15.4	Lisbeth Espersen, Hels.	80
18.23.3	Trine B.Pedersen, Hellas	81
18.28.6	Lotte Jespersen, OGF	80
18.29.1	Bodil Piper, Vordingborg	82
18.32.0	Karina Benneke, Freja Od.	78
18.32.9	Hanne Bundgård, FIF-Hill.	81
18.35.9	Anne Haals, Blovstrød	83
18.38.8	Anette Lauritsen, Hels.IF	81
18.41.0	Britt Rasmussen, Greve IF	81
18.41.2	Sigrid Sucker, IK Olympia	80
18.43.4	Charlotte Larsen, Sparta	83
18.45.2	Ane Lando, Holte	82
18.47.6	Kirsten M.Petersen,Skovb.	82
18.47.8	Susanne Jacobsen, GreveIF	83
18.49.2	Aino Jensen, Hvidovre IF	81
18.52.3	Menja Stapelfeld , Esb.AF	79
18.55.0	Dorthe Olsson, HvidovreIF	81
18.55.3	Marie Street, Gullfoss	81
18.56.0	Lise Sieg, Skive AM	79
18.56.2	Marianne Flytting, FIF	79
18.59.6	Helle Døssing, Århus1900	83
19.03.3	Vibeke Rasmussen, RAC	79
19.04.0	Lone Nielsen, Langgarver.	83
19.09.4	Nini Thomsen, Rødovre AC	79
19.09.7	Lis Christensen, Tåst.IK	82
19.11.3	Anne Larsen, Tåstrup IK	83
19.17.0	Anette Nørgård, Skive AM	81
19.17.9	Ellis Bugge, Aalborg FF	83
19.20.2	Karen M.Andersen, TIK	83
19.20.9	Hanne Kjærsgård, Ring.IF	83
19.21.0	Dorte Jensen, Nyborg	79
19.21.6	Tine Jørgensen, Glost.IC	81
19.21.7	Krista Andreasen,Ar.1900	81
19.27.4	Charlotte Jensen, Herluf.	83
19.28.0	Carol Hansen, AabenraaIG	83

5000 m - kvinder

Junior, Piger

17.46.9 Helle Jørgensen,63,KIF
18.43.4 Charlotte Larsen,63,Sparta
18.47.8 Susanne Jacobsen,67,Greve IF
19.20.9 Hanne Kjærsgård,68,Ringsted IF
19.27.4 Charlotte Jensen,67,Herlufsholm

19.28.0 Carol Hansen,64,Aabenraa IG
19.28.9 Christa Scharfe,70,AK Brøndby
19.45.4 Susanne Nielsen,63,Tåstrup IK
19.50.1 Ina Eliasen,68,SØA
20.06.7 Anja Hansen,71,Viby IF

20.36.7 Marianne Sand,69,Randers Freja
20.36.8 Bente N.Pedersen,69,SØA
20.46.5 Anette Bruselius,71,Greve IF
21.01.0 Susanne Kristensen,64,Ben Hur
21.10.3 Ane Skak,71,Viby IF

21.11.8 Eve Svensson,67,Greve IF
21.12.5 Kirsten Hansen,65,Ben Hur
21.17.4 Linda Madsen,64,Glostrup IC
21.18.4 Maria Nielsen,70,Hvidovre IF
21.26.5 Dorte Nielsen,67,Herlufsholm

21.27.0 Minna Bendix,65,Langgarverne
21.31.8 Lone Kjær,67,Holstebro
21.38.2 Kristina Nielsen,69,Lillerød IF
22.53.2 Susan Bruselius,73,Greve IF
23.35.2 Kirsten Jensen,70,Hvidovre IF

p-18 p-16 p-14

Se junior listen

p-12

20.06.7 Anja Hansen,71,Viby IF
20.46.5 Anette Bruselius,71,Greve IF
21.10.3 Ane Skak,71,Viby IF
22.53.2 Susan Bruselius,73,Greve IF
23.38.4 Nina Tvistholm,72,Ringkøbing

23.43.0 Linda Denu,71,GKI
24.52.6 Helle Jeppesen,72,Ringkøbing
26.29.3 Dorte Lybæk,72,Ringkøbing
27.15.3 Rie Gade Pedersen,73,Holstebro
28.11.7 Christina Hougaard,72,Ringsted IF

28.19.4 Kristina L.Lauridsen,73,Ringkøbing
30.52.0 Katrine Houmann,73,GKI

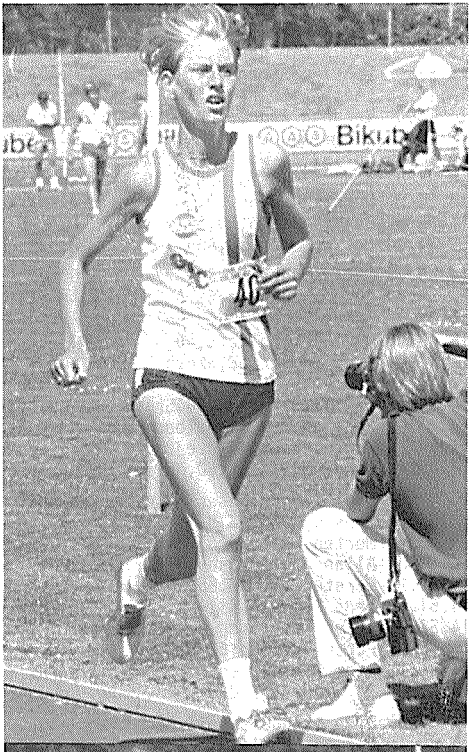

109

15,29,7 er ensbetydende med en plads mellem de 10 bedste på årets verdensrangliste for Dorthe Rasmussen.

109

Trine Ørholm og Annette Nørgård havde det ikke helt let ved TOP 12.Begge kan dog udvikle sig til gode langdistanceløbere.

5.000 m løb - mænd

13.45.0	Niels Kim Hjort,59,Skive AM	Södertälje	5/06
13.56.4	Henrik Jørgensen,61,Herlev	Ballerup	30/06
14.14.4	Lars B.Sørensen,57,KIF	Østerbro	22/08
14.16.4	Kenneth Andreasen,63,Freja O.	Fr.berg	06/08
14.18.96	Flemming Jensen,57,Herlev	Glostrup	26/06
14.21.99	Christian Wolfsberg,57,FIF	Glsotrup	26/06
14.22.57	Ole Hansen,63,Århus 1900	Lyngby	24/07
14.24.8	Henrik Albahn,60,Holte	Glostrup	21/04
14.25.87	Keld Johnsen,50,Skive AM	Lyngby	24/07
14.31.04	Per Hofmann,58,AGF	Århus	07/05
14.35.11	Søren Munch,62,SAK 77	Glostrup	26/06
14.37.7	John Skovbjerg,55,AGF	Århus	04/06
14.38.2	Bjørn Thygesen,57,Helsingør	IF Vallens.	31/05
14.41.08	Karl Åge Søltoft,49,Herlufsh.	Lyngby	24/07
14.43.0	Knud Madsen,58,Skovbakken	Århus	04/06
14.43.9	Ralph Petersen,55,Herlufsh.	Glostrup	23/08
14.44.5	Kurt Th.Straten,56,Skive AM	Holsteb.	07/05
14.44.9	Peter Würtz,61,Aalborg AK	Herlufsh.	08/05
14.46.1	Bent Jensen,44,Freja Od.	Østerbro	07/05
14.47.4	Henning Brandt,60,AK 73	Østerbro	22/08
14.47.5	Sven E.Kristensen,56,Atletica	Århus	31/07
14.47.9	Jens Hansen,63,Helsingør IF	Østerbro	02/08
14.48.2	Morten Nøddebo,57,Herlufsholm	Herlufs.	08/05
14.49.0	Allan Zachariasen,55,Fr.Od.	Århus	20/05
14.50.2	Carsten Borgen,65,IK Olympia	Østerbro	02/08
14.51.3	Bent Povlsen,61,AK 73	Østerbro	22/08
14.53.1	Peter Troldborg,63,Holstebro	Århus	13/09
14..53.5	Peter Gylling,62,Herlufsholm	Herlufs.	05/06
14.56.7	Jens Ole Kjærsgård,59,Århus.1900	Hvidov.	14/05
14.59.2	Stig Nørregård,61,Århus.1900	Århus	25/08
14.59.3	Finn R.Andersen,55,AGF	Århus	07/05
15.00.2	Thomas Okkels,57,KIF	Østerbro	02/08
15.01.2	Frank N.Hansen,56,AGF	Århus	26/04
15.02.1	Dan G.Olsen,60,GKI	Østerbro	17/06
15.02.1	Thyge Leth,58,FAK 63	Århus	25/08
15.04.2	Poul Seedorff,61,Sparta	Østerbro	18/09
15.04.4	Jess Mathiasen,65,Tåstrup IK	Greve	10/08
15.05.7	Henning Poulsen,57,Kol.KFUM	Århus	25/08
15.06.3	Preben Henriksen,59,Kol.KFUM	Århus	25/08
15.06.5	Ole Lynge,53,KIF	Østerbro	05/10
15.06.7	Jan Vegeberg,61,Køge	Ballerup	07/08
15.06.9	Niels Nygård,53,Skive AM	Århus	22/06
15.07.7	Kim Holm,56,SIGI	Nivå	30/08
15.07.78	Ole Hjortshøj,46,Skovbakken	Århus	31/07
15.08.5	Jens J.Munch,59,SIGI	Rundforbi	14/05
15.09.4	Bjarne Brøndum,43,Freja Od.	Aalborg	15/06
15.09.4	Kristen Svendsen,60,Skive AM	Århus	22/06
15.09.7	Per B.Mathiasen,55,Aalborg	AK Aalborg	09/09
15.10.4	Jens Chr.Jørgensen,64,BAC	Østerbro	02/08
15.10.5	Henrik S.Andersen, ,SNIK	Rundforbi	14/05

ALLE TIDERS BEDSTE

13.30.06	Henrik Jørgensen,Herlev	82
13.39.4	Gert Kærlin, AK 73	76
13.40.8	Jørn Lauenborg, Fr.Od.	73
13.45.0	Niels Kim Hjort, Skive	AM83
13.46.24	Keld Johnsen, Skive AM	82
13.48.2	Tom B.Hansen, Skovbak.	74
13.56.28	Allan Zachariasen, Fr.O.	82
13.59.0	Bo Nytofte, AK 73	75
14.00.4	Karl Åge Søltoft, Herlu.	75
14.00.5	Karsten Hald, AGF	79
14.02.4	Flemming Kempel, R.KFUM	70
14.04.0	Jørgen Dam, Viborg AF	64
14.08.4	Harry Munksgård, Skovb.	71
14.09.4	Thyge Thøgersen, Gullf.	56
14.09.8	Peer Bagge, Korsør AK	76
14.11.0	Ole Hjort, Freja Odense	73
14.11.26	Steen Christensen, Fr.O.	80
14.12.2	Steen Svejdahl, HvIF	67
14.13.70	Ole Hansen, Århus 1900	82
14.13.73	Kurt Th.Straten , Sk.AM	82
14.13.8	Lars B.Sørensen, KIF	81
14.15.0	Niels Nygård, Skive IK	75
14.15.6	Claus Børsen, AGF	64
14.16.0	Niels Nielsen, Viborg AF	61
14.16.4	Kenneth Andreasen, Fr.O.	83
14.17.0	Knud Erik Hede, KIF	69
14.17.0	Bent K.Larsson, Had.IF	76
14.17.2	Jørgen Jensen, AGF	67
14.18.6	Rudolf Thalund, Herning	71
14.18.8	Sven E.Kristensen, Atl.	81
14.18.96	Flemming Jensen, Herlev	83
14.19.0	Arne Stigsen, Viborg AF	76
14.21.99	Christian Wolfsberg,FIF	83
14.22.0	Per Hofmann, Ben Hur	81
14.22.4	Wigmar Pedersen, AGF	77
14.22.4	Jørgen Hein, Aalborg AK	77
14.22.5	John Skovbjerg, AGF	82
14.23.1	Finn R.Andersen, AGF	81
14.23.4	Sigfred Kristensen, Ski.	71
14.23.6	Søren Romby, AGF	66
14.23.8	Kim Taylor, Atletica	81
14.24.8	Henrik Albahn, Holte	83
14.25.0	Ib Planck, FIF	53
14.25.3	Claus S.Jensen, KIF	81
14.25.6	Gerd Larsen, AabenraaIG	74
14.25.9	Palle Vestergård,BenHur	79
14.26.4	Preben Nielsen, Freja O.	73
14.26.6	Peter Helmer, Fr.Holbæk	73
14.27.4	Bjarne Brøndum, Freja O.	78
14.29.4	Erik St.Laursen, Rds.Fr.	75

5.000 m løb - mænd

Junior, Drenge

14.16.4 Kenneth Andreasen,63,Freja Odense
14.22.57 Ole Hansen,63,Århus 1900
14.47.9 Jens Hansen,63,Helsingør IF
14.50.2 Carsten Borgen,65,IK Olympia
14.53.1 Peter Troldborg,63,Holstebro

15.04.4 Jess Mathiasen,65,Tåstrup IK
15.10.4 Jens Chr.Jørgensen,64,Bagsværd AC
15.13.6 Thomas Sørensen,63,Køge
15.21.5 Kenn Mygind,65,AK Brøndby
15.24.1 Johnny Nielsen,65,Tåstrup IK

15.28.4 Tonny Andersen,64,Vordingborg AC
15.29.0 Jan Eshøj,66,Svendborg
15.32.7 Martin Hornsved,66,Århus 1900
15.33.8 Peter Smidt,64,Bagsværd AC
15.35.0 Søren B.Laursen,63,Freja Odense

15.35.1 Erik Jylling,68,Aalborg AK
15.37.1 Michael Petersen,66,Vordingborg AC
15.38.8 Per H.Hakmann,67,Helsingør IF
15.39.8 Rene Jensen,66,Ballerup AK
15.39.9 Lars Aagaard,64,OGF

15.44.1 Claus Mortensen,64,AK Delta
15.45.0 Erik P.Andreasen,66,Sparta
15.45.6 Preben Jensen,65,Aalborg AK
15.47.4 Henrik Nygaard,66,Esbjerg AF
15.47.5 Preben Danborg,63,FIF

d-18

14.50.2 Carsten Borgen,65,IK Olympia
15.04.4 Jess Mathiasen,65,Tåstrup IK
15.21.5 Kenn Mygind,65,AK Brøndby
15.24.1 Johnny Nielsen,65,Tåstrup IK
15.29.0 Jan Eshøj,66,Svendborg

15.32.7 Martin Hornsved,66,Århus 1900
15.37.1 Michael Petersen,66,Vordingborg AC
15.39.8 Rene Jensen,66,Ballerup AK
15.45.0 Erik P.Andreasen,66,Sparta
15.45.6 Preben Jensen,65,Aalborg AK

15.47.4 Henrik Nygård,66,Esbjerg AF
15.47.9 Kim N.Pedersen,65,SØA
15.48.2 Jegvan Andreasen,66,Greve IF
15.52.5 Claus Benjaminsen,65,Vejle IF
15.53.1 Steffen Fjellander,65,Tåstrup IK

d-16

15.35.1 Erik Jylling,68,Aalborg AK
15.38.8 Per H.Hakmann,67,Helsingør IF
15.55.2 Helmuth Stuven,67,Hellas
16.02.0 Lars Krogsgård,67,Blovstrød
16.09.8 Asger Westh,67,Viking

16.13.6 Kjeld Graversen,67,Korsør AK
16.19.5 Claus Rasmussen,67,Hellas
16.20.4 Per Maagaard,68,Århus 1900
16.22.3 Jesper Høegh,67,KIF
16.32.0 Morten Dalsgård,67,FIF

16.34.5 Orla Mortensen,67,Dybvad IK
16.35.7 Jesper Larsen,67,Sparta
16.42.3 Allan Mortensen,67,Rødovre AC
16.44.0 Per Hansen,68,Kolding KFUM
16.50.4 Kent Knudsen,67,Heden

d-14

16.37.5 Rasmus Møller,69,Aalborg AK
17.12.5 Lars Iversen,70,OGF
17.30.5 Per M.Hansen,69,Atletica
17.49.4 Thomas Andersson,69,Greve IF
17.50.3 Ole Tvistholm,69,Ringkøbing

18.17.7 Bo Lond,69,Bagsværd AC
18.33.7 Michael Christensen,70,AK Brøndby
18.42.1 Thomas Laursen,69,Blovstrød

d-12

16.46.3 Torben Petersen,71,AK Brøndby
17.41.0 Erik Hansen,73,Svendborg
18.18.0 Jan Hvarre,71,Aalborg AK
18.43.1 Jacob Thaisen,72,Ballerup AK
19.00.5 Kenneth Andersen,73,Ballerup AK

19.18.2 Kaspar Holm,71,SAS
19.44.0 Brian Jensen,71,Freja Odense
19.59.4 Thomas Andreasen,71,Greve IF
20.13.5 Martin Leonhard,71,FAK 63
20.17.1 Kristian Fiin,74,Blovstrød

20.26.0 Jeppe Pedersen,71,Hals
20.35.9 Lars H.Hansen,71,Ballerup AK
20.50.2 Andre Christensen,73,Greve IF
21.26.1 Henrik F.Sørensen,71,Ballerup AK
21.54.7 Claus Bækby,72,Ringkøbing

10.000 m løb - kvinder

32.02.89	Dorthe Rasmussen,60,GIC	Knarvik	03/09
35.37.0	Lone Dybdal,55,Århus 1900	Århus	16/08
37.02.3	Lise Kristiansen,51,Fr.Holbæk	Rundforbi	17/05
37.19.0	Britta H.Sørensen,46,Odder	Århus	16/08
37.36.8	Karin T.Hansen,65,Ballerup AK	Østerbro	28/09
38.32.0	Joan Carstensen,54,Århus 1900	Århus	06/06
38.38.7	Charlotte Larsen,63,KIF	Østerbro	13/04
38.48.1	Ella Grimm,47,Langgarverne	Rundforbi	17/05
39.03.3	Carol Hansen,64,AabenraaIG	Kolding	01/06
39.08.6	Vibeke Nielsen,49,Langgarverne	Rundf.	17/05
39.26.8	Anne Haals,47,Blovstrød	Østerbro	28/09
40.08.9	Anne Larsen,60,Tåstrup IK	Østerbro	13/04
40.14.9	Jytte Bech,35,Tåstrup IK	Rundforbi	17/05
40.17.0	Helle Døssing,58,Århus 1900	Århus	06/06
40.52.0	Elin Laursen,49,Rds.FrejaM	Aalborg	30/04
40.58.0	Hanne Lytje,43,Langgarverne	Rundforbi	17/05
41.36.6	Dorrit Lillelund,43,AIF	Aalborg	19/08
41.51.9	Jonna B.Nielsen,44,Aalborg AK	Aalborg	30/04
41.53.2	Dorrit Nielsen,47,Aalborg AK	Aalborg	19/08
41.59.5	Elly Larsen,39,Langgarverne	Rundforbi	17/05
42.03.8	Sussie Jespersen,35,Hellas	Aalborg	20/08
42.05.9	Dorte Thøgersen,48,Aalborg AK	Aalborg	18/08
42.06.0	Anita Søholm,67,Århus 1900	Århus	08/08
42.34.3	Inga S.Christensen,38,Aalb.AK	Aalborg	19/08
42.38.3	Gudny Krosstein,53,Langg.	Rundforbi	17/05
42.46.0	Dorte Hougaard,61,Grenå-Trust.	Århus	16/08
43.01.2	Sussie Jensen,69,Gullfoss	Østerbro	13/04
43.29.4	Lisbeth T.Christensen,48,Lang.	Rundf.	17/05
44.23.2	Anette Otterdahl,70,Ball.AK	Østerbro	08/08
44.34.2	Rigmor Christensen,31,Aalb.AK	Aalborg	30/04
44.45.0	Hanne Christensen,43,Årh.1900	Århus	08/08
44.47.0	Helle Jensen,69,Århus 1900	Århus	06/06
44.47.1	Anja Hansen,71,Viby IF	Viby	28/09
45.26.0	Mette Rosenkilde,68,GKI	Gentofte	13/09
46.02.1	Ulla Ludvig,49,Langgarverne	Rundforbi	17/05
46.12.9	Anne M.Christensen,50,Ben Hur	Østerbro	13/04
46.25.4	Annalise G.Jensen,37,Aalb.AK	Aalborg	30/04
47.23.2	Malene Bak,68,Vidar	Sønderborg	01/09
48.47.2	Elna Borregaard, ,Fjerritslev	Aalborg	19/08
49.03.1	Minna Hansen, ,	Østerbro	28/09
56.09.0	Katrine Houmann,73,GKI	Gentofte	13/09
61.41.0	Lotte Rosenkilde,71,GKI	Gentofte	13/09

ALLE TIDERS BEDSTE

31.45.4	Loa Olafsson, KIF	78
32.02.89	Dorthe Rasmussen, GIC	83
35.07.8	Kersti Jacobsen, AK 73	78
35.16.0	Ulla Nielsen, Viborg AF	81
35.18.4	Mette H.Hansen, Herlev	82
35.37.0	Lone Dybdal, Århus 1900	83
35.52.1	Anette Hansen,57,Hels.IF	80
36.10.7	Charlotte Kaagh, Viking	82
37.12.1	Lise Kristiansen, AIK	79
37.15.0	Yvonne Arnecke, KIF	79
37.19.0	Britta H.Sørensen, Odder	83
37.23.9	Vibeke Nielsen, Langg.	82
37.31.8	Karin T.Hansen, Ball.AK	82
37.40.6	Karina Benneke, Freja O.	78
37.40.6	Shannet Nielsen, Gullf.	80
37.46.4	Bodil Piper, Vordingb.	82
37.56.4	Tina Lagermann, Gullfoss	82
37.56.8	Susan Olsen, AabenraaIG	79

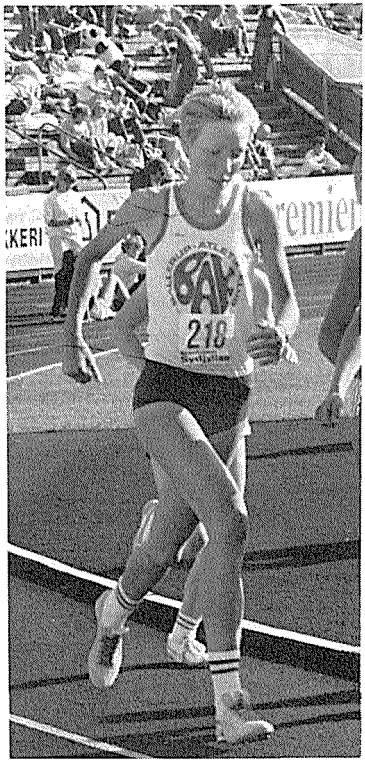

112
Karin Hansen,Ballerup bliver en af vore helt store langdistancenavne,hvis interessen altså holder!

VIRKLUND - Din vej til toppen

ALTID FORAN NÅR DET GÆLDER:

- **BERG** ATLETIKUDSTYR
- **SANDVIK** SPYD
- SKY POLE STANG-SPRING-STÆNGER
- STYRKETRÆNINGS UDSTYR
- PROJEKTERING og levering af atletikanlæg
- VORE KONSULENTER er lige ved hånden

Drej blot

06-836900

ELEKTRONISK NYHED!

TRÅDLØS PULSTESTER

med programmerbare grænser,
ukommelse, stopur samt timeur
(Kendt fra VM i Helsingfors)
Pris incl. moms kr. 2183.-

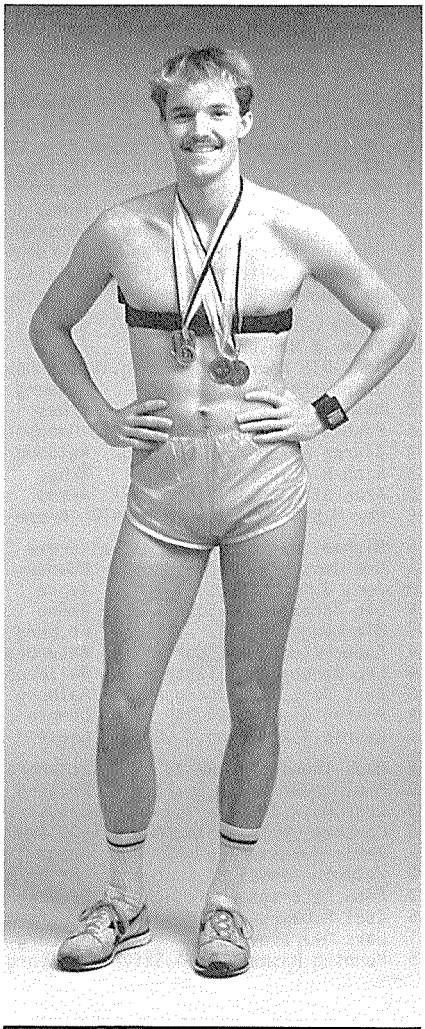

Morten Blumensaat
dansk mester i 10-kamp
HAR VALGT!!!

VGS VIRKLUND
GARANTI FOR KVALITET

a/s VIRKLUND
gymnastik- & skolemontering
TINDBJERGVEJ . VIRKLUND . DK-8600 SILKEBORG

10.000 m løb - mænd

28.06.74	Henrik Jørgensen,61,Herlev	Helsingfors	07/08
29.27.6	Sven E.Kristensen,56,Atl.	Århus	02/08
29.34.4	John Skovbjerg,56,AGF	Århus	02/08
29.45.2	Flemming Jensen,58,Herlev	Østerbro	01/05
29.48.6	Keld Johnsen,50,Skive AM	Kolding	11/06
29.51.7	Kurt Th.Straten,56,Skive AM	Århus	17/05
29.52.2	Ole Hansen,63,Århus 1900	Århus	17/05
29.52.5	Henrik Albahn,60,Holte	Ballerup	09/09
30.24.5	Søren Munch,62,SAK 77	Århus	17/05
30.30.7	Peter Würtz,61,Aalborg AK	Aalborg	14/09
30.31.0	Christian Wolfsberg,57,FIF	Østerbro	01/05
30.33.8	Bent Povlsen.61.AK 73	Østerbro	13/04
30.40.3	Carsten Borgen,65,IK Olympia	Østerbro	13/04
30.43.9	Ralph Petersen,55,Herlufsh.	Ballerup	17/08
30.45.0	Morten Nødedbo,57,Herlufsh.	Herlufsh.	29/05
30.47.9	Knud Madsen,58,Skovbakken	Århus	17/05
30.54.5	Bjørn Thygesen,57,Helsingør	Østerbro	01/05
30.54.5	Jens Wörzner,57,Herlufsh.	Herlufsholm	29/05
30.56.6	Karl Åge Søltoft,49,Herlh.	Herlufsh.	29/05
31.00.5	Jens Hansen,63,HelsingørIF	Ballerup	09/09
31.02.0	Thyge Leth,58,FAK 63	Århus	17/05
31.08.2	Frank N.Hansen,56,AGF	Århus	17/05
31.09.2	Jens Ole Kjærsgård,59,Ärh.1900	Århus	17/05
31.29.2	Jørn Warming,46,Kol.KFUM	Aalborg	19/08
31.33.2	Max Hygum,64,AGF	Århus	02/08
31.34.5	Preben Henriksen,59,Kol.KFUM	Odense	18/08
31.35.5	Bjarne Brøndum,43,Freja Od.	Aalborg	31/07
31.35.8	Finn R.Andersen,55,AGF	Århus	17/05
31.38.5	Arne Stigsen,45,Viborg AF	Århus	17/05
31.38.6	Per H.Hakmann,67,HelsingørIF	Greve	29/06
31.39.5	Michael Halvorsen,60,Sparta	Greve	29/06
31.42.4	Ove Jensen,60,Freja Odense	Odense	18/08
31.44.8	Jens J.Munch,56,SIGI	Rønne	16/04
31.47.9	Ole Jacobsen,49,SIGI	Rønne	16/04
31.54.9	Ole Lynge,53,KIF	Fr.berg	29/09
31.56.4	Gabor Klöczl,59,Sparta	Østerbro	28/09
31.58.4	Leo Jacobsen,58,TåstrupIK	Ballerup	17/08
31.59.8	Bent Just,52,Aalborg AK	Aalborg	30/04
31.59.9	Morten Nielsen,59,OGF	Odense	18/08
32.00.4	Henrik S.Andersen, ,SNIK	Greve	29/06
32.00.5	Mads Thonsen,55,AK 73	Østerbro	13/04
32.02.0	Poul Seedorff,61,Sparta	Fr.berg	29/09
32.02.3	Kent Holm,48,Atletica	Århus	17/05
32.06.0	Carsten Christansen,60,Ärh.1900	Århus	02/08
32.07.7	Peter Nordsmark,60,AGF	Århus	02/08
32.08.0	Helmuth Jensen,58,Langgarv.	Fr.berg	29/09
32.08.7	Finn Petersen,60,YoungBoys	Fr.berg	29/09
32.10.5	Carl P.Laursen,48,Hundested	Rundforb.	17/05
32.13.1	Lars Overskov,42,KIF	Fr.berg	29/09
32.14.5	Henning Rasmussen,44,SkiveAM	Aalborg	30/04

ALLE TIDERS BEDSTE

28.06.74	Henrik Jørgensen,Herlev	83
28.35.66	Keld Johnsen, Skive AM	82
29.06.21	Allan Zachariasen, Fr.O.	82
20.09.2	Jørn Lauenborg, Fr.Od.	72
29.09.8	Gert Kærlin, AK 73	73
29.11.4	Karl Åge Søltoft, Herlh.	74
29.11.43	Sven E.Kristensen, Atl.	82
29.29.0	Tom B.Hansen, Skovbakken	75
29.34.4	John Skovbjerg, AGF	83
29.35.7	Karsten Hald, AGF	79
29.38.3	Per Hofmann, Ben Hur	79
29.39.4	Harry Munksgård, Skovb.	71
29.40.4	Peer Bagge, Korsør AK	74
29.43.2	Jørgen Dam, Viborg AF	64
29.45.0	Thyge Thøgersen, Gullf.	57
29.45.2	Arne Stigsen, Viborg AF	76
29.45.2	Flemming Jensen, Herlev	83
29.51.2	Flemming Kempel, R.KFUM	70
29.51.7	Kurt Th.Straten, SkiveAM	83
29.52.2	Knud Erik Hede, AK 73	73
29.52.2	Ole Hansen, Århus 1900	83
29.52.5	Henrik Albahn, Holte	83
29.55.2	Bent K.Larsson, Hadersl.	76
29.55.6	Bjrane Brøndum, Freja O.	78
29.55.8	Finn Toftegård, Kalundb.	64
29.56.2	Jørgen Hein, Aalborg AK	76
29.57.8	Kim Taylor, Atletica	80
29.58.3	Erik St.Laursen, Rds.Fr.	78
30.00.4	Sigfred Kristensen, Ski.	69
30.02.6	Rudolf Thalund, Herning	72
30.03.8	Niels Nielsen, ViborgAF	61
30.05.8	Torben Rasmussen, Holte	62
30.06.0	Ole Hjort, Freja Odense	73
30.06.8	Palle Vestergård, B.H.	79
30.07.0	Jørgen Jensen, AGF	72
30.09.2	Steen Svejdahl, HvIF	66
30.10.4	Søren Romby, AGF	67
30.12.0	Steen Christensen, Fr.O.	80
30.12.6	Hans Chr.Petersen, Had.	72
30.14.1	Ole Lynge, Vordinb. AC	80
30.14.9	Niels Kim Hjort, Heden	79
30.15.0	Ralph Petersen, Herlufh.	82
30.16.4	Peter Helmer, Fr.Holbæk	74
30.18.0	Georg Olsen, KIF	73
30.18.6	Claus Børsen, AGF	67
30.20.8	Frederik Hauge, Ben Hur	55
30.21.6	Niels Nyggård, Skive IK	76
30.21.8	CHarles Andersen, GIC	62
30.24.2	Poul Jensen, AIK Vejg.	55
30.24.5	Søren Munch, SAK 77	83

10.000 m løb - mænd

Juninor, Drenge

29.52.2 Ole Hansen,63,Århus 1900
30.40.3 Carsten Borgen,65,IK Olympia
31.00.5 Jens Hansen,63,Helsingør IF
31.33.2 Max Hygum,64,AGF
31.38.6 Per H.Hakmann,67,Helsingør IF

32.32.3 Preben Danborg,63,FIF
32.39.4 Johnny Nielsen,65,Tåstrup IK
33.12.4 Jegvan Andersen,66,Greve IF
33.27.5 Lars Bang,66,Kilen
33.32.7 Jess Mathiasen,65,Tåstrup IK

33.35.1 Erik L.Sørensen,66,Atletica
33.37.3 Ulf Andersen,66,Ben Hur
33.38.9 Steffen Fjellander,65,Tåstrup IK
33.40.8 Lars Krogsgård,67,Blovstrød
33.42.9 Helmuth Stuven,67,Hellas

33.45.6 Peter Grann Nielsen,65,Blovstrød
33.49.7 Rasmus Møller,69,Aalborg AK
33.50.1 Ole Hjorth,63,Langgarverne
33.52.3 Jørgen Callesen,65,Aabenraa IG
33.55.5 Jesper Sommer,66,Køge

33.56.7 Henrik S.Nielsen,66,Mariager
34.12.8 Claus Benjaminsen,65,Vejle IF
34.14.0 Steen Bjergborg,65,Kolding KFUM
34.17.0 Kent Knudsen,67,Heden
34.20.0 Lars Abild,65,FAK 63

d-18

30.40.3 Carsten Borgen,65,IK Olympia
32.39.4 Johnny Nielsen,65,Tåstrup IK
33.12.4 Jegvan Andersen,66,Greve IF
33.29.5 Lars Bang,66,Kilen
33.32.7 Jess Mathiasen,65,Tåstrup IK

33.35.1 Erik L.Sørensen,66,Atletica
33.37.3 Ulf Andersen,66,Ben Hur
33.38.9 Steffen Fjelander,65,Tåstrup IK
33.45.6 Peter Grann Nielsen,65,Blovstrød
33.52.3 Jørgen Callesen,65,Aabenraa IG

33.55.5 Jesper Sommer,66,Køge
33.56.7 Henrik S.Nielsen,66,Mariager
34.12.8 Claus Benjaminsen,65,Vejle IF
34.14.0 Steen Bjergborg,65,Kolding KFUM
34.20.0 Lars Abild,65,FAK 63

d-16

31.38.6 Per H.Hakmann,67,Helsingør IF
33.40.8 Lars Krogsgård,67,Blovstrød
33.42.9 Helmuth Stuven,67,Hellas
34.17.0 Kent Knudsen,67,Heden
34.20.8 Jesper Høegh,67,KIF

34.57.7 Claus Rasmussen,67,Hellas
35.23.9 Jacob H.Hansen,67,Ballerup AK
37.56.4 Christian Hansen,68,Ballerup AK
38.55.0 Allan Rasmussen,68,GKI
38.59.0 Torben Ipsen,67,SIGI

40.46.6 Søren Millek,67,Vidar
42.58.2 Carsten Jørgensen, ,Vidar
43.03.0 Ole Nielsen, ,Vidar
43.59.6 Bent Sørensen,68,Viby IF

d-14

33.49.7 Rasmus Møller,69,Aalborg AK
37.02.9 Bo Lond,69,Bagsværd AC
45.18.0 Christian Morville,69,GKI
46.40.6 Jens Chr.Hvalsøe,69,Vidar
47.43.0 Peter Moltzen,69,GKI

48.20.0 Carsten Engel,70,SIGI
49.45.0 Jesper Kock,69,GKI
51.50.0 Jens Andersen,69,SIGI

d-12

35.17.5 Torben Petersen,71,AK Brøndby
46.40.6 Jens Chr.Hvalsøe,71,Vidar
46.57.7 Tommy Hansen,72,Poseidon
48.49.1 Brian Mathiesen,74,Vidar
52.00.0 Uffe Bjerre,76,Viby IF

55.41.1 Jesper Hansen,74,Viby IF
55.58.0 Martin Thygesen,71,GKI
55.59.0 Michael Ludvigsen,72,GKI
56.48.0 Nikolaj Palmskov,71,GKI
57.17.0 Kasper Morville,73,GKI

59.25.0 Henrik Hougård,72,GKI

Ole Hansen,Claus Scharnberg,Morten Nøddebo og Ralph Petersen bruger Cross-sæsonen til forberedelsen til næste års bane- og landevejssæson.

Kort hæk - kvinder

13.76	Helle Sichlau,57,KTA	Helsingfors	12/08
13.78	Lisbeth Pedersen,55,Sparta	Cwmbran	10/07
13.8	Dorthe Rasmussen,58,FIF	Tårnby	12/05
14.30	Janne Nexø,56,Glostrup IC	Østerbro	15/08
14.1	Lilli Søndergård,63,Glotrup IC	Østerbro	15/06
14.62	Janne Jørgensen,66,AK Brøndby	Glostrup	25/06
14.62	Anette Jensen,64,Aalborg FF	Aalborg	16/07
14.62	Lisbeth Nissen Petersen,57,TIF	Montargis	10/09
14.76	Birgitta Schelske,58,Sparta	Glostrup	25/06
14.6	Dorte Ebling,61,AK 73	Østerbro	04/06
14.6	Annemarie G.Pedersen,65,Holstebro	Aalborg	13/08
14.85	Dorte Klein,60,Esbjerg AF	Malmö	21/06
14.7	Laila Ankerstjerne,65,Glost.IC	Østerbro	02/07
15.18	Bente Larsen,65,Aalborg FF	Aalborg	16/07
15.20	Lise Wilbek,58,Trongården IF	Aalborg	05/06
15.37	Helle Vinkler,64,FAK 63	Aalborg	16/07
15.3	Lene Kjeldsen,61,Skovbakken	Århus	21/05
15.6	Simone Frandsen,61,Holte	Århus	21/05
15.6	Marianne Mølgaard,65,Rds.Real	Århus	14/05
15.6	Gitte Bergmann,64,Vidar	Sønderborg	04/06
15.85	Rikke Spurre,66,Aalborg FF	Aalborg	16/07
15.91	Nicole Mönkemöller,66,Trong.IF	Aalborg	05/06
15.7	Tina Petersen,68,AK 73	Østerbro	14/08
16.11	Merete Svendsen,52,Vejle IF	Vejle	07/05
15.9	Karen Schelske,60,Sparta	Århus	21/05
16.0	Jeanne Laursen,66,Sparta	Hvidovre	14/05
16.0	Marianne Brødsgaard,68,EsbjergAF	Glostrup	15/05
16.2	Nina Hansen,68,KTA	Brøndby	05/05
16.2	Anita Sølyst,61,KTA	Tårnby	12/05
16.2	Lone P.Sørensen,66,Skovbakken	Århus	28/05
16.2	Anette Lilholt,60,Hjørring	Viby	04/06
16.52	Merete Svenningsen,66,Rds.Real	Helsingbo.	10/07
16.3	Hanne Bendtsen,51,SAGA	Sundby	25/05
16.3	Lis Andersen,63,Skive AM	Kolding	28/05
16.3	Helle Clausen,67,FAK 63	Århus	05/06
16.4	May Bugge,67,Aalborg FF	Randers	11/05
16.4	Gitte Kjær-Hansen,63,Rds.Real	Grenå	29/05
16.6	Lisbeth J.Pedersen,67,viking	Rødovre	04/06
16.6	Kirsten Onsberg,44,Hv.Sande	HvideSande	30/07
16.6	Mette Qvistgaard,69,NA 80	Hvidovre	11/06
16.7	Gitte Christansen,66,Freja Od.	Odense	04/06
16.7	Anette Nielsen,65,Grenå-Trust.	Sittard	29/06
16.8	Janne Johansen,67,Køge	Køge	14/06
16.8	Eva Lohmann,64,Grenå-Trustrup	Sittard	29/06
16.9	Anette Kofoed,67,Stoholm	Randers	05/06
16.9	Dorte M.Nielsen,60,Viby IF	Århus	13/09
17.0	Charlotte Petersen,67,AK 73	Greve	11/06
17.0	Judy Jacobsen,66,AK Delta	Ringsted	14/08
17.1	Birgit H.Jensen,59,Aalborg FF	Aalborg	29/05
17.1	Susanne Nielsen,59,Viby IF	Aalborg	29/05
17.1	Maj-Britt Madsen,64,FIF	Ballerup	01/06
17.1	Ulla Magnussen,60,Hvidovre IF	Hvidovre	11/06

ALLE TIDERS BEDSTE

13.2	Dorthe Rasmussen, FIF	81
13.66	Margit Hansen, AK 73	75
13.5	Helle Sichlau, KTA	80
13.78	Lisbeth Pedersen, Sparta	83
13.8	Annelise D.Olesen, HvIF	70
14.0	Pia Lund, Skovbakken	72
14.0	Lise Wilbek, TrongårdenIF	77
14.30	Janne Nexø, Glostrup IC	83
14.1	Lilli Søndergård, Glost.IC	83
14.3	Susanne Flensborg, TIF	73
14.58	Irene Larsen, TrongårdenIF	79
14.62	Janne Jørgensen, AK Brønd.	83
14.62	Anette Jensen, Aalborg FF	83
14.62	Lisbeth N.Petersen, TIF	83
14.4	Alice Wiese, KTA	75
14.67	Gitte Bergmann, Vidar	82
14.68	Hanne Søndergård, Herlev	78
14.5	Nina Fahnøe, FIF	70
14.5	Inge Voigt, FIF	72
14.74	Dorte Ebling, AK 73	82
14.76	Birgitta Schelskem Sparta	83
14.77	Anita Sølyst, KTA	80
14.6	Lene Humlebæk, Hundested	80
14.6	Annemarie G.Pedersen,Hols.	83
14.85	Dorte Klein, Esbjerg AF	83
14.7	Laila Ankerstjerne, GIC	83
14.8	Grith Ejstrup, Skovbakken	72
14.8	Ulla Sørensen, AGF	72
14.8	Lisbeth Larsen, HvIF	81
15.05	Lene Kjeldsen, Skovbakken	79
14.9	Merete Nissen, Vejle IF	76
14.9	Tove Jørgensen, Skive IK	76
15.18	Bente Larsen, Aalborg FF	83
15.0	Anette Kromann, HAK	70
15.0	Marianne Mikkelsen, BenHur	74
15.0	Lis Jensen, NIKE	75
15.0	Edith Rahn, Skive IK	76
15.0	Anna Malinowska, Herning	77
15.31	Helle Andreasen, Fr.Holbæk	80
15.1	Dorte Skjødt, RandersReal	80
15.36	Connie Iversen, FIF	79
15.37	Helle Vinkler, FAK 63	83
15.41	Lis Andersen, Skive AM	80
15.2	Kirsten Onsberg, Vejle IF	69
15.2	Inga Ladegård, Vejle IF	70
15.2	Lisbeth Nielsen, AIF	73
15.2	Connie Søltoft, Herlufsh.	74
15.2	Karen L.Petersen, Viby IF	70
15.3	Linda Madsen, Glostrup IC	80
15.4	Marianne Larsen, AIK	70
15.4	Ulla Magnussen, HvidovreIF	78
15.4	Tina Krebs, Fremad Holbæk	79
15.4	Marianne Mølgård, Rds.Real	80
15.4	Simone Frandsen, Holte	82

Kort hæk - kvinder

Junior, Piger

14.1 Lilli Søndergård,63,Glostrup IC
14.62 Janne Jørgensen,66,AK Brøndby
14.62 Anette Jensen,64,Aalborg FF
14.6 Annemarie G.Pedersen,65,Holstebro
14.7 Laila Ankerstjerne,65,Glostrup IC

15.18 Bente Larsen,65,Aalborg FF
15.37 Helle Vinkler,64,FAK 63
15.6 Marianne Mølgaard,65,Randers Real
15.6 Gitte Bergmann,64,Vidar
15.85 Rikke Spure,66,Aalborg FF

15.91 Nicole Mönkemöller,66,Trongården IF
15.7 Tina Petersen,68,AK 73
16.0 Jeanne Laursen,66,Sparta
16.0 Marianne Brødsgaard,68,Esbjerg AF
16.2 Nina Hansen,68,KTA

16.2 Lone P.Sørensen,66,Skovbakken
16.52 Merete Svenningsen,66,Randers Real
16.3 Lis Andersen,63,Skive AM
16.3 Helle Clausen,67,FAK 63
16.4 May Bugge,67,Aalborg FF

16.4 Gitte Kjær-Hansen,63,Randers Real
16.6 Lisbeth J.Pedersen,67,Viking
16.6 Mette Qvistgaard,69,NA 80
16.7 Gitte Christiansen,66,Freja Odense
16.7 Anette Nielsen,65,Grenå-Trustrup

p-18

14.62 Janne Jørgensen,66,AK Brøndby
14.6 Annemarie G.Pedersen,65,Holstebro
14.7 Laila Ankerstjerne,65,Glostrup IC
15.18 Bente Larsen,65,Aalborg FF
15.6 Marianne Mølgaard,65,Randers Real

15.85 Rikke Spure,66,Aalborg FF
15.91 Nicole Mönkemöller,66,Trongården IF
16.0 Jeannne Laursen,66,Sparta
16.2 Lone P.Sørensen,66,Skovbakken
16.52 Merete Svenningsen,66,Randers Real

16.7 Gitte Christiansen,66,Freja Odense
16.7 Anette Nielsen,65,Grenå-Trustrup
17.0 Judy Jacobsen,66,AK Delta
17.64 Lone Rosager,66,Freja Odense
17.5 Charlotte Bogs,65,SNIK

17.5 Marianne Johansen,66,Randers Freja

p-16 hækhøjde 76,2cm (s=senior hækhøjde)

14.9 May Bugge,67,Aalborg FF
15.1 Ane Marcussen,68,Vidar
15.2 Helle Clausen,67,FAK 63
15.3 Marianne Brødsgaard,68,Esbjerg AF
15.5 Nina Hansen,68,KTA

15.7s Tina Petersen,68,AK 73
15.97 Betina Poulsen,68,Aalborg FF
15.9 Janne Johansen,67,Køge
16.1 Marianne Møller,68,Haderslev IF
16.3 Hanne Larsen,67,Greve IF
16.3 Sanne Jørgensen,67,Værløse
16.71 Anette Kofoed,67,Stoholm
16.6s Lisbeth J.Petersen,67,Viking
16.89 Line W.Jensen,67,Viby IF
16.7 Jeanne Pedersen,67,Helsingør IF

p-14

12.5 Katharina Husum,69,Randers Real
12.7 Mai-Britt Drabæk,69,Køge
12.7 Marie Street,69,Gullfoss
12.9 Charlotte Juulsgaard,70,Randers Real
13.0 Mette Qvistgaard,69,NA 80

13.2 Helle Hansen,70,Kolding IF
13.3 Henriette Poulsen,69,Esbjerg AF
13.4 Kariny Rasmussen,70,AK Brøndby
13.7 Henriette Weywadt,69,Ballerup AK
13.8 Pia Olsen,69,Sparta

14.0 Jeanett Søborg,70,KSI

p-12

10.1 Lærke Andersen,71,Århus 1900
10.2 Karina Schnabl,71,Vordingborg AC
10.3 Gitte Andersen,71,Ringsted IF
11.0 Anne Adeltoft,71,Freja Odense
11.0 Ane Skak,71,Viby IF

11.2 Dorthe Søndergård,72,Vejle IF
11.4 Tina Sørensen,71,SIK 80
11.5 Liza Nielsen,72,Helsingør IF
11.6 Pia Jacobsen,72,Kolding KFUM
11.8 Karina Jensen,71,Gullfoss

11.8 Trine Schneider,71,KTA
11.9 Annika Guttesen,71,Korup
12.0 Pia Bærensen,71,Gullfoss
12.1 Heidi Andersen,72,Kolding KFUM
12.2 Jane Drabæk,72,Køge

12.2 Heidi Jensen,71,Hundested AF
12.2 Karen Jensen,71,Glostrup IC
12.2 Iben Foxby, ,Holte

Kort hæk - mænd

14.25	Erik S.Jensen,62,Skovbakken	Lyngby	23/07
14.54	Tommy Jensen,58,Vejle	Lyngby	23/07
14.79	Heinrich Due,56,Atletica	Lyngby	23/07
14.85	Mikkel Sørensen,57,Holte	Lyngby	23/07
14.89	Lars Warming,63,Århus 1900	Aalborg	17/07
15.03	Torben Kristiansen,55,Hv IF	Lyngby	23/07
14.8	Hans R.Kristensen,64,Aalborg AK	Aalborg	04/06
15.07	Jens Tjørnsted,61,Herlev	Helsingb.	09/07
14.9	Bjørn Knudsen,61,Skovbakken	Skive	18/08
15.20	Morten Blumensaat,63,SAK 77	Aalborg	17/07
15.0	Jens P.Jensen,59,Fr.Holbæk		
15.28	Max Eriksen,61,OGF	Glostrup	25/06
15.1	Jørgen Troest,58,KTA	Østerbro	15/06
15.1	Jesper Tørring,47,Skovbakken	Århus	28/06
15.34	Tom O.Jensen,60,Esbjerg AF	Graz	11/09
15.2	Steen Petersen,47,Herlufsholm	Herlufsh.	05/06
15.3	Karl A.Jørgensen,55,Skovbakken	Århus	04/06
15.3	Frank Knudsen,59,Hvidovre IF	Odense	15/06
15.3	Peter Knudsen,64,Fr.Holbæk	Østerbro	02/07
15.4	Peter Tvermose,63,Holte	Århus	07/05
15.5	Flemming Petersen,64,Atletica	Sønderborg	04/06
15.80	Allan Nielsen,65,Vojens AF	Aalborg	17/07
15.6	Bjarne Thorsen,61,Randers Real	Randers	07/05
15.6	Peder Normann,55,Hjørring	Hjørring	08/05
15.6	Niels Johnsson,55,Sparta	Århus	04/06
15.87	Rene T.Nielsen,64,Freja Odense	Verona	28/05
15.7	Kenn Faurschou,62,Ballerup AK	Rundforbi	31/05
15.7	Jan A.Hansen,62,Viby IF	Århus	26/07
15.7	Ole Schiødt,55,Sparta	Tårnby	25/08
15.8	Ove Duvander,54,Vordingborg AC	Østerbro	28/05
15.8	Jens Gørtz,55,AIK	Rundforbi	31/05
15.8	Jørgen Møller,61,Randers Real	Silkeborg	05/06
15.8	Jens Christensen,50,Freja Od.	Odense	05/06
15.8	Peter Olsen,66,Ringsted IF	Ringsted	14/08
15.8	Lars Ingemann,54,Trongården IF	Glostrup	23/08
15.8	Morten Helmig,63,Herlev	Lyngby	11/09
15.8	Michael Borges,63,Helsingør IF	Østerbro	01/10
16.12	Torben V.Christensen,64,Aalb.FF	Aalborg	05/06
16.13	Michael Petersen,63,Freja Od.	Aalborg	17/07
15.9	Flemming Vejsnæs,61,Skovbakken	Århus	06/08
15.9	Søren Lindgaard,66,Vejle IF	Vejle	21/09
15.9	Finn Wiesneck,55,Aalborg AK	Aalborg	01/10
16.0	Rene Jacobsen,58,Freja Odense	Odense	26/04
16.0	Carsten Müller,62,Sparta	Hvidovre	14/05
16.0	Steen Rasmussen,55,Trong.IF	Lyngby	05/06
16.0	Martin Laursen,60,GKI	Østerbro	15/06
16.0	Claus Stubmann,65,Ben Hur	Østerbro	17/06
16.1	Jan Carstens,52,PI	Østerbro	15/05
16.1	Mogens Maltby,59,Trongården IF	Lyngby	28/05
16.1	Jesper Have,58,Aalborg AK	Aalborg	04/06
16.1	Bo Christensen,56,Kolding KFUM	Silkeborg	05/06
16.1	Jens Holt,56,Herlufsholm	Herlufsh.	10/07
16.1	Johnny Sørensen,57,Esbjerg AF	Århus	13/09

ALLE TIDERS BEDSTE

13.7	Jesper Tørring, Skovbakken	74
14.25	Erik S.Jensen, Skovbakken	83
14.1	Steen Smidt Jensen,BenHur	72
14.2	Steen Petersen, Herlufsh.	70
14.45	Tommy Jensen, Vejle IF	82
14.4	Karl A.Jørgensen, Skovb.	75
14.5	Sven Åge Thomsen, VejleIF	42
14.79	Heinrich Due, Atletica	83
14.6	Søren Wille, KIF	69
14.85	Mikkel Sørensen, Holte	83
14.89	Lars Warming, Århus 1900	83
14.7	Claus Julius, Århus Frem.	67
14.7	Erik Jarlnæs, Holte	70
15.00	Torben Kristiansen, HAK	79
14.8	Edvin Larsen, Ben Hur	40
14.8	Erik Christensen, PI	56
14.8	Flemming Nielsen, Rds.Fr.	64
14.8	Ernst Ecks, KIF	65
14.8	Ole Kajberg, Glostrup IC	65
14.8	Bjørn Knudsen, Skovbakken	81
14.8	Hans R.Kristensen, Aalb.AK	83
15.07	Jens Tjørnsted, Herlev	83
14.9	Erik Nissen, PI	52
14.9	Erling Hansen, HvidovreIF	79
15.15	Bjarne Ibsen, Skovbakken	79
15.20	Morten Blumensaat, SAK 77	83
15.0	Louis Lundgreen, KIF	25
15.0	Bjarne Nielsen, Ben Hur	40
15.0	Henning Andersen, Sparta	57
15.0	Ivan Partov, Hvidovre IF	73
15.0	Rune Pedersen, Hjorten	75
15.24	Jens Christensen, Freja O.	77
15.0	Peder Normann, Aalborg AK	77
15.0	Frank Knudsen, HvidovreIF	81
15.28	Jens P.Jensen, Fr.Holbæk	82
15.28	Max Eriksen, OGF	83
15.1	Henri Thorsen, Sparta	24
15.1	Ole Dorph Jensen, KIF	43
15.1	Arne Sünksen, Ben Hur	64
15.1	Arne Bakhauge, AIK	66
15.1	Frank Larsen, Køge	66
15.1	Arne Nøregård, Køge	67
15.1	Flemming Petersen, FIF	70
15.1	Preben Olsen, HaderslevIF	71
15.1	Peter Johansen, Ben Hur	73
15.1	Lars Andersen, AabenraaIG	76
15.1	Jørgen Troest, KTA	83
15.34	Tom O.Jensen, Esbjerg AF	83
15.36	Rene T.Nielsen, Freja Od.	82
15.2	Niels Breum, Skovabkken	59
15.2	Erik Blem, AGF	62
15.2	Gottfred Horstmann, Had.IF	64
15.2	Hans Henrik Sand, Holte	68
15.2	Svend Søndergård, Herlev	70
15.2	Lars Ingemann, Trong.IF	78
15.2	Steen Rasmussen, Trong.IF	79

Med bragen og klirren passeres hækkene.Bag førende Torben Kristiansen skimtes ryggen af løbets vinder Erik Sidenius Jensen.Iøvrigt en fortsættelse af billedet på denne bogs inderside af omslaget.

En af hækkeløbernes "veteraner" (27 år),Janne Nexø,der har haft en virkelig fin sæson omgivet af de lovende ungdommer Laila Ankerstjerne(tv) og Janne Jørgensen.

Sprintan atletikbaner projekteres og anlægges af specialfirmaet Sportsbyg A/S til gavn og glæde for atletikudøvere over hele landet. Sprintan er kendt for sine gennemprøvede egenskaber i 21 lande. Porøs og vedligeholdelsesfri. Altid klar til brug. Både ude og inde.

Tag kontakt med Sportsbyg når atletikanlægget skal projekteres og anlægges. Sportsbyg har ekspertisen og gode referencer.

Sportsbyg, Ørbækvej 49, 5863 Ferritslev, Tlf. (09) 98 10 78

Kort hæk - mænd

Junior, Drenge

14.89 Lars Warming,63,Århus 1900
14.8 Hans R.Kristensen,64,Aalborg AK
15.20 Morten Blumensaat,63,SAK 77
15.3 Peter Knudsen,64,Fremad Holbæk
15.4 Peter Tvermose,63,Holte

15.5 Flemming Petersen,64,Atletica
15.80 Allan Nielsen,65,Vojens AF
15.87 Rene T.Nielsen,64,Freja Odense
15.8 Peter Olsen,66,Ringsted IF
15.8 Morten Helmig,63,Herlev

15.8 Michael Borges,63,Helsingør IF
16.12 Torben V.Christensen,64,Aalborg FF
16.13 Michael Petersen,63,Freja Odense
15.9 Søren Lindgård,66,Vejle IF
16.0 Claus Stubmann,65,Ben Hur

16.2 Søren Poulsen,65,Ben Hur
16.2 Stig Oxholm,64,Gullfoss
16.3 Oluf Engberg,66,Århus 1900
16.3 Finn Schmidt,65,Haderslev IF
16.3 Michael Jensen,63,AGF

16.3 Kenneth Lüthje,65,Greve IF
16.3 Karsten Nielsen,65,Holstebro
16.3 Ole Biering,66,Glostrup IC
16.5 Kim Hansen,63,Viking
16.5 Kenn Kjærsgård,63,KTA

d-18

15.39 Allan Nielsen,65,Vojens AF
15.3 Lars Pedersen,66,Sparta
15.3 Kenneth Lüthje,65,Greve IF
15.5 Carsten Petersen,66,Ballerup AK
15.5 Ole Biering,66,Glostrup IC

15.8 Peter Olsen,66,Ringsted IF
16.06 Oluf Engberg,66,Århus 1900
15.9s Søren Lindgård,66,Vejle IF
15.9 Claus Stubmann,65,Ben Hur
15.9 Christian Mathiasen,65,Vidar

16.0 Bjarne Vedel,66,Ballerup AK
16.1 Jesper Vedel,65,Aabenraa IG
16.1 Claus B.Jensen,65,Grenå-Trustrup
16.2s Søren Poulsen,65,Ben Hur
16.3s Karsten Nielsen,65,Holstebro

d-16

13.7 Rene Christensen,67,Herlev
14.50 Jesper Tegewaldt,68,SNIK
14.4 Steen Nielsen,67,Fremad Holbæk
14.5 Søren Nielsen,67,Esbjerg AF
14.5 Peter Struve,67,Greve IF

14.9 Karsten Nielsen,67,KTA
15.1 Michael Jørgensen,67,Køge
15.1 Peter Kroll,67,Gullfoss
15.1 Jan Jensen,67,KSI
15.2 Klaus Dalkov,67,SNIK

15.2 Carsten Hansen,67,Gullfoss
15.3 Jens B.Petersen,68,Svendborg
15.3 Carsten Nielsen,67,Fredensborg AK
15.4 Anders Egelund,68,Greve IF
15.4 Hans Chr.Kjeldsen,67,Århus 1900

d-14

11.6 Ulrik Larsen,69,Toreby
11.8 Klaus Hansen,69,TPI
11.8 Morten Lydorf,69,Randers Real
11.9 Kristian Morville,69,GKI
12.1 Jacob Larsen,69,Fredensborg AK

12.1 Kim Frandsen,69,Haderslev IF
12.1 Jørgen Kristensen,69,AK Delta
12.2 Peter Roepsdorff,69,SNIK
12.3 Jan Riis Nielsen,69,Aalborg AK
12.3 Thomas Pontoppodan,70,Værløse

12.3 Thomas Andersson,69,Greve IF
12.4 Carsten Wulf,69,Vidar
12.6 Dennis Jørgensen,69,Hvidovre IF
12.6 Carsten Bomme,69,Haderslev IF
12.7 Kristian Strømgård,70,G 77

d-12

10.4 Lars Schärfe,71,AK Brøndby
10.6 Thue Johansen,71,SNIK
10.9 Ole Rasmussen,71,Freja Odense
10.9 Steen U.Hansen,71,Aabenraa IG
11.1 Rasmus Hansen,72,Poseidon

11.2 Carsten Hansen,71,Esbjer AF
11.3 Martin Nielsen,71,Greve IF
11.6 Thomas Kjøgx,71,Esbjerg AF
11.6 Thomas Krog,71,Hals
11.8 Thomas Christensen,71,Ballerup AK

11.7 Peter Cornelius,72,Poseidon
11.7 Joachim Schiermacher,71,Poseidon
11.7 Henrik Mortensen,72,Vordingborg AC
11.7 Morten Justesen,71,Otterup
11.8 Lars B.Hansen,72,FIF-Hillerød

11.8 Emeka Andersen,71,AK Brøndby
11.8 Jacob M.Jensen,71,Trongården IF
11.8 Troels Lund,71,Vojens AF
11.8 Martin Brendstrup,71,VI 39
11.8 Steven Lüstü,71,VI 39

11.8 Asger H.Engberg,71,Hvidovre IF

200 m hæk - kvinder

27.4	Janne Nexø,56,Glostrup IC	Østerbro	02/08
29.0	Laila Ankerstjerne,65,GlostrupIC	Greve	29/06
29.0	Annemarie G.Pedersen,65,Holsteb.	Aalborg	17/08
29.9	May Bugge,67,Aalborg FF	Aalborg	17/08
30.6	Helle Vinkler,64,FAK 63	Århus	06/09
31.4	Marie Street,69,Gullfoss	Sundby	05/10
31.9	Tina Lagermann,68,Gullfoss	Sundby	05/10
34.5	Lisbeth Pedersen,69,SNIK	Rundforbi	26/09
34.6	Pia Sørensen,59,Tåstrup IK	Greve	29/06
34.9	Shannet Nielsen,66,Gullfoss	Sundby	05/10
35.0	Lene Risager,62,Glostrup IC	Glostrup	07/07

Øvrige Junior m/fl.

35.1	Lene Andreasen,67,Greve IF	
36.6	Bella Andersen,67,Gullfoss	
36.7	Gitte Jürgensen,67,Vidar	
37.8	Karina Jensen,71,Gullfoss	
41.7	Joan Nelin,71,Gullfoss	

ALLE TIDERS BEDSTE

27.3	Dorthe Rasmussen, FIF	81
27.4	Janne Nexø, Glostrup IC	83
28.2	Inge Jensen, FIF	71
28.3	Nina Hansen, FIF	67
28.6	Susana Flensborg, Trong.IF	73
29.0	Laila Ankerstjerne, GIC	83
29.0	Annemarie G.Pedersen, Holst.	83
29.2	Lene Kjeldsen, Skovbakken	81
29.3	Linda Madsen, Glostrup IC	80
29.3	Bente Larsen, Aalborg FF	81
29.5	Anette Kromann, HAK	70
29.5	Annelise D.Olesen, HvIF	70
29.5	Dorte Klein, Esbjerg AF	81
29.9	Hanne Søndergård, Herlev	79
29.9	May Bugge, Aalborg FF	83

Helle Sichlau vinder DM i 400m hæk i ny mesterskabsrekord 58,14 - kun 11/100 sek fra hendes VM tid fra 1980.Senere fik hun som bekendt en ny rekord ved VM anno 1983.

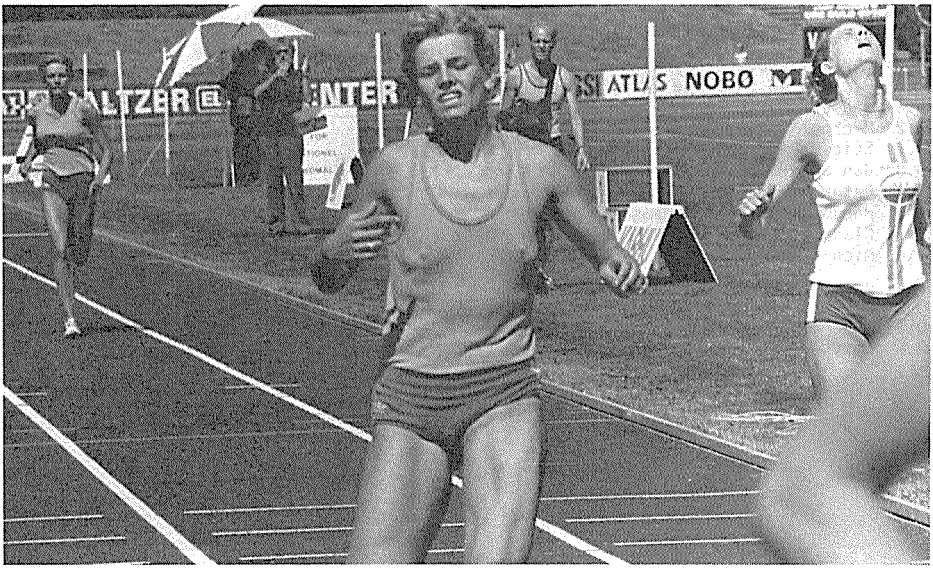

I samme løb havde Helle Vinkler,Fredericia,en hård dyst om broncen med AFF's Bente Larsen.På det øverste billede ses længst tv sølvvinderen Berti Danielsen og May Bugge,som blev nr.5.

200 m hæk - mænd

24.7	Tommy Jensen,58,Vejle IF	Århus	06/09
25.1	Erik S.Jensen,62,Skovbakken	Sønderborg	23/06
25.1	Peter Knudsen,64,Fr.Holbæk	Østerbro	02/08
25.2	Niels Johnsson,55,Sparta	Østerbro	02/08
25.5	Morten Blumensaat,63,SAK 77	Aalborg	17/08
25.6	Per Falkenborg,59,SAS	Østerbro	02/08
26.0	Jens P.Jensen,59,Fr.Holbæk	Greve	29/06
26.2	Jesper Have,58,Aalborg AK	Aalborg	17/08
26.6	Leif E.Nielsen,57,Glostrup IC		
26.7	Jan Carstens,52,PI	Østerbro	02/08
26.9	Hans Junker,60,Fr.Holbæk	Greve	29/06
26.9	Søren Poulsen,65,Ben Hur	Østerbro	02/08
27.0	Claus Stubmann,65,Ben Hur	Greve	29/06
27.0	Anders Mathiesen,55,Skive AM	Aalborg	17/08
27.1	Morten Helmig,63,Herlev	Østerbro	02/08
27.3	Flemming Dall,62,Vidar	Sønderborg	23/06
27.5	Claus B.Jensen,65,Grenå-Trustrup	Århus	06/09
27.8	Jens M.Jensen,59,PI	Østerbro	02/08
27.9	Jan Rasmussen,65,Greve IF	Greve	29/06
28.0	Martin Andersson,66,Greve IF	Østerbro	02/08
28.2	Thomas Murray,67,Glostrup IC	Glostrup	28/09
28.3	Ole Bierring,66,Glsotrup IC	Glostrup	07/07
28.4	Christian Mathiasen,65,Vidar	Sønderborg	23/06
28.4	Bjarne H.Pedersen,49,KIF	Østerbro	02/08
28.6	Erik Terkelsen,58,SAK 77	Aalborg	17/08
28.7	Claus Øhblom,55,FredensborgAK	Østerbro	02/08
28.7	Bo Frankø,62,SAK 77	Aalborg	17/08
28.7	Peter Gade,59,Hjørring	Aalborg	17/08
28.8u	Sefer Amik,64,Vidar	Sønderborg	23/06
28.9	Henrik Holmgaard,55,GlostrupIC	Glostrup	17/06
28.9	Christian Overgård,66,SNIK	Rundforbi	
29.0	Per Husted,59,Skive AM	Skive	23/06
29.1	Jan Larsen,66,SNIK	Rundforbi	
29.2	Michael Jørgensen,67,Køge	Greve	29/06
29.2	Stig B.Pedersen,58,Gullfoss	Østerbro	02/08
29.3	Jan Gulyas,66,Vojens AF	Vojens	13/09
29.4	Peter Kroll,67,Gullfoss	Sundby	05/10
29.6	Hans Lai,66,Freja Odense	Odense	05/07
29.6	Claus Mortensen,66,SNIK	Rundforbi	
29.6	Michael Jepsen,65,Gullfoss	Sundby	05/10
29.8	Jørgen Mortensen,61,RøddingAK	Århus	06/09
30.0	Per Skipper,65,Vidar	Sønderborg	23/06
30.0	Rene B.Hansen,67,Hellas	Greve	29/06
30.0	Carsten Hansen,67,Gullfoss	Østerbro	02/08

ALLE TIDERS BEDSTE

23.4	Jesper Tørring, Skovbakken	74
24.0	Steen Petersen, Herlufsh.	70
24.0	Erik Jarlnæs, Holte	70
24.4	Jesper Have, Aalborg FF	80
24.6	Søren V.Pedersen, KTA	71
24.6	Tommy Jensen, Vejle IF	82
24.7	Lars Ingemann, Trong. IF	77
24.8	Henning Hansen, OGF	65
24.8	Carsten Rasmussen, VejleIF	75
24.9	Rune Pedersen, Hjorten	76
25.0	Mikkel Sørensen, Holte	77
25.1	Per Nielsen, Århus Fremad	65
25.1	Jørgen Lond, GKI	65
25.1	Claus Julius, Århus Fremad	67
25.1	Søren Wille, Holte	69
25.1	Jens Boe Rasmussen, Vojens	74
25.1	Torben Kristiansen, HAK	79
25.1	Erik S.Jensen, Skovbakken	83
25.1	Peter Knudsen, Fremad Holb.	83
25.2	Jens Erik Nielsen, Ben Hur	66
25.2	Frank Larsen, Køge	67
25.2	Jens Christensen, Freja O.	76
25.2	Kristian Hansen, Skovbakken	80
25.2	Niels Johnsson, Sparta	83
25.3	Ole Kajberg, Glostrup IC	64
25.3	Helge Laursen, Aabenraa IG	69
25.3	Arne Sunksen, Ben Hur	73
25.3	Bjørn Knudsen, Vidar	79
25.3	Heinrich Due, Atletica	80

200 m hæk - mænd

Junior, Drenge

25.1 Peter Knudsen,64,Fremad Holbæk
25.5 Morten Blumensaat,63,SAK 77
26.9 Søren Poulsen,65,Ben Hur
27.0 Claus Stubmann,65,Ben Hur
27.1 Morten Helmig,63,Herlev

27.5 Claus B.Jensen,65,Grenå-Trustrup
27.9 Jan Rasmussen,65,Greve IF
28.0 Martin Andersson,66,Greve IF
28.2 Thomas Murray,67,Glostrup IC
28.3 Ole Bierring,66,Glostrup IC

28.4 Christian Mathiesen,65,Vidar
28.8u Sefer Amik,64,Vidar
28.9 Christian Overgård,66,SNIK
29.1 Jan Larsen,66,SNIK
29.2 Michael Jørgensen,67,Køge

29.3 Jan Gulyas,66,Vojens AF
29.4 Peter Kroll,67,Gullfoss
29.6 Hans Lai,66,Freja Odense
29.6 Claus Mortensen,66,SNIK
29.6 Michael Jepsen,65,Gullfoss

30.0 Per Skipper,65,Vidar
30.0 Rene B.Hansen,67,Hellas
30.0 Carsten Hansen,67,Gullfoss
30.1 Klaus Hansen,69,TPI
30.4 Thomas Elkjær,67,Bagsværd AC

d-18

26.9 Søren Poulsen,65,Ben Hur
27.0 Claus Stubmann,65,Ben Hur
27.5 Claus B.Jensen,65,Grenå-Trustrup
27.9 Jan Rasmussen,65,Greve IF
28.0 Martin Andersson,66,Greve IF

28.3 Ole Bierring,66,Glostrup IC
28.4 Christian Mathiesen,65,Vidar
28.9 Christian Overgård,66,SNIK
29.1 Jan Larsen,66,SNIK
29.3 Jan Gulyas,66,Vojens AF

29.6 Hans Lai,66,Freja Odense
29.6 Claus Mortensen,66,SNIK
29.6 Michael Jepsen,65,Gullfoss
30.0 Per Skipper,65,Vidar
30.5 Peter Mortensen,66,Rødding AK

d-16

28.2 Thomas Murray,67,Glostrup IC
29.2 Michael Jørgensen,67,Køge
29.4 Peter Kroll,67,Gullfoss
30.0 Rene B.Hansen,67,Hellas
30.0 Carsten Hansen,67,Gullfoss

30.4 Thomas Elkjær,67,Bagsværd AC
30.6 Claus Hirsbo,68,Hjorten
30.6 Jesper Petersen,68,HelsingørIF

d-14

30.1 Klaus Hansen,69,TPI
30.2 Peter Roepsdorff,69,SNIK
31.4 Thomas Andersson,69,Greve IF
32.5 Tommy Søfeldt,70,TPI
34.3 Stefan Overby,69,TPI

36.3 Christen Jensen,70,Glostrup IC
38.1 Michael Pedersen,70,TPI
41.0 Jeppe St.Jensen,69,Vidar
42.6 David Jensen,70,Glostrup IC
42.6 Anders Hørlyck-Poulsen,69,Vidar

d-12

35.8 Rasmus Hansen,72,Poseidon
37.4 Ole Rasmussen,71,Freja Odense
37.6 Joachim Schiermacker,71,Poseidon
39.3 Peter Cornelius,72,Poseidon
40.9 Carsten Nielsen,71,Vidar

42.7 Tommy Hansen,72,Poseidon

Tommy Jensen havde en fin sæson - både på de lave- og de høje hække (billedet)

400 m hæk - kvinder

57.90	Helle Sichlau,57,KTA	Helsingfors	08/08
60.84	Lisbeth Nissen Petersen,57,TIF	Malmo	17/09
61.09	Berit Danielsen,57,Herlev	Lyngby	24/07
61.16	Helle Vinkler,64,FAK 63	Lyngby	24/07
61.83	Bente Larsen,65,Aalborg FF	Lyngby	24/07
62.03	May Bugge,67,Aalborg FF	Lyngby	24/07
64.0	Rikke Spure,66,Aalborg FF	Østerbro	02/07
64.0	Annemarie G.Pedersen,65,Holstebro	Vejle	27/08
64.7	Laila Ankerstjerne,65,Glosrup	IC Greve	14/09
64.8	Heidi Christiansen,66,Køge	Hvidovre	20/09
65.62	Helle Clausen,67,FAK 63	Lyngby	24/07
65.8	Marianne Brødsgård,68,Esbjerg	AF Vejle	28/08
66.74	Nicole Mönkemöller,66,Trong.IF	Paris	22/05
66.9	Janne Johansen,67,Køge	Vejle	27/08
67.5	Tina Lagermann,68,Gullfoss	Vejle	27/08
67.90	Mette Eriksen,65,Trongården IF	Lyngby	06/07
68.4	Ulla Halle,63,AK Brøndby	Glsotrup	23/08
69.2	Birgitte Olsen,55,Viby IF	Århus	13/09
69.7	Anette Holm,64,Randers Real	Aalborg	22/06
69.8	Malene Kjærsgård,66,KTA	Østerbro	05/09
69.9	Kirsten Hansen,65,Ben Hur	Østerbro	19/09
70.0	Marianne Johansen,66,Rds.Freja	Århus	13/09
70.2	Mai-Britt Drabæk,67,Køge	Fr.berg	06/09
70.2	Linda Madsen,64,Glostrup IC	Østerbro	19/09
71.0	Judy Jacobsen,66,AK Delta	Ringsted	14/08
71.1	Marie Street,69,Gullfoss	Østerbro	05/09
72.0	Lene Andreasen,67,Greve IF	Hvidovre	20/09

ALLE TIDERS BEDSTE

57.90	Helle Sichlau, KTA	83
59.16	Dorthe Rasmussen, FIF	79
59.83	Anita Sølyst, KTA	80
60.84	Lisbeth N.Petersen, TIF	83
61.09	Berit Danielsen, Herlev	83
61.16	Helle Vinkler, FAK 63	83
61.4	Wanda Breum, FIF-Hillerød	82
61.64	Kirsten Høiler, Trong.IF	79
61.83	Bente Larsen, Aalborg FF	83
62.03	May Bugge, Aalborg FF	83
62.4	Tina Krebs, Fremad Holbæk	81
62.71	Pia L.Hansen, FIF-Hillerød	78
63.1	Britta Lund, Kolding IF	77
63.60	Lene Kjeldsen, Skovbakken	79
63.7	Rikke Spure, Aalborg FF	81
63.96	Lisbeth Larsen, HvIF	79
63.9	Lene S.Jørgensen, Hundested	76
64.0	Annemarie G.Pedersen, Hols.	83
64.5	Vivian Grønfeldt, HvIF	78
64.5	Dorthe Reedtz, Trong.IF	79
64.7	Laila Ankerstjerne, GIC	83
64.8	Heidi Christiansen, Køge	83
65.06	Dorte Klein, Esbjerg AF	77
65.31	Helle Clausen, FAK 63	82
65.5	Karin Thirup, Herning	78
65.8	Marianne Brødsgård, Esb.AF	83
66.05	Sonja Sieg, Viborg AF	79
66.07	Mette Steenberg, Freja Od.	77
66.0	Irene Larsen, TrongårdenIF	81
66.0	Hanne Bundgård, FIF-Hill.	81
66.1	Anita D.Andersen, KTA	81
66.47	Gitte Mortensen, KTA	80
66.4	Helle Bolvig, TrongårdenIF	78
66.4	Janne Johansen, Køge	82
66.6	Bendikte Nyrup, Trong.IF	79
66.6	Lisbeth Fehrenkamp, Sparta	79
66.74	Nicole Mönkemöller, TIF	83
66.7	Jeanette Rye, Gullfoss	80
66.7	Lise Oxvang, AIF	81
67.06	Hanne Bendtsen, SAGA	79
67.10	Jette Ørnstedt, Freja Od.	79
67.4	Lisbeth Röhl, Århus 1900	81
67.5	Linda Madsen, Glostrup IC	80
67.5	Tina Lagermann, Gullfoss	83
67.6	Aino Jensen, Hvidovre IF	82
67.7	Anette Bülow, Herning	80
67.7	Signa Pedersen, Rds.Freja	77
67.7	Anette Holm, Randers Real	79
67.90	Mette Eriksen, Trong.IF	83
68.13	Gitte Brinkmann, AalborgFF	77

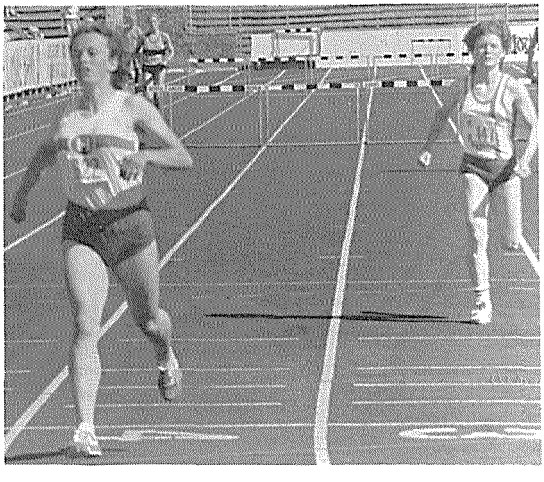

Formodentlig kan vi vente os gode resultater fra 17 årige Annemarie Petersen fra Holstebro der allerede i 1983 løb 100m hæk på 14,6.

400 m hæk - kvinder

Junior, Piger

61.16 Helle Vinkler,64,FAK 63
61.83 Bente Larsen,65,Aalborg FF
62.03 May Bugge,67,Aalborg FF
64.0 Rikke Spure,66,Aalborg FF
64.0 Annemarie G.Pedersen,65,Holstebro

64.7 Laila Ankerstjerne,65,Glostrup IC
64.8 Heidi Christiansen,66,Køge
65.62 Helle Clausen,67,FAK 63
65.8 Marianne Brødsgård,68,Esbjerg AF
66.74 Nicole Mönkemöller,66,Trongården IF

66.9 Janne Johansen,67,Køge
67.5 Tina Lagermann,68,Gullfoss
67.90 Mette Eriksen,65,Trongården IF
68.4 Ulla Halle,63,AK Brøndby
69.7 Anette Holm,64,Randers Real

69.8 Malene Kjærsgård,66,KTA
69.9 Kirsten Hansen,65,Ben Hur
70.0 Marianne Johansen,66,Randers Freja
70.2 Mai-Britt Drabæk,67,Køge
70.2 Linda Madsen,64,Glostrup IC

71.0 Judy Jacobsen,66,AK Delta
71.1 Marie Street,69,Gullfoss
72.0 Lene Andreasen,67,Greve IF
72.4 Susanne Kristensen,64,Ben Hur
72.8 Malene Bak,68,Vidar

p-18

61.83 Bente Larsen,65,Aalborg FF
64.0 Rikke Spure,66,Aalborg FF
64.0 Annemarie G.Pedersen,65,Holstebro
64.7 Laila Ankerstjerne,65,Glostrup IC
64.8 Heidi Christiansen,66,Køge

66.74 Nicole Mönkemöller,66,Trongården IF
67.90 Mette Eriksen,65,Trongården IF
69.8 Malene Kjærsgård,66,KTA
69.9 Kirsten Hansen,65,Ben Hur
70.0 Marianne Johansen,66,Randers Freja

71.0 Judy Jacobsen,66,AK Delta
73.1 Shannet Nielsen,66,Gullfoss
74.0 Helle Storgaard,66,Århus 1900
76.2 Tina H.Andersen,66,Randers Real
77.7 Gitte Olsen,66,Ringsted IF

p-16

62.03 May Bugge,67,Aalborg FF
65.62 Helle Clausen,67,FAK 63
65.8 Marianne Brødsgård,68,Esbjerg AF
66.9 Janne Johansen,67,Køge
67.5 Tina Lagermann,68,Gullfoss

70.2 Mai-Britt Drabæk,67,Køge
72.0 Lene Andreasen,67,Greve IF
72.8 Malene Bak,68,Vidar
73.7 Charlotte Rygaard,67,Esbjerg AF
74.8 Vibeke Sejersen,68,

74.9 Winnie Dahlgren,68,Kolding KFUM
75.5 Anne Mette E.Rasmussen,67,Rds.Real
76.0 Ane Marcussen,68,Vidar
79.9 Bella Andersen,67,Gullfoss
82.3 Helle Pabst,68,Vidar

p-14

71.1 Marie Street,69,Gullfoss
76.0 Jeanette Jacobsen,69,AK Delta
76.6 Birgitte Romme,69,AK Brøndby
81.0 Lene Poulsen,69,Århus 1900
82.9 Britta Christiansen,70,Greve IF

89.5 Bente Danielsen,69,Vidar

p-12

81.5 Karina Jensen,71,Gullfoss

Alsidige May Bugge hilses af en glad klubkammerat da DM i 1000m stafet for ungdom er i hus for AFF.

400 m hæk - mænd

51.90	Tommy Jensen,58,Vejle IF	Lyngby	24/07
52.6	Bjørn Knudsen,61,Skovbakken	Århus	06/08
52.6	Lars Ingemann,54,Trongården IF	Glostrup	23/08
53.57	Jesper Have,58,Aalborg AK	Glostrup	26/06
53.62	Rene Amelung,63,SØA	Fr.berg	06/08
53.8	Jørgen Troest,58,KTA	Østerbro	14/06
55.09	Jens P.Jensen,59,Fr.Holbæk	Glostrup	26/06
55.2	Hans Juncker,60,Fr.Holbæk	Ballerup	07/08
55.37	Morten Blumensaat,63,SAK 77	Savonlinna	01/07
56.51	Martin Laursen,60,GKI	Lyngby	24/07
56.74	Per Falkeborg,59,SAS	Glostrup	26/06
56.83	Jens Tjørnsted,61,Herlev	Lyngby	06/07
56.7	Søren Lindgård,66,Vejle IF	Vejle	28/08
56.9	Steen Petersen,47,Herlufsholm	Glostrup	23/08
57.4	Martin Andersson,66,Greve IF	Vejle	28/08
57.55	Troels Troelsen,45,Freja Od.	Verona	28/05
57.5	Kenn Kjærsgård,63,KTA	Tårnby	26/05
57.8	Kristian Hansen,59,Skovbakken	Århus	14/06
58.0	Claus Stubmann,65,Ben Hur	Vejle	28/08
58.1	Peter Svendsen,63,FIF	Østerbro	03/07
58.2	Jørgen Lond,40,Holte	Ballerup	30/06
58.4	Kaj Henrik Mathiasen,52,FIF-Hil.	Brøndby	03/07
58.4	Knud Ramskov,61,Fredensborg AK	Østerbro	19/09
58.6	Sven Jørgensen,49,Ben Hur	Østerbro	19/09
58.83	Thomas Christensen,55,AK 73	Glostrup	26/06
58.7	Bjarne H.Petersen,49,KIF	Østerbro	19/05
58.7	Leif E.Nielsen,57,Glostrup IC	Slagelse	04/08
58.7	Mikael Sell,56,AIK	Greve	14/09
58.9	Arne Basbøll,58,Hvidovre IF	Hvodovre	20/09
58.9	Peter Ahlfors,66,Ben Hur	Østerbro	19/09
59.11	Jan Carstens,52,PI	Lyngby	24/07
59.0	Lars Nielsen,61,AK Delta	Glostrup	23/08
59.3	Finn Sander,64,FAK 63	Esbejrg	12/06
59.3	Carsten Petersen,66,Ballerup AK	Herlufsh.	04/08
59.4	Poul Gundersen,66,Aalborg AK	Aalborg	22/06
59.6	Poul Bech,54,AK Delta	Slagelse	04/08
59.7	Erik Terkelsen,58,SAK 77	Århus	06/08
59.7	Eirik S.Jensen,62,AK Brøndby	Glostrup	11/08
59.7	Jan Fl.Nielsen,63,Hvidovre IF	Lyngby	11/09
60.2	Rene Dälfogt,65,Esbjerg AF	Vejle	28/08
60.4	Henning Brandt,60,AK 73	Østerbro	19/09
60.6	Kurt Sabroe,56,Århus 1900	Århus	14/06
60.6	Claus Stensbech,65,Hellas	Ringsted	14/08
60.7	Lars Gylling,65,Herlufsholm	Ringsted	14/08
60.8	Finn Christiansen, ,AK 73	Ballerup	30/06
60.8	Peter Vinkel, ,Holte	Herlufsh.	04/08
61.1	Dan Madsen,59,Holstebro	Århus	14/06
61.1	Lars Pedersen,66,Sparta	Østerbro	19/09
61.2	Jan Rasmussen,65,Greve IF	Østerbro	02/08
61.2	Torben Elmertoft,66,Ringkøbing	Vejle	28/08

ALLE TIDERS BEDSTE

50.62	Lars Ingemann, Trong.IF	76
51.4	Erik Jarlnæs, Holte	70
51.84	Jesper Have, Aalborg FF	81
51.90	Tommy Jensen, Vejle IF	83
52.6	Ivan Hansen, Holstebro	67
52.6	Ejvind Thorup, Viborg AF	72
52.6	Bjørn Knudsen, Skovbakken	83
52.8	Jens E.Nielsen, Ben Hur	65
52.9	Ole Dorph Jensen, KIF	43
52.9	Jesper Tørring, Skovbakken	72
53.1	Frank Larsen, Køge	66
53.18	Leif E.Nielsen, GlostrupIC	75
53.20	Per Handberg, Aalborg FF	81
53.3	Jørgen Lond, GKI	65
53.4	Steen Petersen, Herlufsh.	71
53.62	Rene Amelung, SØA	83
53.5	Walther Højbo, Rds.Freja	65
53.6	Sven E.Dreisig, Trong.IF	75
53.7	Henning Hansen, OGF	64
53.8	Preben Kristensen, FIF	61
53.8	Jørgen Troest, KTA	83
53.9	Søren Wille, KIF	68
53.9	Rune Pedersen, Hjorten	76
54.1	Kristian Hansen, Skovbak.	80
54.2	Jens J.Jensen, Holte	77
54.2	Carsten Oxenvad, EsbjergAF	79
54.34	Torben Kristiansen, HAK	81
54.3	Torben Johannesen, Hels.IF	52
54.3	Ernst Ecks, KIF	65
54.3	Hans Henrik Sand, Holte	66
54.3	Sven Jørgensen, Ben Hur	71
54.4u	Ahmed el Zayat, Sparta	72
54.5	Svend Risager, Ben Hur	54
54.5	Erik Christensen, PI	55
54.5	Arne Bakhauge, AIK	65
54.6	Louis Lundgren, KIF	28
54.6	Albert Rasmussen, Horsens	43
54.7	Bjarne Ibsen, Vejle IF	73
54.7	Kim Nielsen, Gullfoss	79
54.8	Per Nielsen, Århus Fremad	65
54.8	Henrik Solberg, Trong.IF	71
54.8	Kaj H.Mathiasen, FIF-Hill.	73
54.9	Jens Tjørnsted, BagsværdAC	80
54.9	Keld Jørgensen, Gullfoss	73
54.9	Jens Olsen, AK 73	78
55.09	Jens P.Jensen, Fr.Holbæk	83
55.0	Preben Lang, Rds.Freja	44
55.0	Andreas Gydesen, Haderslev	55
55.19	Jens Christensen, Freja O.	76
55.1	Troels Troelsen, Vejle IF	70
55.1	Per Stampe, KTA	75

400 m hæk - mænd

Junior, Drenge

53.62 Rene Amelung,63,SØA
55.37 Morten Blumensaat,63,SAK 77
56.7 Søren Lindgård,66,Vejle IF
57.4 Martin Andersson,66,Greve IF
57.5 Kenn Kjærsgård,63,KTA

58.0 Claus Stubmann,65,Ben Hur
58.1 Peter Svendsen,63,FIF
58.9 Peter Ahlfors,66,Ben Hur
59.3 Finn Sander,64,FAK 63
59.3 Carsten Petersen,66,Ballerup AK

59.4 Poul Gundersen,66,Aalborg AK
59.7 Jan Fl.Nielsen,63,Hvidovre IF
60.2 Rene Dålfogt,65,Esbjerg AF
60.6 Claus Stubmann,65,Hellas
60.7 Lars Gylling,65,Herlufsholm

61.1 Lars Pedersen,66,Sparta
61.2 Jan Rasmussen,65,Greve IF
61.2 Torben Elmertoft,66,Ringkøbing
61.3 Lars Mott, ,Atletica
61.7 Bror Henriksen,63,Fredensborg AK

62.0 Klaus Mortensen,63,Rødding
62.0 Jens Bornæs,63,FIF-Hillerød
62.16 Erik D.Pedersen,65,Fremad Holbæk
62.2 Claus Nielsen,66,Gullfoss
62.2 Carsten Hansen,67,Gullfoss

d-18

56.7 Søren Lindgård,66,Vejle IF
57.4 Martin Andersson,66,Greve IF
58.0 Claus Stubmann,65,Ben Hur
58.9 Peter Ahlfors,66,Ben Hur
59.3 Carsten Petersen,66,Ballerup AK

59.4 Poul Gundersen,66,Aalborg AK
60.2 Rene Dålfogt,65,Esbjerg AF
60.6 Claus Stensbech,65,Hellas
60.7 Lars Gylling,65,Herlufsholm
61.1 Lars Pedersen,66,Sparta

61.2 Jan Rasmussen,65,Greve IF
61.2 Torben Elmertoft,66,Ringkøbing
61.3 Lars Mott, ,Atletica
62.16 Erik D.Pedersen,65,Fremad Holbæk
62.2 Claus Nielsson,66,Gullfoss

d-16

57.5 Bo Bjerregård,67,Vordingborg AC
57.9 Orla Mortensen,67,Dybvad IK
58.2 Hans Chr.Kjeldsen,67,Århus 1900
58.7 Rene B.Hansen,67,Hellas
60.3 Carsten Hansen,67,Gullfoss

60.7 Jørgen Willadsen,67,Gullfoss
60.9 Jens B.Petersen,68,Svendborg
61.0 Jes Rasmussen,67,Herlev
62.3 Christian Overgård,67,SNIK
62.4 Kim Nicolaisen,67,Aabenraa IG
62.7 Claus Hirsbo,68,Hjorten
63.5 Peter Østergård,67,Århus 1900
63.6 Søren Nielsen,67,Esbjerg AF
63.6 Anders Andersen,68,Vordingborg AC
64.8 Søren Abildgård,68,Fremad Holbæk

d-14

63.8 Kristian Morvill,69,GKI
65.4 Anders Bølling,69,SNIK
69.6 Thomas Nielsen,70,Aalborg FF
74.1 Ole Tvistholm,69,Ringkøbing
79.4 Niels Knudsen,70,Vojens AF

88.8 Thomas Sander,70,Gullfoss

d-12

78.6 Rasmus Hansen,72,Poseidon
82.0 Niels H.Jespersen,71,Vojens AF
84.9 Allan Sørensen,71,Vojens AF
89.3 Rasmus Andersson,74,Gullfoss
93.7 Henrik Hougaard,72,GKI

Forhindringsløb - kvinder

ALLE TIDERS BEDSTE

13.22.2	Dudi Hornemann,58,AK 73	Østerbro	23/09
13.39.1	Susanne Kristensen,64,BenHur	Østerbro	23/09
13.47.9	Kirsten Hansen,65,Ben Hur	Østerbro	23/09
13.49.0	Linda Madsen,64,Glostrup IC	Østerbro	23/09
13.53.6	Helle Pabst,68,Vidar	Sønderborg	07/07

Sidste skifte i D.14's 1000m stafetløb ved DMU i Vejle.

DEN JYSKE IDRÆTSSKOLE

VEJLE

HØJSKOLE med leder- og instruktøruddannelse (gymnastik - boldspil - atletik).

8 måneders kursus: september - april

På skolen er der herudover mulighed for at afholde såvel idrætslige som faglige kursus. Alle oplysninger...

Telefon (05) 82 08 11 **Tage Benjaminsen**

Glostrup IC's danske mestre i 4x800m:Lene Jensen,Hanne Rasmussen,Britt Hansen og Dorthe Rasmussen

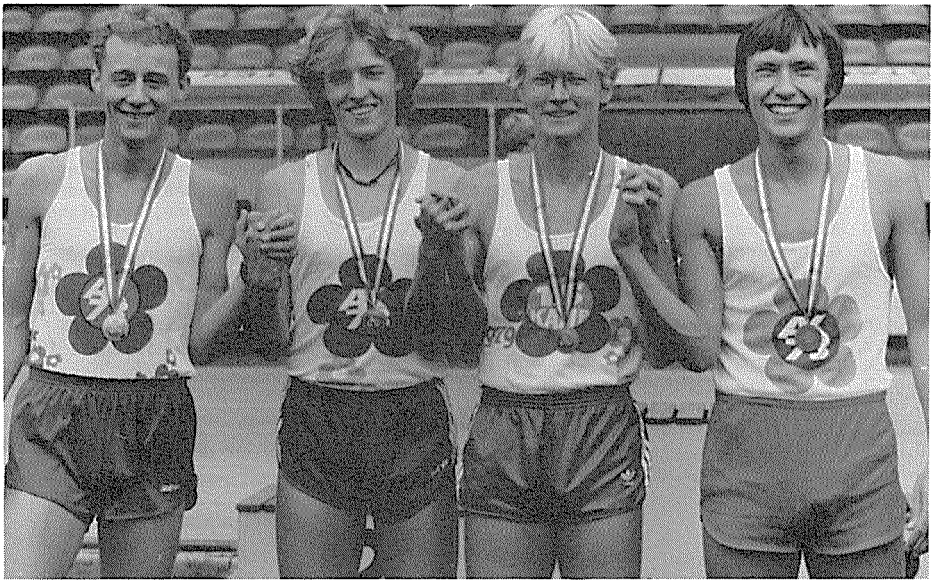

AK 73's danske mestre i 4x1500m: Morten Rand,Carsten Rasmussen,Henning Brandt og Bent Povlsen.

Forhindringsløb - mænd

8.31.58	Flemming Jensen,58,Herlev	Stockholm	27/07
8.35.6	Allan Zachariasen,55,Fr.Od.	Lyngby	23/07
8.47.11	Thomas A.Nielsen,60,Holte	Glostrup	25/06
8.57.57	Christian Wolfsberg,57,FIF	Glostrup	25/06
9.02.3	Peter Gylling,62,Herlufsholm	Herlufh.	19/06
9.08.5	Peder Trolborg,63,Holstebro	Lyngby	23/07
9.17.7	Henrik Albahn,60,Holte	Glostrup	23/08
9.21.0	Finn R.Andersen,55,AGF	Århus	30/07
9.22.8	Flemming Christensen,64,HG	Glostrup	23/08
9.24.3	Laurids Jacobsen,52,ViborgAF	Århus	06/08
9.25.3	Per Husted,59,Skive AM	Århus	30/07
9.29.1	Søren Munch,62,SAK 77	Århus	06/08
9.29.38	Rolf Køngerskov,50,Ben Hur	Glostrup	25/06
9.29.9	Bjarne Levin,55,Herlufsholm	Glostrup	25/06
9.30.7	Henrik Skov,64,Bagsværd AC	Østerbro	15/06
9.30.9	Karsten Hald,47,AGF	Hvidovre	30/07
9.32.60	Torben Krone,59,Freja Odense	Verona	29/05
9.33.8	Arne Basbøll,58,Hvidovre IF	Østerbro	09/08
9.35.2	John Schultz,62,Aabenraa IG	Odense	26/05
9.37.0	Hans P.Broberg,58,Trong.IF	Østerbro	13/06
9.37.1	Dan G.Olsen,60,GKI	Tårnby	22/08
9.37.2	Steen Madsen,61,Herlev	Ballerup	30/06
9.37.2	Jørgen Hein,51,Aalborg AK	Århus	30/07
9.38.3	Morten Nøddebo,57,Herlufsholm	Herluf.	28/06
9.39.5	Claus Mortensen,64,AK Delta	Ballerup	30/06
9.40.35	Carsten Hørbye,66,BagsværdAC	Glostrup	25/06
9.41.1	Poul Fremmelev,57,Kold.KFUM	Århus	31/07
9.41.2	Claus Linderoth,64,AalborgAK	Aalborg	22/06
9.43.5	Henrik Jacobsen,61,Sparta	Tårnby	23/08
9.45.1	Kristen Svendsen,60,SkiveAM	Århus	06/08
9.45.6	Ole Nielsen,60,Randers Real	Aalborg	22/06
9.46.7	Henning Brandt,60,AK 73	Østerbro	23/09
9.48.0	Knud Madsen,58,Skovbakken	Århus	30/08
9.49.9	Henrik Simonsen,63,Hellas	Østerbro	09/08
9.52.3	Finn Christiansen,55,AK 73	Østerbro	23/09
9.59.9	Poul Grenå,66,GKI	Østerbro	09/08
9.59.9	Michael Petersen,66,Vord.AC	Glostrup	23/08
10.00.6	Palle Petersen,58,Kol.KFUM	Vejle	15/06
10.01.0	Arnt Dahlgren,64,Kol.KFUM	Vejle	15/06
10.01.6	Gunnar Jensen, ,Århus Fremad	Århus	30/07
10.03.4	Palle Madsen,59,PI	Tårnby	25/08
10.05.3	Flemming Pedersen,61,Køge	Herlufsh.	04/08
10.05.5	Ulf Andersen,66,Ben Hur	Østerbro	13/06
10.06.2	Claus Nielsson,66,Gullfoss	Ballerup	30/06
10.06.4	Henrik T.Nielsen, ,Herlufh.	Ballerup	30/06
10.07.7	Poul A.Stegø,48,Nyborg	Odense	26/06
10.08.1	Steen Jensen,45,GlostrupIC	Hvidovre	31/07
10.09.1	Sigurd Okkels,60,KIF	Holstebro	16/06
10.09.6	Bent Skinbjerg,43,SNIK	Østerbro	09/08
10.11.2	Jørgen Callesen,66,AabenraaIG	Odense	26/05

ALLE TIDERS BEDSTE

8.30.8	Wigmar Petersen, AGF	72
8.31.58	Flemming Jensen, Herlev	83
8.35.6	Aallan Zachariasen, Fr.O.	83
8.36.2	Karl Åge Søltoft, Herlh.	74
8.36.59	Karsten Hald, AGF	77
8.47.11	Thomas A.Nielsen, Holte	83
8.48.4	Ole St.Mortensen, Rds.F.	69
8.53.2	Claus Børsen, AGF	67
8.53.4	Peter Gylling, Herlufsh.	82
8.53.6	Steen Jensen, GlostrupIC	73
8.54.4	Jørn Lauenborg, Fr.Od.	71
8.55.8	Finn Toftegård, Kalundb.	64
8.57.0	Knud E.Boelmann, Ben Hur	71
8.57.57	Christian Wolfsberg, FIF	83
8.58.2	FinnR.Andersen, AGF	79
8.58.4	Torben Krone, Freja Od.	81
8.58.6	Niels Nielsen, Viborg AF	64
8.58.9	Claus S.Jensen, HAK	80
9.02.4	Bjarne Pedersen, Hels.IF	60
9.02.7	Jørgen Elmshøj, Herlufsh.	79
9.03.0	Jens P.Hansen, Sparta	68
9.03.0	Jørgen Hein, Aalborg AK	77
9.03.2	Bo Nytofte, AK 73	79
9.06.2	Peter Helmer, Fr.Holbæk	69
9.07.0	Palle Vestergård, BenHur	79
9.07.2	Arne Stigsen, Viborg AF	73
9.08.5	Peder Trolborg, Holsteb.	83
9.09.1	Laurids Jacobsen, Viborg	77
9.09.7	John Schultz, AabenraaIG	82
9.11.6	Frederik Hauge, Ben Hur	54
9.11.8	Steen Marcussen, Ben Hur	67
9.14.0	Hans Chr.Petersen, Had.	74
9.14.2	Steen Ä.Nielsen, AIK-Vej.	69
9.15.7	Jan Vegeberg, Køge	81
9.15.8	Egon Nielsen, IFK-Aalb.	66
9.15.9	Henrik Jørgensen, Herlev	79
9.16.4	Bent K.Larsson, Tønder	75
9.16.6	Teddy Bonde, Herlufsholm	71
9.17.6	Jens Olsen, AK 73	79
9.17.7	Henrik Alabhn, Holte	83
9.17.8	Lars Madsen, Freja Od.	77
9.18.2	Bjørn Thygesen, Hels.IF	80
9.18.4	Hans H.Schreiner, OGF	59
9.18.5	Palle Zych, Hvidovre IF	77
9.18.8	Alf Olsen, KIF	46
9.18.8	John Skovbjerg, AGF	79
9.19.6	Jesper Ostermann, VAC	77
9.19.6	Henrik W.Larsen, Fr.Od.	81
9.20.8	Gerd Larsen, Aabenraa IG	75
9.20.9	Rolf Køngerskov, Holte	80

Forhindringsløb - mænd

Junior, Drenge (3000 m forhindring)

9.08.5 Peder Troldborg,63,Holstebro
9.22.8 Flemming Christensen,64,Herlufsholm
9.30.7 Henrik Skov,64,Bagsværd AC
9.39.5 Claus Mortensen,64,AK Delta
9.40.35 Carsten Hørbye,66,Bagsværd

9.41.2 Claus Linderoth,64,Aalborg AK
9.49.9 Henrik Simonsen,63,Hellas
9.59.9 Poul Grenå,66,GKI
9.59.9 Michael Petersen,66,Vordingborg AC
10.01.0 Arnt Dahlgren,64,Kolding KFUM

10.05.5 Ulf Andersen,66,Ben Hur
10.06.2 Claus Nielsson,66,Gullfoss
10.11.2 Jørgen Callesen,66,Aabenraa IG
10.27.7 Thomas Jensen,65,Slagelse
10.27.9 Jan Guldbæk,66,Århus 1900

10.28.0 Rasmus Ødum, ,Holte
10.36.2 Finn Sejbæk,65,Holstebro
10.36.8 Jacob Jørgensen,68,Hvidovre IF
10.37.9 Michael Jørgensen,63,Glostrup IC

Junior, Drenge & d-18 (2000 m Forhindring)

5.44.0 Peder Troldborg,63,Holstebro
5.50.0 Flemming Christensen,63,Herlufsholm
5.54.1 Claus Linderoth,64,Herlufsholm
6.03.7 Henrik Skov,64,Bagsværd AC
6.06.63 Carsten Hørbye,66,Bagsværd AC

6.20.0 Poul Grenå,66,GKI
6.23.8 Claus Nielsen,66,Gullfoss
6.25.4 Jesper Larsen,67,Sparta
6.29.3 Lars Gylling,65,Herlufsholm
6.30.2 Henrik Kronborg,66,Aalborg FF

6.31.4 Michael Petersen,66,Vordingborg AC
6.32.8 Lars Abild,65,FAK 63
6.32.8 Jørgen Callesen,66,Aabenraa IG
6.37.6 Arnt Dahlgren,64,Kolding KFUM
6.38.0 Erik P.Andersen,66,Sparta

6.39.6 Steen Olsen,66,Hjorten
6.39.6 Ulf Andersen,66,Ben Hur
6.42.8 Thomas Jensen,65,Tåstrup IK
6.43.6 Ole Petersen,66,Aalborg FF
6.46.86 Jacob H.Hansen,67,Ballerup AK

6.47.2 Torben Elmertoft,66,Ringkøbing
6.49.2 Morten Kreilgaard,65,Vidar
6.49.3 Jesper Gross, ,SNIK
6.51.2 Henrik S.Nielsen,66,Mariager
6.54.44 Jacob Jørgensen,68,Hvidovre IF

d-16 (1500 m forhindring)

4.32.8 Orla Mortensen,67,Dybvad IK
4.35.7 Jes Rasmussen,67,Herlev
4.40.6 Kåre Sørensen,67,SNIK
4.41.1 Jesper Larsen,67,Sparta
4.47.3 Morten Riisager,67,Vejle IF

4.47.6 Jacob H.Hansen,67,Ballerup AK
4.48.8 Jesper Jørgensen,67,Hvidovre IF
4.51.7 Torben Morell,67,Greve IF
4.57.4 Jacob Jørgensen,68,Hvidovre IF
4.59.1 Jacob Sørensen,68,Ballerup AK

5.04.0 Brian Sørensen,68,Kolding KFUM
5.04.0 Steen Skov,67,Aabenraa IG
5.18.3 Tommy Warming,68,Kolding KFUM
5.26.1 Anders Andersen,68,Vordingborg AC
5.29.5 Tomas Jensen,68,Vordingborg AC

d-14 (1500 m forhindring)

6.58.8 Jesper Werge,70,Vejle IF
6.59.0 Lars Andersen,69,Vejle IF

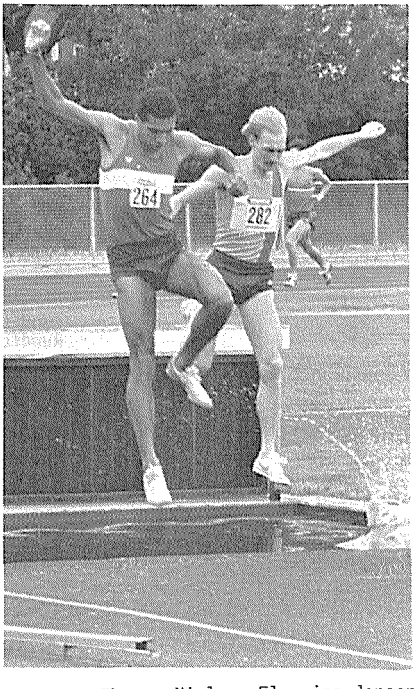

Thomas Nielsen,Flemming Jensen passerer vandgraven ved TOP 12

4x100 m stafet - kvinder

47.17	Trongården IF	Lyngby	23/07
	(H.Theil-L.N.Petersen-L.Wilbek-A.Hansen)		
48.2	Glostrup IC	Østerbro	08/05
	(J.Nexø-Li.Søndergård-L.Ankerstjerne-B.Hansen)		
48.50	Amager IF	Lyngby	23/07
	(C.Yttesen-U.Busk-A.Pedersen-B.Wilhjelm)		
49.0	Aalborg FF	Østerbro	02/07
	(A.Jensen-B-Larsen-M.Bugge-H.Jensen)		
49.25	Viby IF	Århus	30/07
	(L.W.Jensen-D.Nielsen-B.Olsen-I.Barslev)		
49.48	Esbjerg AF	Århus	30/07
	(AM.Jensen-C.Rygaard-M.Laursen-D.Klein)		
50.0	IF Sparta	Aalborg	05/06
	(H.Vind-L.Fehrenkamp-Lo.Pedersen-Li.Pedersen)		
50.5	KTA	Tårnby	01/06
	(A.Sølyst-N.Hansen-H.Storm -H.Sichalu)		
50.8	Frederiksberg IF	Tårnby	12/05
	(C.Iversen-K.Petersen-A.Nielsen-D.Rasmussen)		
50.8	Køge	Vejle	27/08
	(C.Hansen-S.Jørgensen-C.Haargaard-J.Johansen)		
50.9	Randers Real	Randers	07/05
51.4	Trongården IF II	Tårnby	14/06
51.5	Aalborg FF II	Aalborg	14/08
51.8	Haderslev IF	Vojens	02/10
51.9	Skovbakken	Århus	28/05
51.9	Trongården IF III	Vejle	28/08
52.1	AK Brøndby	Brøndby	24/05
52.2	IK Olympia	Hvidovre	15/05
52.2	AK 73	Østerbro	04/06
52.3	Hvidovre IF	Hvidovre	14/05
52.3	Freja Odense	Odense	04/06
52.4	Herlufsholm	Herlufsh.	15/05
52.5	SAGA	Sundby	14/05
52.5	Herlev	Hvidovre	26/05
52.6	Freja Odense II	Aalborg	02/10
52.84	Vejle IF	Vejle	07/05
52.7	Ben Hur	Østerbro	28/05
52.8	Vidar	Sønderborg	04/06
52.9	SNIK	Rundforbi	02/06
52.9	Hellas	Rundforbi	02/06
52.9	Gullfoss	Vejle	27/08
53.0	Skive AM	Hjørring	14/05
53.0	Århus 1900	Århus	13/09
53.1	Greve IF	Greve	14/05
53.2	Hjørring	Hjørring	29/05
53.2	Grenå-Trustrup	Wught	30/06
53.4	Dybvad IK	Aalborg	29/05
53.4	FAK 63	Århus	05/06
53.7	Hvidovre IF II	Herlufsh.	07/05
53.8	Helsingør IF	Østerbro	31/05

ALLE TIDERS BEDSTE

47.04	Trongården IF	80
47.3	Frederiksberg IF	71
47.5	Amager IF	73
47.8	Hvidovre IF	71
48.2	Glostrup IC	83
48.59	IF Sparta	82
48.5	Københavns IF	70
48.76	Kastrup-Tårnby	76
48.8	Aalborg FF	81
48.97	Hvidovre AK	79
48.9	Vejle IF	71
49.25	Viby IF	83
49.2	Grenå IF	70
49.48	Esbjerg AF	83
49.4	AK 73	77
49.5	Skive IK	75
49.6	NIKE	72
49.7	Randers Real	80
49.86	FIF-Hillerød	81
49.91	Herlev	78
49.8	Skovbakken	71
49.9	AGF	66
49.9	Dagnæs IF	71
49.9	Fremad Holbæk	80
50.0	Herning	77
50.1	Hundested AF	74
50.1	Helsingør IF	81
50.1	Haderslev IF	82
50.35	SNIK	79
50.3	Tønder SF	73
50.5	IFK Aalborg	60
50.5	Herlufsholm	76
50.5	AK Brøndby	81
50.8	AIK 95	59
50.8	Gentofte-Klampenborg	66
50.8	Horsens	75
50.8	FAK 66	77
50.8	Køge	83
50.9	Randers Freja	69
50.9	Vojens AF	76
51.0	Kolding KFUM	81
51.0	IK Olympia	82
51.1	Klampenborg IK	48
51.3	Åbyhøj GIF	61
51.3	Nyborg	75
51.3	SAGA	80
51.3	FAK 63	82
51.4	Viborg AF	63
51.5	Holte	77
51.7	Mariager	72

Forenings-Service

En lettelse i foreningsarbejdet

Kom ind i den nærmeste Bikuben afdeling, eller benyt svarkuponen og få at vide, hvorfor Bikubens Forenings-Service både i pris og kvalitet er et af markedets bedste.

Bikubens Foreningskonto giver høj forrentning p.t. 6% p.a. Og så kan der endda bruges check.

Rutineopgaverne klares via »System Opkrævning«.

Andre særlige fordele ved netop Bikubens Forenings-Service. Læs brochuren,

Bikubens Forenings-Service – et tilbud der sparer tid og kræfter.

Klip til kant

Udfyld kuponen, klip den ud og indsend den idag. Portoen er betalt.

BREV

Ja tak, Jeg vil gerne høre mere om hvordan jeg kan spare tid, og tjene penge på Bikubens Forenings-service.

☐ Kontakt mig på tlf.nr.: _____

bedst mellem kl.: _____ og kl. _____

Jeg er særlig interesseret i: ☐ *Kontingentopkrævning*

☐ *Bedre forrentning af foreningens penge*

☐ *Rejseopsparing* ☐ *Økonomikursus*

☐ *Andet* _____

☐ Send mig yderligere oplysninger om Bikubens Foreningsservice.

Vores forening hedder: _____

_____

– og har ca. _____ medlemmer.

Foreningens navn: _____

Kontakt navn: _____

Adresse: _____

Post nr.: _____ By: _____

Bikuben
Markedsafdelingen
Fisketorvet 8-10
5100 Odense C

Postbesørges ufrankeret (Bikuben betaler portoen)

224

Reserveret postvæsenet

Kirsten Høiler,Bente Larsen og Britt Hansen løber ud på 3.skifte ved DM i 4x800m i Århus. Køges hold er tilsyneladende helt ude af billedet - Gitte Karlshøj står endnu og venter ude på venstre fløj.Imidlertid sikrede Heidi Christiansen på 4.tur broncen til Køge mens Trongården måtte nøjes med 4.pladsen

Det skorter aldrig på drama i 4x400m ved DM.Denne gang fik vi et meget spændende opløb mellem Sparta og Trongården der faldt ud til Sparta's fordel.Halvvejs i løbet tabte AK 73 i bogstaveligste forstand det hele på gulvet i skiftet mellem Hans Christian Jensen og Jens Olsen.Se depechen på vej ned i Carsten Buhl's bane.

4x100 m stafet - kvinder

53.8	ORI	Holbæk	31/05
53.8	NA 80	Hvidovre	11/06
53.8	Esbjerg AF II	Esbjerg	12/06
53.9	Randers Freja	Randers	05/06
54.1	FAK 66	Randers	05/06
54.1	Gullfoss II	Vejle	27/08
54.3	Frederiksberg IF	Greve	08/05
54.3	AK Brøndby II	Lyngby	
54.4	SNIK	Rundforbi	14/05
54.4	Ringsted IF	Lyngby	30/08

Junior, Piger

48.6 Trongården IF
49.0 Aalborg FF
50.8 Køge
51.4 Trongården IF II
51.5 Esbjerg AF

51.8 Haderslev IF
52.1 AK Brøndby
52.37 Frederiksberg IF
52.3 Freja Odense
52.6 Freja Odense II

52.8 Vidar
52.9 Gullfoss
53.0 Skive AM
53.0 Århus 1900
53.1 Greve IF

53.2 KTA
53.2 Hvidovre IF
53.2 Randers Real
53.2 Grenå-Trustrup
53.9 Randers Freja

54.1 Gullfoss II
54.1 Esbjerg AF II
54.3 AK Brøndby II
54.4 Ringsted IF
54.5 Fremad Holbæk

54.5 Kolding KFUM
54.5 IK Olympia
54.5 Køge II

p-18

51.9 Trongården IF
52.6 Freja Odense
53.9 Randers Freja
54.2 Aalborg FF
54.4 Ringsted IF

54.5 Kolding KFUM
54.5 IK Olympia
54.5 Køge
54.6 Holstebro
55.7 Hellas

57.4 Randers Real

p-16

50.8 Køge
51.4 Trongården IF
51.5 Esbjerg AF
51.5 Aalborg FF
51.8 Haderslev IF

52.4 Frederiksberg IF
52.9 Gullfoss
53.1 Greve IF
53.2 KTA
53.2 Randers Real

53.3 Vidar
54.5 Fremad Holbæk
55.1 Hvidovre IF
55.7 Kolding IF
56.5 SIK 80

p-14

52.37 Frederiksberg IF
53.2 Hvidovre IF
54.1 Gullfoss
54.1 Esbjerg AF
54.3 AK Brøndby

54.7 Randers Freja
55.3 Kolding KFUM
55.4 Kristrup
56.1 Tarup Pårup
56.1 NA 80

56.3 Vordingborg AC
56.5 Viby IF
56.7 Greve IF
56.9 Holte
57.0 KIF

57.0 Haderslev IF
57.0 Stoholm

p-12

57.3 Gullfoss
57.4 FIF-Hillerød
58.5 Åbyhøj
58.5 Esbjerg AF
58.6 Hellas

58.6 Hvidovre IF
58.8 Vidar
59.3 Kolding KFUM
59.6 Randers Real
60.1 Aalborg FF

60.2 KTA
60.3 Køge
60.4 Freja Odense
60.7 Frederiksberg IF
60.8 Holte

4x100 m stafet - mænd

41.61	Gullfoss	Lyngby	23/07
	(H.Pauslen-J.Lomholdt-K.Nielsen-F.Nielsen)		
42.37	Viby IF	Lyngby	23/07
	(J.Hechlenborg-P.Langerhuus-J.Hansen-P.Regli)		
42.62	KTA	Lyngby	23/07
	(J.Troest-M.Staffensen-L.Neumann-O.Oxvang)		
42.92	Trongården IF	Lyngby	23/07
	(E.Bennet-C.Rosengaard-P.Jensen-N.Madsen)		
42.95	Freja Odense	Lyngby	23/07
	(L.Utzon-M.Petersen-J.Vilbrad-B.Lundgård)		
43.04	OGF	Lyngby	23/07
	(M.Sørensen-B.Bengtsson-K.Buhl-M.Erisken)		
43.2	IF Sparta	Sundby	27/05
	(T.Zabel-H.Gårdsvoll-L.Pedersen-J.Smedegård)		
43.43	Svendborg	Lyngby	23/07
	(		
43.3	Skovbakken	Århus	20/05
	(B.Deleuran-E.Jensen-P.Madsen-H.Kjeldsen)		
43.5	Esbjerg AF	Aalborg	04/06
	(B.Christiansen-S.Jensen-T.Jensen-P.Regli)		
43.73	AGF	Århus	07/05
43.74	Holte	Århus	07/05
43.7	Hvidovre IF	Hvidovre	08/05
43.7	Ballerup AK	Rundforbi	31/05
44.0	Århus 1900	Århus	20/05
44.2	Skive AM	Holstebro	07/05
44.2	Politiet I	Herlufsholm	08/05
44.2	AK Brøndby	Brøndby	24/05
44.5	Glostrup IC	Glostrup	28/05
44.5	AK Delta	Glostrup	28/05
44.5	Herlufsholm		
44.6	Køge	Brøndby	06/06
44.7	Kolding KFUM	Kolding	18/05
44.7	Herlev	Østerbro	28/05
44.8	SNIK	Rundforbi	14/05
45.0	SAGA	Sundby	24/05
45.0	Aalborg AK	Østerbro	28/05
45.1	Fremad Holbæk	Hillerød	01/06
45.2	Hvidovre IF II	Hvidovre	03/05
45.2	GKI	Ringsted	24/05
45.3	FAK 63	Kolding	18/05
45.3	Randers Real	Randers	29/05
45.3	AK 73	Glostrup	31/05
45.3	Haderslev IF	Herlufsholm	05/06
45.3	Grenå-Trustrup	Vejle	27/08
45.3	Greve IF	Århus	01/10
45.4	Vejle IF	Vejle	04/06
45.4	Freja Odense II	Vejle	27/08
45.5	KIF	Østerbro	01/06
45.6	Hjørring	Aalborg	05/06

ALLE TIDERS BEDSTE

41.61	Gullfoss	83
41.6	Kastrup-Tårnby	71
41.7	Skovbakken	71
42.37	Viby IF	83
42.41	Trongården IF	76
42.3	Esbjerg AF	64
42.51	IF Sparta	81
42.59	Glostrup IC	80
42.6	Frederiksberg IF	72
42.84	Holte	77
42.7	Københavns IF	67
42.7	Ben Hur	70
42.7	Freja Odense	75
42.8	AGF	63
42.8	Randers Freja	64
42.8	Hvidovre IF	71
42.8	Herlev	81
43.04	OGF	83
42.9	AIK 95	56
43.0	Politiet I	70
43.0	Århus 1900	78
43.1	Århus Fremad	58
43.43	Svendborg	83
43.3	IFK Aalborg	75
43.3	Aalborg AK	75
43.3	Haderslev IF	81
43.5	Lyngby IF	67
43.5	Herlufsholm	70
43.5	Vejle IF	71
43.5	AK 73	81
43.6	A I	24
43.6	Herning	64
43.6	Hjorten	73
43.79	Aabenraa IG	76
43.7	FIF-Hillerød	62
43.7	Viborg AF	67
43.7	Ballerup AK	83
43.92	AK Delta	82
43.8	Nakskov	67
43.8	Skive AM	80
43.9	Hjørring	69
44.0	Gentofte-Klampenborg	65
44.0	Holstebro	81
44.1	Klampenborg IK	48
44.1	Aalborg FF	80
44.1	AK Brøndby	82
44.2	Horsens	42
44.2	Kolding IF	56
44.2	Helufsholm	82
44.2	AK Brøndby	83

4x100 m stafet - mænd

45.6	SAK 77	Skive	18/08
45.8	Atletica	Horsens	28/05
45.8	Helsingør IF	Hillerød	01/06
45.8	Fredensborg AK	Lyngby	11/09
45.9	Hundested AF	Østerbro	29/05
45.9	Viborg AF	Aalborg	05/06
46.0	SIK 80	Århus	14/05
46.0	Ben Hur	Østerbro	15/05
46.0	Rødovre AC	Tårnby	02/06
46.1	FIF Hillerød	Hvidovre	03/05
46.1	Århus 1900 II	Århus	28/05
46.1	Trongården IF II	Lyngby	14/06
46.1	AK Delta	Lyngby	30/08

Junior, Drenge

44.5 Trongården IF
44.6 Århus 1900
44.8 Hvidovre IF
44.9 Viby IF
45.0 Ballerup AK

45.1 IF Sparta
45.3 Greve IF
45.3 Grenå-Trustrup
45.4 Freja Odense
45.6 Esbjerg AF

45.8 Fredensborg AK
46.1 AK Delta
46.5 Freja Odense II
46.5 Gullfoss
46.6 Kolding KFUM

46.7 Skive AM
46.8 Århus 1900 II
46.9 Vidar
46.9 Randers Real
47.0 Kristrup

47.1 SNIK
47.1 Herlev
47.2 Svendborg
47.3 SNIK II
47.8 Esbjerg AF II

d-18

44.6 Århus 1900
45.1 IF Sparta
45.2 Ballerup AK
45.3 Grenå-Trustrup
45.3 Greve IF

45.4 Freja Odense
45.5 Hvidovre IF
45.9 Vojens AF
46.1 Trongården IF
46.1 Esbjerg AF

46.1 AK Delta
46.6 Kolding KFUM
46.7 Skive AM
47.2 Nyborg IG
47.3 SNIK

d-16

46.5 Freja Odense
46.5 Gullfoss
46.8 Århus 1900
46.9 Randers Real
47.0 Kristrup

47.1 SNIK
47.1 Herlev
47.2 Svendborg
47.4 Greve IF
47.8 Esbjerg AF

48.4 IF Sparta
49.0 Viking
49.2 Ballerup AK
49.4 Aalborg AK
49.9 Ringsted IF

d-14

50.1 Greve IF
51.4 Esbjerg AF
51.4 Tarup Pårup
51.5 SNIK
52.3 Hvidovre IF

52.5 Ringkøbing
52.5 Haderslev IF
52.6 Kolding KFUM
52.8 Herlufsholm
53.6 Vidar

55.4 Svendborg
55.6 Ringsted IF
56.0 Freja Odense
56.2 Trongården IF
56.5 KTA

d-12

56.6 Vojens AF
57.5 Aalborg FF
57.7 Greve IF
58.3 Esbjerg AF
59.0 Freja Odense

59.2 Otterup
59.4 KTA
59.4 SAK 77
59.5 Køge
59.9 Poseidon

60.0 Hals
60.3 Helsingør IF
60.7 Randers Real
60.8 AK Brøndby
60.8 Freja Odense II

4x200 m stafet - kvinder

1.34.0	Aalborg AK	Aalborg	21/07
	(F.Wiesneck-H.Ravn-M.Nielsen-M.Jensen)		
1.34.4	Freja Odense	Odense	15/09
	(L.Utzon-H.Djurhuus-B.Lundgård-M.Petersen)		
1.35.6	Viby IF	Århus	14/06
	(E.Barslev-P.Langerhuus-A.Gregersen-J.Mechlenborg)		
1.37.0	Århus 1900 (15-16)	Århus	06/10
	(H.C.Kjeldsen-P.Østergård-T.Jensen-F.Jensen)		
1.38.6	OGF (junior)	Odense	22/09
	(TSølvason-M.Christensen-L.Aagaard-H.Hofmann)		
1.39.5	Ballerup AK (17-18)	Glostrup	11/08
	(M.Friborg-S.el Nasser-C.Petersen-T.Jensen)		
1.39.9	Aalborg AK (17-18)	Aalborg	21/07
	(F.Nielsen-P.Gundersen-H.Kragh-F.Kirk)		
1.41.2	Grenå-Trustrup (junior)	Grenå	13/09
	N.Bruun-S.Rasmussen-C.B.Jensen-T.Møller)		
1.42.3	Aalborg FF (17-18)	Aaalborg	16/08
	(B.Nødskov-O.Petersen-K.Christensen-H.Kronborg)		
1.47.8	Esbjerg AF	Vejle	21/09
	(		
1.48.4	Randers Real (15-16)	Randers	10/05
1.50.3	Kolding KFUM (13-14)	Vejle	07/09
1.51.7	Værløse (15-16)	Ballerup	07/06
1.52.7	Værløse (13-14)	Ballerup	07/06
1.54.0	IK Olympia	Nykøbing F.	26/04
1.56.0	Aalborg FF	Aalborg	16/08
1.57.1	G 77 (15-16)	Stenløse	17/05
1.59.0	Grenå-Trustrup II (13-14)	Grenå	13/09
1.59.8	KTA (13-14)	Østerbro	21/06
2.00.0	Hals (13-14)	Aalborg	16/08
2.00.3	Herlufsholm (13-14)	Vordingborg	05/09
2.00.4	AK Brøndby (13-14)	Stenløse	17/05
2.03.5	Poseidon (-12)	Frederiksberg	19/09
2.03.8	Krebs (13-14 I)	Frederiksberg	19/09
2.04.3	Poseidon (13-14)	Frederiksberg	19/09
2.04.6	Kristrup (13-14)	Randers	10/05
2.04.8	Køge (13-14)	Vordingborg	05/09
2.05.0	Freja Odense (-12)	Odense	15/09
2.05.9	KTA (-12)	Frederiksberg	19/09
2.09.9	Aalborg FF (-12 I)	Aalborg	16/08
2.11.9	Randers Real (13-14)	Randers	20/09
2.12.7	Krebs (13-14 II)	Frederiksberg	19/09
2.13.0	AK Brøndby (-12)	Ringsted	09/06
2.13.4	Hals (-12)	Aalborg	16/08
2.15.2	Køge (-12)	Ringsted	09/06
2.18.4	Randers Real (-12)	Randers	20/09
2.23.2	Ringkøbing (-12)	Ringkøbing	11/10
2.32.8	Frederiksberg IF (-12)	Frederiksberg	19/09
2.33.5	Aalborg FF (-12 II)	Aalborg	16/08

ALLE TIDERS BEDSTE

1.28.4	KTA	77
1.29.8	IF Sparta	81
1.31.2	Herlufsholm	70
1.32.3	Holte	68
1.32.8	Trongården IF	72
1.33.1	Helsingør IF	81
1.33.2	Hvidovre IF	81
1.33.5	Vejle IF	80
1.33.7	SAGA	70
1.34.0	Aalborg AK	83
1.34.4	Gullfoss	77
1.34.4	Freja Odense	83

4x200 m stafet - mænd

1.39.8	Trongården IF	Lyngby	08/06
	(N.Monkemøller-A.Hansen-H.Thieil-L.N.Petersen)		
1.41.2	Glostrup IC	Lyngby	08/06
	(J.Nexø-Li.Søndergård-L.Ankerstjerne-B.Hansen)		
1.47.3	Trongården IF II (junior)	Lyngby	08/06
	(L.Ewald-H.Hørdum-M.Eriksen-J.Holm)		
1.47.6	Esbjerg AF (15-16)	Vejle	21/09
	(H.Jensen-M.Laursen-M.Brødsgård-C.Rygaard)		
1.51.6	Ben Hur	Østerbro	17/06
	(A.Brandt-A.M.Sørensen-K.Hansen-S.Kristensen)		
1.55.2	Værløse (15-16)	Ballerup	07/06
	(A.Duer-A.Jøhnk-E.Hoel-S.Jørgensen)		
1.55.8	Grenå-Trustrup (junior)	Grenå	13/09
	(E.Lohmann-L.Crone-S.Vestergård-A.Nielsen)		
1.59.1	Hellas (15-16)	Roskilde	13/09
	(P.Steenbech-H.Johansen-K.Andersen-J.Laursen)		
2.01.0	Randers Real (15-16)	Randers	10/05
	(K.Husum-A.E.Rasmussen-M.Olsson-M.Alexandersen)		
2.01.0	AK Brøndby (13-14)	Stenløse	17/05
	(T.Søberg-B.Romme-T.Mygind-A.Nielsen)		
2.04.5	Værløse (13-14)	Ballerup	07/06
2.05.3	SØA (15-16)	Stenløse	17/05
2.06.0	Heden (13-14)	Vejle	07/09
2.06.1	Kristrup (13-14)	Randers	10/05
2.08.1	Kristrup (15-16)	Randers	10/05
2.09.5	Frederiksberg IF (-12)	Frederiksberg	19/09
2.09.8	Gullfoss (-12)	Frederiksberg	19/09
2.10.3	Aalborg FF (13-14)	Aalborg	16/08
2.11.5	Kolding KFUM (-12 I)	Vejle	07/09
2.11.7	Hellas (-12 I)	Roskilde	13/09
2.12.7	HUAC (13-14)	Nykøbing F.	26/04
2.12.9	KTA (-12)	Østerbro	20/06
2.13.3	Hvidovre IF (13-14)	Stenløse	17/05
2.13.7	Køge (-12)	Ringsted	09/06
2.15.9	Aalborg FF (-12)	Aalborg	16/08
2.18.4	Ringsted IF (-12)	Ringsted	09/06
2.19.9	Vordingborg AC (-12)	Vordingborg	05/09
2.20.6	Hellas (-12 II)	Roskilde	13/09
2.22.2	Randers Real (-12)	Randers	20/09
2.24.7	Bjæverskov (-12)	Ringsted	09/06
2.26.0	Kolding KFUM (-12 II)	Vejle	07/09
2.26.9	Kristrup (-12)	Randers	10/05

ALLE TIDERS BEDSTE

1.39.8	Trongården IF	83
1.41.0	Hvidovre IF	70
1.41.2	Glostrup IC	83
1.42.0	Amager IF	71
1.42.5	Aalborg FF	81
1.42.8	Frederiksberg IF	70
1.44.9	IF Sparta	76
1.45.9	Hvidovre AK	67
1.46.8	Københavns IF	67
1.47.4	Holte	82
1.47.6	Esbjerg AF	83
1.48.0	Kastrup Tårnby	67

4x400 m stafet - kvinder

3.54.24	Trongården IF	Lyngby	24/07
	(H.Hørdum-L.Wilbek-A.Christensen-L.N.Petersen)		
3.54.4	Aalborg FF	Østerbro	02/07
	(G.Nørgård-B.Larsen-R.Spure-M.Bugge)		
3.56.28	KTA	Lyngby	24/07
	(M.Kjærsgård-A.D.Andersen-B.Nielsen-H.Sichlau)		
3.57.53	Amager IF	Lyngby	24/07
	(A.Pedersen-L.Oxvang-U.Busk-B.Wilhjelm)		
4.01.97	Viby IF	Lyngby	24/07
	L.W.Jensen-D.Nielsen-B.Olsen-I.Barslev)		
4.04.27	Køge	Lyngby	24/07
	(CHaargaard-J.Frederiksen-J.Johansen-H.Christiansen)		
4.06.12	Esbjerg AF	Århus	31/07
	(AM.Jensen-M.Brødsgård-C.Rygaard-D.Klein)		
4.14.57	Skovbakken	Århus	31/07
	(L.Kjeldsen-L.P.Sørensen-K.M.Pedersen-B.Nygaard)		
4.15.9	Trongården IF II	Lyngby	30/08
	(M.Eriksen-A.Hansen-P.Jøns-S.Thorup)		
4.20.1	Greve IF	Lyngby	30/08
	(A.Olsson-B.Christensen-D.Morell-S.Winther)		
4.24.4	Greve IF II	Lyngby	30/08
4.28.4	AK Brøndby	Lyngby	30/08
4.38.3	Freja Odense	Odense	14/08
4.39.6	Hvidovre IF	Lyngby	01/09
4.43.5	Værløse	Brøndby	22/09
4.52.2	Freja Odense II	Odense	14/08
4.53.0	Aalborg FF II	Aalborg	14/06
5.02.3	Hvidovre IF II	Brøndby	02/06
5.05.0	Gullfoss	Sundby	22/08
5.06.2	Randers Real	Randers	13/06
5.06.5	Tarup Pårup	Odense	13/08
5.06.5	Vidar	Aabenraa	08/09
5.15.2	Ringkøbing	Ringkøbing	30/09
5.15.6	Køge II	Rundforbi	03/09
5.22.2	Langgarverne	Lyngby	30/08
5.29.2	Greve IF III	Rundforbi	03/09
5.33.9	Freja Odense III	Odense	14/08
5.36.6	Haderslev IF	Aabenraa	08/09
5.37.3	Glostrup IC	Herlev	13/09
5.42.9	Aalborg FF III	Aalborg	14/06
5.48.2	AK Brøndby II		
6.06.7	SØA		
6.21.8	Vidar II	Aabenraa	08/09
6.26.6	Tarup Pårup II	Odense	13/08

ALLE TIDERS BEDSTE

3.44.2	Hvidovre IF	72
3.47.7	Amager IF	71
3.48.0	Trongården IF	76
3.52.5	Aalborg FF	82
3.53.2	KTA	81
3.55.1	FIF-Hillerød	81
3.56.2	Fremad Holbæk	78
3.56.4	Hvidovre AK	79
3.57.4	Frederiksberg IF	71
4.00.0	Køge	82
4.00.56	IF Sparta	76
4.01.2	IFK Aalborg	72
4.01.5	Herning	76
4.01.97	Viby IF	83
4.02.3	Dagnæs IF	71
4.02.5	NIKE	72
4.02.9	Aalborg AK	74
4.03.1	Vejle IF	71
4.05.4	Skive IK	71
4.06.12	Esbjerg AF	83
4.06.7	Hundested AF	73
4.08.4	Helsingør IF	75
4.09.3	FAK 63	82
4.09.6	Randers Real	78
4.09.6	Skovbakken	80
4.10.7	Københavns IF	72
4.10.99	Freja Odense	77
4.13.5	Horsens fS	74
4.14.0	Århus 1900	80
4.14.8	AK Delta	81
4.15.1	Viking	79
4.15.1	SAGA	80
4.16.7	Greve IF	82
4.16.8	Holte	78
4.16.8	Glostrup IC	78
4.16.9	AK Brøndby	81
4.18.5	Herlufsholm	75
4.20.0	AGF	69
4.02.6	Haderslev IF	73
4.21.1	Vojens AF	75
4.21.5	Odense GF	82
4.21.6	Gullfoss	78
4.22.9	Herlev	70
4.24.0	Sorø	81
4.25.5	Svendborg	79
4.28.2	Aabenraa IG	80
4.29.2	Auning IF	80
4.34.0	Hellas	73
4.34.4	Rødovre AC	73
4.34.5	Ben Hur	78

4x400 m stafet - kvinder

Junior, Piger

3.54.4 Aalborg FF
4.04.27 Køge
4.09.3 Trongården IF
4.13.6 Esbjerg AF
4.02.1 Greve IF (13-14)

4.24.4 Greve IF (15-16)
4.28.4 AK Brøndby (13-14)
4.38.3 Freja Odense (15-16)
4.39.6 Hvidovre IF (13-14)
4.43.5 Værløse

4.52.2 Freja Odense (13-14)
4.53.0 Aalborg FF (13-14)
5.02.3 Hvidovre IF (-12)
5.05.5 Gullfoss
5.06.2 Randers Real

5.06.5 Tarup Pårup
5.06.5 Vidar
5.15.2 Ringkøbing
5.15.6 Køge (-12)
5.29.2 Greve IF (-12)

5.33.9 Freja Odense (-12)
5.36.6 Haderslev IF
5.37.3 Glostrup IC
5.42.9 Aalborg FF (-12)
5.48.2 AK Brøndby (-12)

p-14

4.20.1 Greve IF
4.28.4 AK Brøndby
4.39.6 Hvidovre IF
4.43.5 Værløse
4.52.2 Freja Odense

4.53.0 Aalborg FF
5.06.5 Tarup Pårup
5.22.2 Langgarverne

p-12

5.02.3 Hvidovre IF
5.05.0 Gullfoss
5.06.2 Randers Real
5.06.5 Vidar I
5.15.2 Ringkøbing

5.15.6 Køge
5.29.2 Greve IF
5.33.9 Freja Odense
5.36.6 Haderslev IF
5.37.7 Glostrup IC

5.42.9 Aalborg FF
5.48.2 AK Brøndby
6.21.8 Vidar II
6.26.6 Tarup Pårup

p-18

4.04.24 Køge
4.15.9 Trongården IF

p-16

4.13.6 Esbjerg AF
4.24.4 Greve IF
4.38.3 Freja Odense

Fra kvindernes 4x400m ved DM.Anette Christensen helt th har netop afleveret depechen mens lovende Betina Wilhjelm,AIF er på vej ud på holdets sidste tur. Bag hende starter Helle Sichlau på sin sidste omgang,der skaffede KTA sølvet. Med en flyvende start løb Helle sin omgang på 54 sekunder.

4x400 m stafet - mænd

3.18.37	Sparta	Lyngby	24/07
	(B.Frandsen-C.Buhl-J.Østengård-J.Smedegård)		
3.18.61	Trongården IF	Lyngby	24/07
	(L.Ingemann-M.Guldberg-J.Rasmussen-N.Madsen)		
3.19.89	KTA	Lyngby	24/07
	(L.Neumann-M.Staffensen-J.Troest-O.Oxvang)		
3.20.66	Holte	Lyngby	24/07
	(T.W.Nielsen-F.Foli-H.Glenner-M.Sørensen)		
3.20.79	Skovbakken	Lyngby	24/07
	(K.Hansen-E.Jensen-U.Bülow-P.Madsen)		
3.24.52	SAK 77	Århus	31/07
	(B.Blumansaat-N.Pedersen-B.Frankø-M.Blumensaat)		
3.25.59	AK 73	Lyngby	24/07
	(T.Christensen-C.Rasmussen-J.Olsen-O.Christensen)		
3.25.92	IF Sparta II	Lyngby	24/07
	(K.Birk-O.Schiødt-M.Feveile-L.Pedersen)		
3.27.33	Skive AM	Århus	31/07
	(A.Mathiasen-J.Nielsen-E.Hammershøj-H.Kvist)		
3.28.68	Freja Odense	Verona	29/05
	(J.Sørensen-L.Utzon-T.Troelsen-D.Hansen)		
3.28.97	Fremad Holbæk	Lyngby	24/07
3.28.9	Trongården IF II	Østerbro	03/07
3.29.7	Odense GF	Odense	31/07
3.29.79	Ben Hur	Lyngby	24/07
3.30.51	Århus 1900	Århus	31/07
3.30.81	Esbjerg AF	Århus	31/07
3.31.4	Kolding KFUM	Kolding	24/09
3.31.6	Politiet I	Østerbro	02/08
3.31.87	SNIK	Lyngby	24/08
3.32.0	Hvidovre IF	Østerbro	03/07
3.34.1	Aalborg AK	Østerbro	03/07
3.34.5	Greve IF	Lyngby	30/08
3.38.5	Rødovre AC	Lyngby	11/09
3.40.1	FAK 63	Esbjerg	12/06
3.43.8	AK Delta	Lyngby	30/08
3.45.3	Viborg AF	Århus	06/08
3.46.4	Vordingborg AC	Brøndby	03/07
3.47.3	Hellas	Glostrup	04/10
3.47.9	Greve IF II	Lyngby	30/08
3.49.1	Vidar	Esbjerg	12/06
3.49.2	Aalborg AK II	Aalborg	21/08
3.49.5	Freja Odense II	Odense	13/08
3.50.9	Herlufsholm	Aalborg	21/08
3.51.0	SNIK		
3.51.3	Glostrup IC	Aalborg	21/08
3.51.4	Skovbakken II	Aalborg	21/08
3.54.3	AK Delta II	Slagelse	28/09
3.56.6	Ringkøbing	Ringkøbing	04/09
3.56.7	Tåstrup IK	Brøndby	03/07
3.59.8	Helsingør IF	Brøndby	03/07

ALLE TIDERS BEDSTE

3.14.8	Skovbakken	74
3.16.51	Kastrup Tärnby	76
3.16.8	Århus Fremad	65
3.18.37	IF Sparta	83
3.18.61	Trongården IF	83
3.18.7	Ben Hur	65
3.19.31	Freja Odense	76
3.19.79	Århus 1900	76
3.20.1	Gullfoss	78
3.20.6	Frederiksberg IF	58
3.20.66	Holte	83
3.20.7	Viborg AF	66
3.20.8	Københavns IF	46
3.21.1	Odens GF	67
3.21.3	IFK Aalborg	58
3.21.3	Randers Freja	66
3.21.4	AK 73	81
3.21.6	Lyngby IF	64
3.22.2	AIK 95	42
3.22.4	Haderslev IF	65
3.23.3	Helsingør IF	63
3.23.4	Glostrup IC	75
3.23.5	Holstebro	68
3.24.1	Fremad Holbæk	70
3.24.1	SAGA	71
3.24.52	SAK 77	83
3.24.8	AGF	71
3.25.1	FAK 63	81
3.25.2	Vejle IF	70
3.25.35	Herlev	82
3.25.4	Herlufsholm	69
3.25.5	AK Delta	82
3.25.6	Hvidovre IF	69
3.25.7	Stjernen Odense	57
3.25.9	FIF Hillerød	64
3.26.2	Gentofte Klampenborg	65
3.26.2	AK Brøndby	80
3.26.4	Politiet I	43
3.26.5	Aalborg FF	55
3.27.2	Skive IK	68
3.27.33	Skive AM	83
3.27.5	Herning	69
3.27.9	Heden	80
3.28.6	Horsens fS	38
3.29.1	AIK Vejgård	70
2.29.5	Hjorten	75
3.30.0	Bagsværd IF	61
3.30.1	Aabenraa IG	73
3.30.5	Aalborg AK	75
3.30.7	IK Olympia	64

Du er selv i form -hvad med din økonomi?

Ikke bare du selv - men også din økonomi skal holdes i form.

Og her er Sparekassen en god partner.

I Sparekassen kan du altid få et godt råd om, hvordan du får mest muligt ud af dine penge - og om hvordan du klarer de økonomiske skær.

Få en sund økonomi!

SPAREKASSEN sds

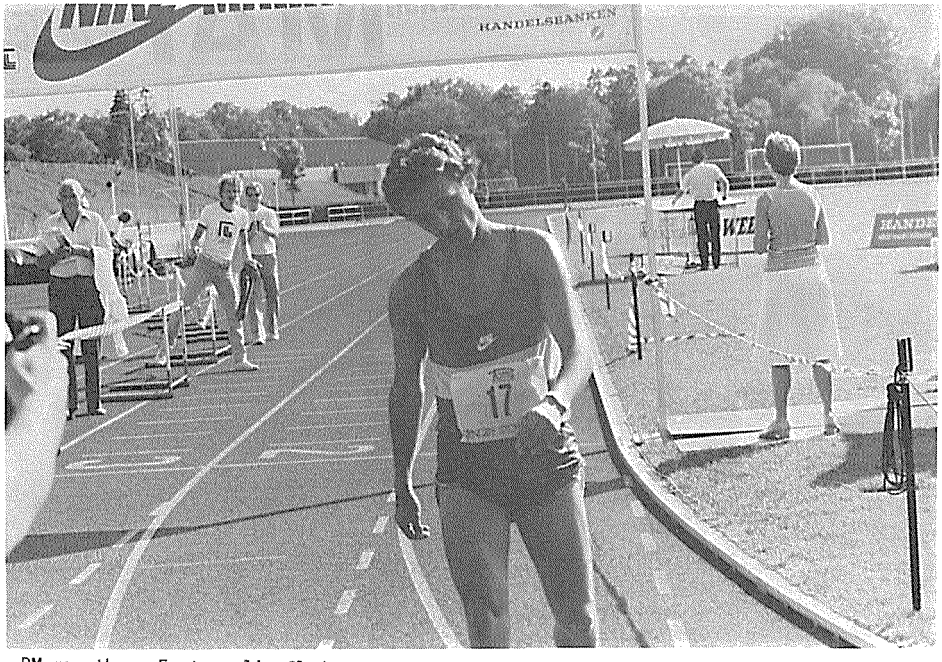

DM marathon: En temmelig flad,træt og dehydreret - og glad - John Skovbjerg har netop passeret målinien som dansk mester.

Kort efter starten vinker den senere danske mester Lone Dybdal optimistisk til fotografen. Lone gennemførte iøvrigt samtlige marathonløb (ialt 7) mellem 2,42,34 og 2,49,58 i 1983.

4x400 m stafet - mænd

4.00.3	Langgarverne	Aalborg	21/08
4.01.9	G 77	Brøndby	22/09
4.02.1	Freja Odense III	Odense	13/08
4.05.3	Greve IF III	Lyngby	30/08
4.06.1	Langgarverne II	Brøndby	03/07
4.07.7	Hellas II	Glostrup	04/10
40.8.1	Aalborg FF	Aalborg	13/09
4.11.0	SNIK II		
4.11.9	AK Brøndby	Lyngby	30/08
4.22.2	Langgarverne III	Brøndby	03/07

Junior, Drenge

3.28.8 Trongården IF
3.32.0 Hvidovre IF
3.32.7 Odense GF
3.33.2 IF Sparta
3.34.1 Aalborg AK

3.34.5 Greve IF (17-18)
3.37.1 Esbjerg AF
3.38.5 Rødovre AC
3.40.1 FAK 63
3.43.8 AK Delta

3.47.3 Hellas
3.47.9 Greve IF (15-16)
3.49.1 Vidar
3.49.5 Freja Odense (17-18)
3.51.0 SNIK (17-18)

3.56.6 Ringkøbing
4.01.9 G 77
4.02.1 Freja Odense (15-16)
4.03.9 VI 39
4.05.3 Greve IF (13-14)

4.07.7 Hellas (13-14)
4.08.1 Aalborg FF
4.11.0 SNIK (13-14)
4.11.9 AK Brøndby
4.22.7 Tarup Pårup

d-18

3.34.5 Greve IF
3.38.8 Trongården IF
3.43.8 AK Delta
3.49.5 Freja Odense
3.51.0 SNIK

3.56.6 Ringkøbing

d-16

3.47.9 Greve IF
4.02.1 Freja Odense

d-14

4.01.9 G 77
4.03.9 VI 39
4.05.3 Greve IF
4.07.7 Hellas
4.08.1 Aalborg FF

4.11.0 SNIK
4.11.9 AK Brøndby
4.22.7 Tarup Pårup
4.30.7 AGF
4.30.9 VI 39 II

4.31.5 Rødovre AC
4.32.4 Hals
4.53.7 Langgarverne
4.56.8 Vidar

d-12

4.41.4 Freja Odense
4.49.7 Hals
4.49.8 Køge
4.50.9 Aalborg FF
4.53.1 AK Brøndby

4.53.9 VI 39
4.55.0 Ringkøbing
4.57.7 Freja Odense II
5.00.5 Holte
5.04.1 Odense GF

5.07.2 Bagsværd AC
5.08.1 Poseidon
5.10.5 Ballerup AK
5.11.3 Greve IF
5.12.5 Otterup

4x800 m stafet - kvinder

9.06.6	Glostrup IC	Århus	11/09
	(L.Jensen-H.Rasmussen-B.Hansen-D.Rasmussen)		
9.08.4	Aalborg FF	Århus	11/09
	(G.Nørgård-R.Spure-B.Larsen-M.Bugge)		
9.15.7	Køge	Århus	11/09
	(S.Jørgensen-R.Slåby-G.Karlshøj-H.Christiansen)		
9.19.7	Trongården IF	Århus	11/09
	(J.Holm-A.Christensen-K.Høiler-T.Ørholm)		
9.29.8	Aalborg FF II	Århus	11/09
	(L.Holst-P.Gerholt-J.Kalstrup-H.Thrysøe)		
10.11.4	Århus 1900	Århus	28/06
	(J.Carstensen-M.Abrahamsen-H.Døssing-L-Dybdal)		
10.14.6	Herlufsholm	Lyngby	21/06
	(		
10.19.6	AK 73	Århus	11/09
	(M.Kjærulff-M.Bruun-H.Linding-W.Andersen)		
10.23.2	Ben Hur	Lyngby	21/06
	(A.Brandt-AM.Sørensen-K.Hansen-S.Kristensen)		
10.28.6	AK Brøndby	Brøndby	04/10
	(B.Romme-T.Mygind-K.Rasmussen-C.Schärfe)		
10.38.3	Viby IF	Århus	28/06
10.52.1	Randers Real (15-16)	Århus	28/06
12.59.3	Aalborg FF (-12)	Aalborg	30/08

Fra starten i DM 4x800m

ALLE TIDERS BEDSTE

9.02.3	Trongården IF	78
9.06.6	Glostrup IC	83
9.07.0	Aalborg FF	82
9.08.6	Fremad Holbæk	78
9.14.0	Frederiksberg IF	78
9.15.7	Køge	83
9.21.0	Københavns IF	78
9.21.8	Viking	79
9.24.3	Helsingør IF	80
9.24.6	Randers Real	78
9.34.1	Herlufsholm	82
9.40.6	IF Sparta	82
9.50.9	Hvidovre IF	81
9.52.3	Herlev	82
9.53.0	Gullfoss	82
9.56.0	Århus 1900	81
10.02.8	Skovbakken	82
10.05.6	SAGA	80
10.07.6	AK Brøndby	82
10.14.6	IK Olympia	81
10.15.7	Viby IF	82
10.15.9	Aabenraa IG	79
10.17.7	Hvidovre AK	79
10.18.3	Greve IF	81
10.18.7	Freja Odense	78
10.19.6	AK 73	83
10.21.0	Herning	76
10.23.2	Ben Hur	83
10.27.8	Amager IF	77
10.31.4	Bagsværd AC	78
10.35.8	Ballerup AK	79
10.36.6	Kastrup Tårnby	76
10.38.0	Auning IF	82
10.39.4	Glostrup IC	79
10.40.3	Skive AM	81
10.49.8	Dybvad Sæby IK	75
10.52.2	NIKE	79

4x800 m stafet - mænd

7.58.3	AK Brøndby	Brøndby	04/10
	(B.Klitgård-E.Jensen-N-Carstensen-J.Andersen)		
8.12.1	Hvidove IF	Børndby	04/10
	(T.Larsen-A.Basbøll-O.Sørensen-J.F.Nielsen)		
8.22.4	Køge	Brøndby	04/10
	(R.Vegeberg-B.Ajander-M.Jørgensen-F.Pedersen)		
8.23.4	Greve IF (17-18)	Brøndby	04/10
	(I.Rømer-J.Winther-H.Schwatzbach-T.Morell)		
8.24.2	Århus 1900 (15-16)	Århus	04/10
	(P.Østergård-J.Sarto-T.Jensen-HC.Kjeldsen)		
8.24.6	Glostrup IC (junior)	Brøndby	04/10
	(O.Biering-T.Murray-T.Petersen-M.Jørgensen)		
8.34.0	Køge (17-18)	Brøndby	04/10
	(K.Sørensen-G.Drabæk-J.Sommer-J.Andersen)		
9.05.0	Aalborg FF (15-16)	Aalborg	30/08
	(U.Lademann-J.Riis-K.Christensen-R.Pedersen)		
9.08.3	Ballerup AK (15-16)	Brøndby	04/10
	(D.Budal-J.Sørensen-J.Hansen-S.Madsen)		
9.34.2	Hvidovre IF (15-16)	Brøndby	04/10
	(N.Jarlskov-T.Søndergård-J.Jørgensen-Je.Jørgensen)		
9.43.0	AK Brøndby (13-14)	Brøndby	04/10
9.47.5	Aalborg FF (13-14)	Aalborg	30/08
10.36.2	Hals (-12)	Aalborg	30/08
10.42.4	Ballerup AK (-12)	Brøndby	04/10
10.44.2	Århus 1900 (-12)	Århus	06/10
11.21.9	Aalborg FF (-12)	Aalborg	30/08
12.01.1	Poseidon (-12)	Valby	06/10

ALLE TIDERS BEDSTE

7.37.6	Haderslev IF	72
7.39.8	Århus Fremad	66
7.40.8	Randers Freja	66
7.42.6	Københavns IF	53
7.46.0	AK 73	74
7.46.2	Ben Hur	53
7.48.2	Helsingør IF	73
7.53.7	Århus 1900	81
7.55.2	Aalborg AK	77
7.56.0	IF Sparta	80
7.57.0	Freja Odense	80
7.58.3	AGF	77
7.58.3	AK Brøndby	83
7.58.6	Glostrup IC	73

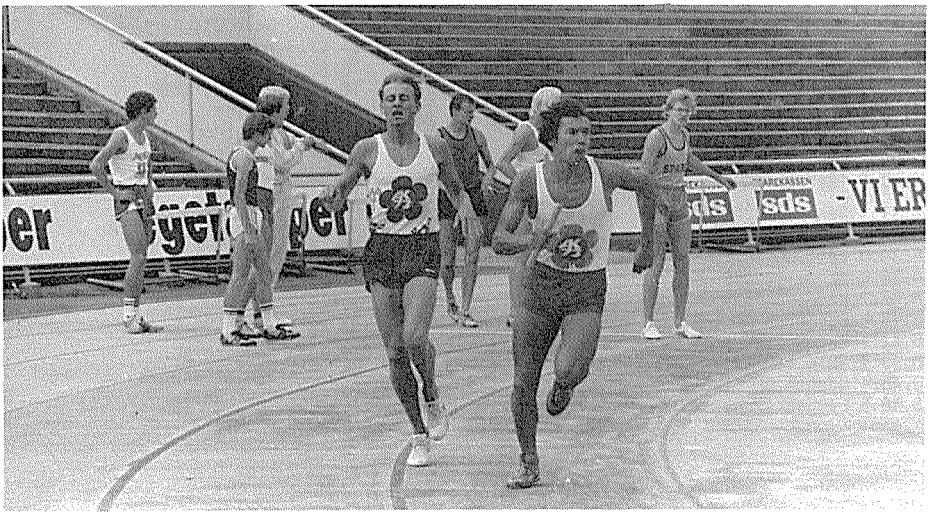

Et gabendt tomt Århus stadion var vidne til DM i de lange stafetløb.Her er vinderholdet AK 73's første skifte mellem Morten Rand og Bent Povlsen

4x1.500 m stafet - mænd

15.56.4	AK 73	Århus	11/09
	(M.Rand-B.Povlsen-C.Rasmussen-H.Brandt)		
16.11.3	AGF	Århus	28/06
	(J.Berling-M.Sørensen-F.Andersen-M.T.Jensen)		
16.13.6	IF Sparta	Århus	11/09
	(P.Seedorff-H.Jacobsen-M.Feveile-J-Østengård)		
16.20.2	Køge	Lyngby	21/06
	(F.Pedersen-N.S.Jensen-J.Vegeberg-T.Sørensen)		
16.23.4	Skive AM	Århus	11/09
	(N.Nygård-K.Svendsen-P.Husted-J.Nielsen)		
16.27.0	Holte	Lyngby	21/06
	(		
16.38.9	Århus 1900	Århus	28/06
	(L.Grill-S.Nørregård-N.Grill-O.Hansen)		
16.39.7	Herlufsholm	Lyngby	21/06
	(		
16.43.1	Aalborg AK	Århus	28/06
	(		
16.46.0	Kolding KFUM	Århus	11/09
	(H.Poulsen-P.Fremmelev-T.Møller-P.Henriksen)		
16.46.2	AK 73 II	Århus	11/09
17.00.2	Odense GF	Odense	30/06
17.05.2	Bagsværd AC	Lyngby	21/06
17.15.8	Holstebro	Århus	11/09
17.19.2	Freja Odense	Odense	30/06
17.24.3	AGF II	Århus	28/06
17.28.7	Århus 1900 II	Århus	28/06
17.49.6	SIGI	Nexø	14/08
17.49.6	Langgarverne (39-34)	Frederiksberg	24/09
17.57.9	KIF (30-34)	Frederiksberg	24/09
18.01.3	FIF (35-39)	Frederiksberg	23/09
19.02.6	Langgarverne (35-39 I)	Frederiksberg	24/09
18.03.6	Bagsværd AC II	Lyngby	21/06
18.07.2	Helsingør IF (35-39)	Frederiksberg	24/09
18.08.2	Helsingør IF (40-44)	Frederiksberg	24/09
18.09.0	IF Sparta (35-39)	Frederiksberg	24/09
18.10.8	FIF (30-34)	Frederiksberg	24/09
18.28.4	Greve IF (35-39)	Frederiksberg	24/09
18.29.7	KIF (40-44)	Frederiksberg	24/09
18.30.5	Tåstrup IK (35-39)	Frederiksberg	24/09
18.31.1	Ben Hur (30-34)	Frederiksberg	24/09
18.32.4	Hellas (15-16)	Roskilde	13/09
18.34.0	Tåstrup IK (30-34)	Lyngby	30/08
18.35.4	AK Delta (30-34)	Lyngby	30/08
18.37.7	Randers Real	Århus	28/06
18.38.6	Ballerup AK (15-16)	Lyngby	21/06
18.41.1	Rødovre AC	Lyngby	21/06
18.43.7	SNIK (40-44)	Frederiksberg	24/09
18.45.1	Odense GF II	Odense	30/06
18.46.5	Langgarverne (40-44 I)	Frederiksberg	24/09

ALLE TIDERS BEDSTE

15.30.9	Skive AM	81
15.37.6	Freja Odense	72
15.42.1	AK 73	81
15.45.2	Haderslev IF	72
15.48.8	Århus Fremad	66
15.49.6	Skovbakken	74
15.53.0	AGF	79
15.54.3	IF Sparta	82
16.05.4	IFK Aalborg	58
16.07.4	Helsingør IF	74
16.07.8	Københavns IF	69
16.08.0	Herlufsholm	82
16.10.9	Køge	81
16.11.4	Herlev	82
16.12.4	Århus 1900	81
16.12.8	Viborg AF	64
16.13.0	Randers Freja	66
16.13.4	Holte	67
16.15.6	Hvidovre IF	68
16.16.0	Aabenraa IG	75
16.18.0	Aalborg AK	76
16.18.6	Ben Hur	72
16.21.2	Korsør AK	79
16.22.4	Odense GF	75
16.24.8	IK Olympia	64
16.29.8	AC 37 København	40
16.31.8	AIK Vejgård	60
16.31.8	Atletica	82
16.36.2	AIK 95	31
16.36.2	Aalborg FF	55
16.36.8	Fremad Holbæk	69
16.43.0	Gullfoss	57
16.43.6	Vordingborg AC	79
16.45.4	Vejle IF	73
16.46.0	Kolding KFUM	83
16.46.6	Attila	80
16.51.0	Glostrup IC	73
16.51.5	AK Brøndby	80
16.52.8	Svendborg	77
16.54.6	Hellas	43
16.56.0	Frederiksberg IF	51
16.58.4	SAGA	78
16.59.4	Trongården IF	73
17.00.6	Lyngby IF	66
17.03.4	Holstebro	73
17.05.2	Bagsværd AC	83
17.05.3	Rødovre AC	79
17.10.8	HTS København	74
17.13.0	Kastrup Tårnby	68
17.16.9	AK Delta	80

4x1.500 m stafet -- mænd

18.54,5	AK 73 III	Århus	11/09
18.56.5	Blovstrød (35-39)	Frederiksberg	24/09
19.05.5	Rødovre AC (40-44)	Frederiksberg	24/09
19.07.3	Tåstrup IK (40-44)	Lyngby	30/08
19.18.0	IF Sparta (49-44)	Frederiksberg	24/09
19.23.3	Langgarverne (35-39 II)	Frederiksberg	24/09
19.40.7	Langgarverne (40-44 II)	Frederiksberg	24/09
19.44.6	Langgarverne (45-49)	Lyngby	30/08
19.45.7	Balleup AK (15-16)	Lyngby	21/06
19.57.1	IF Sparta (45-49)	Frederiksberg	24/09

4x1.500 m stafet - kvinder

22.19.0	Langgarverne (35-39)	Frederiksberg	24/09
	(L.Christensen-L.Larsen-K.Boelsmand-L.Nielsen)		
22.52.6	Langgarverne II	Lyngby	30/08
	(U.Ladvig-G.Krostein-S.Håkansson-V.Nielsen)		
23.22.8	Blovstrød	Frederiksberg	24/09
	(Kirsten H.-Karen G.-Britta P.-Anne H.)		
25.48.8	Langgarverne III	Lyngby	30/08
	(E.Larsen-R.Hansen-B.Johannesson-L.Rasmussen)		

Gullfoss' fine sprinterkvartet der vandt DM i ny dansk rekord:Henrik Paulsen,Jan Lomholt, Kim Nielsen og Frank Nielsen.

1.000 m stafet - kvinder

2.14.7	Trongården IF	Glostrup	23/08
	(A.Hansen-H.Theil-A.Christensen-L.N.Petersen)		
2.15.3	Glostrup IC	Glsotrup	23/08
	(Li.Søndergård-J.Nexø-L.Ankerstjerne-B.Hansen)		
2.21.9	IF Sparta	Tårnby	25/08
	(Li.Pedersen-L.Fehrenkamp-B.Schelske-A.Bülow)		
2.22.5	Aalborg FF	Vejle	28/08
	(M.Bugge-R.Thiesson-G.Nørgård-E.Thomsen)		
2.23.3	Trongården IF II	Lyngby	30/08
	(L.Pihl-L.Ewald-H.Hørdum-J,Holm)		
2.23.6	Viby IF	Århus	14/06
	(L.W.Jensen-D.Nielsen-B-Olsen-I.Barslev)		
2.24.1	Esbjerg AF	Vejle	28/08
	(J.Frandsen-m.Laursen-M.Brødsgård-C.Rygaard)		
2.25.7	Ben Hur	Tårnby	25/08
	(		
2.26.7	Amager IF	Tårnby	25/08
	(C.Yttesen-B.Wilhjelm-L.Oxvang-A.Pedersen)		
2.27.5	Esbjerg AF II	Vejle	28/08
	(I.Bruun-S.Ilsøe-H.Sørensen-H.Poulsen)		
2.27.8	Gullfoss	Vejle	27/08
2.28.1	Vidar	Vejle	28/08
2.28.6	Frederiksberg IF	Vejle	28/08
2.28.7	AK Brøndby	Glostrup	23/08
2.32.3	Kolding KFUM	Kolding	14/09
2.32.6	Greve IF	Vejle	27/08
2.32.8	Gullfoss II	Vejle	27/08
2.32.9	AK Delta	Glostrup	23/08
2.34.2	Herlufsholm	Glostrup	23/08
2.37.0	Kolding KFUM	Vejle	28/08
2.37.6	Dybvad IK	Aalborg	14/08
2.38.6	Hellas	Roskilde	06/09
2.39.3	Randers Freja	Randers	23/08
2.40.1	Stoholm	Skive	24/09
2.41.1	Randers Real	Aalborg	14/08
2.41.6	Randers Real II	Aalborg	14/08
2.43.7	Kristrup	Fuglsø	02/10
2.44.5	Viking	Ystad	24/07
2.44.5	FIF Hillerød	Hillerød	02/08
2.47.2	Gullfoss III	Østerbro	14/08
2.48.0	Hvidovre IF	Hvidovre	29/09
2.49.0	Viborg AF	Skive	24/09
2.49.1	Kolding KFUM II	Kolding	31/08
2.49.2	Ringkøbing	Skive	24/09
2.49.9	FIF Hillerød II	Stenløse	16/06
2.52.7	Freja Odense	Odense	08/05
2.54.8	Kolding KFUM III	Kolding	31/08
2.55.6	Gullfoss IV	Østerbro	14/08
2.57.0	Tarup Pårup	Odense	08/05
2.59.1	Randers Real III	Fuglsø	02/10
2.59.6	Esbjerg AF III	Kolding	08/06
3.00.6	G 77	Stenløse	16/06
3.01.9	Kristrup II	Fuglsø	02/10
3.06.6	SØA		
3.12.4	KTA	Sundby	30/05
3.19.2	G 77 II		
3.50.2	Tarup Pårup II	Odense	08/05

ALLE TIDERS BEDSTE

2.09.6	Hvidovre IF	72
2.13.0	Trongården IF	79
2.13.6	Amager IF	71
2.15.3	Frederiksberg IF	78
2.15.3	Glostrup IC	83
2.15.5	Skovbakken	71
2.17.2	Vejle IF	71
2.17.7	Fremad Holbæk	78
2.17.9	Hvidovre AK	79
2.18.1	FIF Hillerød	82
2.18.5	Dagnæs IF	71
2.19.6	Køge	82
2.20.0	Helsingør IF	81
2.21.0	Københavns IF	72
2.21.8	Kastrup Tårnby	75
2.21.9	IF Sparta	83
2.22.4	Aalborg FF	80
2.22.7	AGF	71
2.23.1	Randers Freja	72
2.23.6	Herlev	77
2.23.6	Viby IF	83
2.24.1	Esbjerg AF	71
2.24.6	AK Brøndby	81
2.24.9	FAK 63	82
2.25.1	Haderslev IF	81
2.25.7	Herlufsholm	71
2.25.7	Ben Hur	83
2.26.0	Herning	75
2.26.3	IFK Aalborg	71
2.26.3	Skive IK	74
2.26.3	Kolding KFUM	80
2.27.3	Freja Odense	78
2.27.8	Gullfoss	83
2.28.1	Vidar	83
2.29.5	NIKE	76
2.29.6	Holte	70
2.30.0	Sorø	81

EMBLEMER
MEDALJER
VIMPLER
POKALER
PLAKETTER
STOFMÆRKER
NAVNESKILTE
STREAMERS
MEDALJEBÅND
GRAVERING

GO-mark 02-95 58 87

RYTTERVÆNGET 10 A - 3520 FARUM

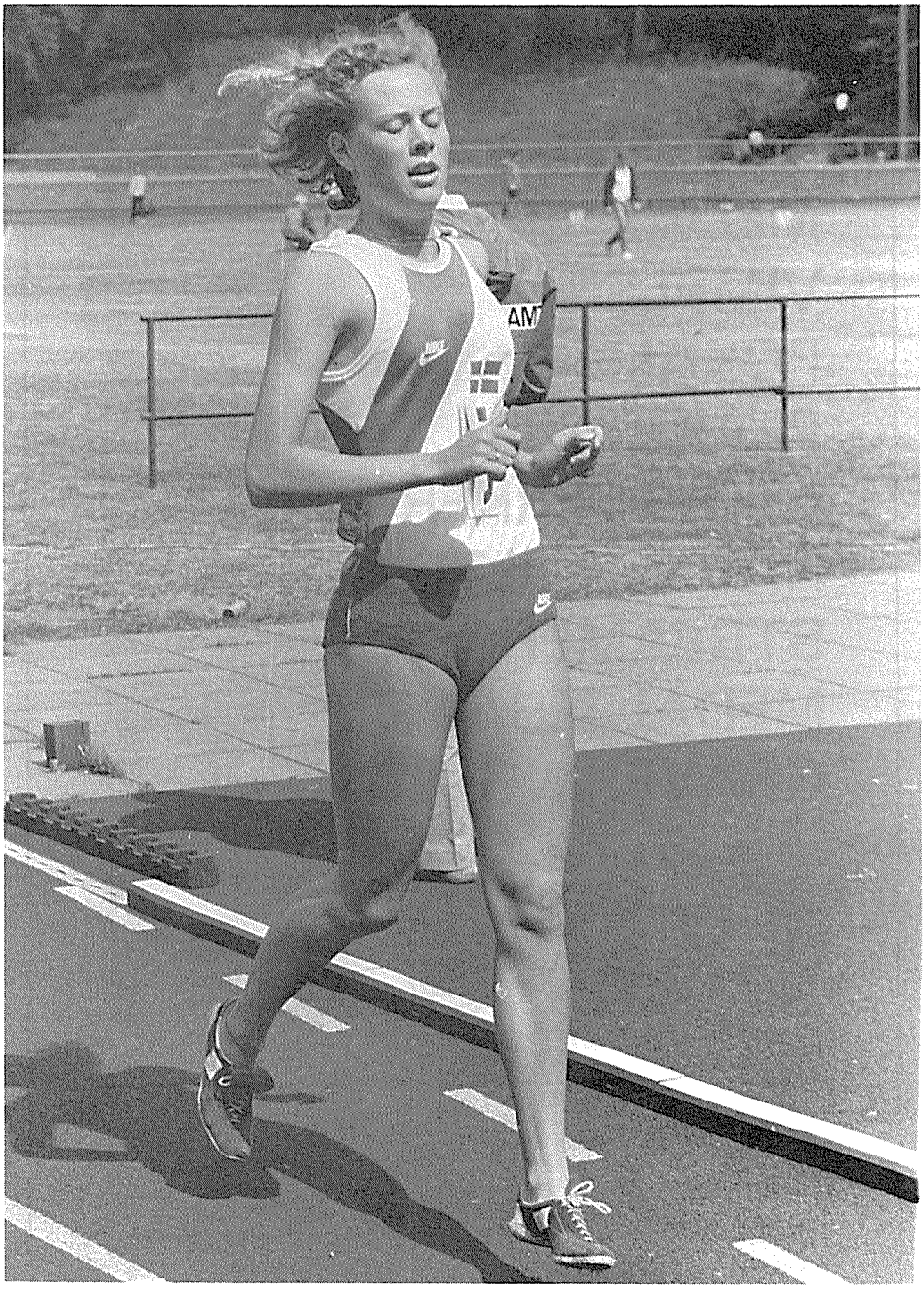

Bente Larsen,alsidig AFF'er - længdespringer,400m hækkeløber mm.Her i mål efter 800m som afslutning af NM i 7-kamp.

1.000 m stafet - kvinder

Junior, Piger

2.22.5 Aalborg FF
2.23.3 Trongården IF
2.24.1 Esbjerg AF
2.26.2 Trongården IF II
2.27.5 Esbjerg AF II

2.27.8 Gullfoss
2.28.1 Vidar
2.28.6 Frederiksberg IF
2.28.7 AK Brøndby
2.32.6 Greve IF

2.32.8 Gullfoss II
2.32.9 Kolding KFUM
2.37.0 Kolding KFUM II
2.37.6 Dybvad IK
2.38.6 Hellas

2.39.3 Randers Freja
2.40.1 Stoholm
2.41.1 Randers Real
2.41.6 Randers Real II
2.43.7 Kristrup

2.47.2 Gullfoss II
2.48.0 Hvidovre IF
2.49.0 Viborg AF
2.49.1 Kolding KFUM
2.49.2 Ringkøbing

p-18

2.26.2 Trongården IF
2.37.6 Dybvad IK
2.39.7 Hellas

p-16

2.22.5 Aalborg FF
2.23.3 Trongården IF
2.24.1 Esbjerg AF
2.27.8 Gullfoss
2.28.1 Vidar

2.38.6 Hellas
2.41.6 Randers Real
2.43.7 Kristrup
2.47.2 Gullfoss II
2.48.0 Hvidovre IF

p-14

2.27.5 Esbjerg AF
2.28.6 Frederiksberg IF
2.32.6 Greve IF
2.32.8 Gullfoss
2.37.0 Kolding KFUM

2.40.1 Stoholm
2.41.1 Randers Real
2.49.0 Viborg AF
2.50.1 Esbjerg AF II
2.52.7 Freja Odense

p-12

2.49.1 Kolding KFUM
2.49.2 Ringkøbing
2.49.9 FIF Hillerød
2.54.8 Kolding KFUM II
2.55.6 Gullfoss

2.59.1 Randers Real
2.59.6 Esbjerg AF
3.00.6 G 77
3.01.9 Kristrup
3.06.6 SØA

3.12.4 KTA
3.19.2 G 77
3.50.2 Tarup Pårup

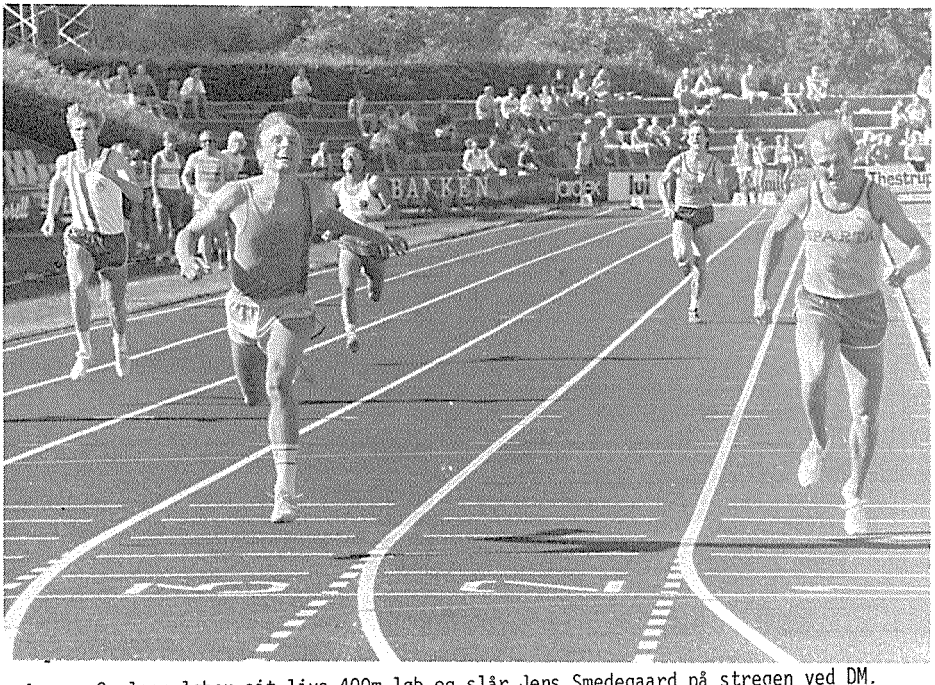

Jesper Carlsen løber sit livs 400m løb og slår Jens Smedegaard på stregen ved DM.

1.000 m stafet - mænd

1.57.5	IF Sparta	Tårnby	25/08
	(T.Zabel-O.Schiødt-J.Østengård-J.Smedegård)		
1.58.8	Politiet	Tårnby	25/08
	(G.Nielsen-L.Christiansen-C.E.F.Hansen-H.C. Hofmann)		
2.00.3	Gullfoss	Tårnby	25/08
	(S.Andersen-J.Lomholdt-H.Paulsen-F.Nielsen)		
2.00.7	Trongården IF	Glostrup	23/08
	(E.Bennet-P.Jensen-J.Rasmussen-N.Madsen)		
2.02.8	Holte	Glostrup	23/08
	(T.W.Nielsen-H.Glenner-M.Sørensen-F.Foli)		
2.03.1	AK Delta	Stenløse	04/09
	(N.Geil-L.Nielsen-P.Bech-J.Nielsen)		
2.04.1	KTA	Tårnby	25/08
	(S.V.Pedersen-O.Oxvang-M.Staffensen-K.Kjærsgård)		
2.04.2	Ballerup AK	Herlufsholm	04/08
	(T.Jensen-J.Jensen-T.Hultmann-A.Petersen)		
2.04.3	Herlufsholm	Glostrup	23/08
	(S.Petersen-P.Ågård-B.Vestergård-K.Møller)		
2.05.1	Køge	Herlufsholm	04/08
	(		
2.05.6	Ben Hur	Tårnby	25/08
2.05.6	Trongården IF II	Lyngby	30/08
2.05.8	Gullfoss II	Vejle	27/08
2.06.1	KIF	Østerbro	16/08
2.06.4	Kolding KFUM	Kolding	14/09
2.06.4	SIGI	Rønne	14/08
2.06.6	Odense GF	Odense	13/08
2.06.9	SAS	Østerbro	16/08
2.06.9	Greve IF	Vejle	27/08
2.07.2	Århus 1900	Vejle	28/08
2.07.4	Tåstrup IK	Slagelse	04/08
2.07.5	Holstebro	Holstebro	08/09
2.08.2	Esbjerg AF	Vejle	28/08
2.08.5	Nyker	Rønne	14/08
2.08.7	Århus 1900 II	Vejle	28/08
2.08.9	Holte II	Herlufsholm	04/08
2.09.3	Rødovre AC	Glostrup	23/08
2.09.4	Hvidovre IF	Lyngby	01/09
2.10.5	Esbjerg AF II	Vejle	28/08
2.10.6	SNIK		
2.10.66	SAK 77	Savonlinna	02/07
2.11.2	AIK	Tårnby	26/08
2.11.7	Vorsingborg AC	Slagelse	04/08
2.11.9	ORI	Vejle	28/08
2.12.5	Viking	Stenløse	04/09
2.12.6	SNIK II		
2.12.8	Randers Real	Randers	07/06
2.12.8	Herlev	Rødovre	04/08
2.14.0	Viby IF	Aalborg	14/08
2.14.2	Greve IF II	Lyngby	30/08

ALLE TIDERS BEDSTE

1.53.4	Kastrup Tårnby	73
1.55.0	Skovbakken	71
1.56.2	Freja Odense	76
1.56.6	Trongården IF	73
1.57.0	AGF	64
1.57.5	Københavns IF	43
1.57.5	IF Sparta	83
1.57.7	Viborg AF	67
1.57.8	Århus Fremad	57
1.57.9	Randers Freja	65
1.57.9	Ben Hur	74
1.58.3	Hvidovre IF	71
1.58.4	Glostrup IC	66
1.58.4	Frederiksberg IF	67
1.58.6	Holte	67
1.58.6	Herlev	73
1.58.8	Politiet I	83
1.59.0	Århus 1900	73
1.59.0	Gullfoss	74
1.59.1	Haderslev IF	65
1.59.1	AIK 95	66
1.59.4	Hjørring	69
1.59.8	Herlufsholm	71
2.00.0	Gentofte Klampenborg	66
2.00.1	Skive AM	80
2.00.3	Odense GF	65
2.00.7	IFK Aalborg	70
2.00.8	Fremad Holbæk	70
2.00.9	Hellas	79
2.01.0	AI, København	24
2.01.0	FIF Hillerød	62
2.01.1	Lyngby IF	64
2.01.2	Esbjerg AF	61
2.01.2	Vejle IF	67
2.01.2	Hvidovre AK	78

1.000 m stafet - mænd

2.15.0	Randers Real II	Randers	07/06
2.15.1	Svendborg	Nyborg	06/06
2.15.6	Grenå-Trustrup	Randers	07/06
2.16.3	Dybvad IK	Aalborg	14/08
2.16.9	Vojens AF	Vojens	16/09
2.16.9	Hjorten	Rødovre	04/08
2.17.2	Korsør AK	Herlufsholm	04/08
2.17.6	Tarup Pårup	Odense	08/05
2.18.5	Haderslev IF	Vejle	28/08
2.18.7	Greve IF II	Vejle	27/08

Junior, Drenge

2.05.6	Trongården IF
2.05.8	Gullfoss
2.06.6	Odense GF
2.06.9	Greve IF
2.07.2	Århus 1900
2.08.2	Esbjerg AF
2.08.7	Århus 1900 II
2.08.9	Vejle IF
2.09.4	Hvidovre IF
2.10.2	Ballerup AK
2.10.5	Esbjerg AF II
2.10.6	SNIK
2.11.9	ORI
2.12.5	Viking
2.12.6	SNIK II
2.13.2	Gullfoss II
2.14.0	Viby IF
2.14.2	Greve IF II
2.14.9	Holstebro
2.15.0	Randers Real
2.15.6	Grenå-Trustrup
2.16.1	Vejle IF
2.16.3	Dybvad IK
2.16.9	Vojens AF
2.18.5	Haderslev IF

p-18

2.05.6	Trongården IF
2.06.9	Greve IF
2.07.2	Århus 1900
2.08.2	Esbjerg AF
2.08.9	Vejle IF
2.09.4	Hvidovre IF
2.10.2	Ballerup AK
2.12.6	SNIK
2.13.2	Gullfoss
2.14.0	Viby IF
2.14.9	Holstebro
2.15.0	Randers Real
2.21.0	Randers Freja

d-16

2.05.8	Gullfoss
2.08.7	Århus 1900
2.10.5	Esbjerg AF
2.10.6	SNIK
2.11.9	ORI
2.12.5	Viking
2.14.2	Greve IF
2.16.1	Vejle IF
2.16.3	Dybvad IK
2.19.7	Randers Real
2.20.5	Aalborg FF
2.23.0	IF Sparta
2.23.3	Skive AM
2,32.1	Freja Odense

d-14

2.18.5	Haderslev IF
2.18.7	Greve IF
2.19.0	Tarup Pårup
2.21.2	SNIK
2.24.0	Esbjerg AF
2.25.7	Aalborg FF
2.26.9	Ringkøbing
2.28.2	Kolding KFUM
2.28.6	KTA
2.29.6	Dybvad IK
2.31.6	Hellas
2.38.2	Trongården IF
2.38.4	Gullfoss
2.39.8	Randers Real
2.55.3	Kolding KFUM

d-12

2.47.6	KTA
2.48.3	Esbjerg AF
2.50.2	Freja Odense
2.51.0	Randers Real
2.51.3	Skive AM
2.52.8	Vorbasse
2.55.2	Poseidon
2.57.6	FIF Hillerød
2.59.8	Hals
3.03.5	Gullfoss
3.04.8	Kolding KFUM
3.10.6	Ringkøbing
3.11.1	G 77
3.14.0	Vojens AF

Højdespring - kvinder

1.78	Dorte Klein,60,Esbjerg AF	Århus	30/07
1.76i	Lone P.Sørensen,66,Skovbakken	Århus	19/02
1.75	Dorthe Rasmussen,58,FIF	Østerbro	06/05
1.73	Janne Johansen,67,Køge	Østerbro	02/07
1.71	Helle Clausen,67,FAK 63	Greifswald	09/07
1.71	Lise Wilbek,58,Trongården IF	Lyngby	23/07
1.71	Lisbeth Pedersen,55,Sparta	Århus	27/08
1.70	Grith Ejstrup,53,Glostrup IC	Rønne	04/06
1.70	Tine Mortensen,64,Viking	Rønne	07/08
1.68	Betina Poulsen,68,Aalborg FF	Greve	11/06
1.68	Birgitta Schelske,58,Sparta	Amsterdam	11/06
1.68	Birgitte Kristensen,60,AK Brøndby	Lyngby	23/07
1.68	Anette S.Petersen,62,Glost.IC	Lyngby	23/07
1.67	Bennedikte Nyrup,60,Trongården	IF Aalborg	05/06
1.67	Lisbet Fehrenkamp,59,Sparta	Hvidovre	14/05
1.67	Karin Schelske,60,Sparta	Aalborg	05/06
1.65	Dorte M.Nielsen,60,Viby IF	Lippstadt	09/07
1.65	Edith Rahn,52,Skive AM	Herning	13/08
1.65	Charlotte Petersen,67,AK 73	Tårnby	16/08
1.65	Marianne Mikkelsen,56,Ben Hur	Østerbro	19/08
1.65	Hanne Hørdum,68,Trongården IF	Lyngby	10/09
1.64	Anette Kofoed,67,Stoholm	Århus	18/06
1.63	Anita Sølyst,61,KTA	Tårnby	12/05
1.63	Helle Hansen,62,SAGA	Sundby	14/05
1.63	Marianne Møller,68,Haderslev	IF Aalborg	20/08
1.63	Kirsten Eskildsen,62,Aabenraa	IG Aabenraa	24/09
1.62	Kathrina Husum,69,Randers Real	Tårnby	21/08
1.62	Helle Vinkler,64,FAK 63	Århus	27/08
1.60	Lene Kjeldsen,61,Skovbakken	Århus	21/05
1.60i	Jeanette Kritjansson,65,Hundest.	Rødovre	23/01
1.60	Helle Olesen,66,Kolding KFUM	Kolding	28/05
1.60	Conny Larsen,59,Gullfoss	Tårnby	01/06
1.60	Eva Lohmann,64,Grenå-Trustrup	Helmond	28/06
1.60	Lisbeth Weise,68,Fr.Holbæk		
1.60	Helle Kronborg,67,KSI	Vejle	28/08
1.60	Line W.Jensen,67,Viby IF	Århus	13/09
1.60	Helle Hansen,70,Haderslev IF	Kolding	08/10
1.59	Tina Jørgensen,68,Hvidovre IF	Greve	24/09
1.58	Kirsten K.Jensen,68,Esbjerg AF	Esbjerg	26/04
1.58	Betina Petersen,66,Hvidovre IF	Lyngby	28/05
1.58	Helle Pabst,68,Vidar	Århus	18/06
1.58	Helle Slaikjær,67,Vidar	Århus	18/06
1.57	Anja Wagner,66,AIF	Østerbro	06/05
1.57	Helle Brenøe,65,KTA	Tårnby	12/05
1.57	Vibeke Madsen,67,Køge	Sundby	14/05
1.57	Bente Jacquet,57,Vejle IF	Fredericia	14/05
1.57	Susanne Holm,65,Gullfoss	Sundby	25/05
1.57	Vibeke Hansen,58,HAK	Østerbro	28/05
1.57	Linda Larsen,63,Hvidovre IF	Maribo	05/06
1.57	Nina Hansen,68,KTA	Tårnby	17/09

ALLE TIDERS BEDSTE

1.86	Dorthe Rasmussen, FIF	81
1.85	Grith Ejstrup, Skovbakken	72
1.82	Solveig Langkilde, Hels.IF	72
1.82	Birgitte Kristensen, AK Br.	79
1.81	Dorte Klein, Esbjerg AF	82
1.80	Lise Wilbek, Trongården IF	76
1.76i	Lone P.Sørensen, Skovbakken	83
1.75	Birgitta Schelske, FIF	74
1.75	Karen L.Petersen, Viby IF	78
1.75	Lene Humlebæk, Hundested AF	80
1.74	Lisbeth Åsted, Hvidovre IF	74
1.73	Marianne Skåning, Vejle IF	81
1.73	Bente Østergård, Hels.IF	79
1.73	Anita Sølyst, KTA	80
1.73	Benedikte Nyrup, Trong.IF	80
1.73	Edith Rahn, Skive AM	81
1.73	Helle Clausen, FAK 63	82
1.73	Janne Johansen, Køge	83
1.72	Dorthe Antonsen, AGF	76
1.71	Lilli Søndergård, Herlev	77
1.71	Anette Richter, HAK	79
1.71	Lisbeth Pedersen, Sparta	83
1.70	Inger Husted, AGF	67
1.70	Lisbeth Larsen, Hv.IF	75
1.70	Trine Krebs, Fr.Holbæk	78
1.70	Tina Krebs, Fr.Holbæk	79
1.70	Tine Mortensen, Viking	83
1.69	Marianne Mikkelsen, Ben Hur	74
1.69	Helle Sichlau, KTA	80
1.68	Tove Jørgensen, Skive AM	77
1.68	Zita Jørgensen, Hvidovre IF	79
1.68	Betina Poulsen, Aalborg FF	83
1.68	Anette S.Petersen, Glost.IC	83
1.67	Mette Oxvang, AIF	60
1.67	Bente Møller, Vejle IF	75
1.67	Lisbeth Stengård, Atletica	76
1.67	Lisbet Fehrenkamp, Sparta	83
1.67	Karin Schelske, Sparta	83
1.66	Dorte M.Nielsen, Viby IF	82
1.65	Alice Wiese, KTA	68
1.65	Pia Andersen, KIF	72
1.65	Susanne Flensborg, Trong.IF	73
1.65	Lis Jensen, NIKE	75
1.65	Karis Hansen, Randers Real	76
1.65	Helle Pedersen, Aalborg FF	76
1.65	Gitte Gregersen, Aalborg FF	80
1.65	Susanne Steinfath, Kol.KFUM	81
1.65	Pia B.Petersen, Tønder	81
1.65	Anette Kofoed, Stoholm	82
1.65	Charlotte Petersen, AK 73	83
1.65	Hanne Hørdum, Trongården IF	83

Rekorderne stiger - vi er på spring -

og er parat med råd og vejledning, når det gælder tryksager af enhver art.

Ring på 07-72 10 00 og få en snak med en af vore konsulenter

Morsø Folkeblad

Elsøvej 105 . 7900 Nykøbing Mors

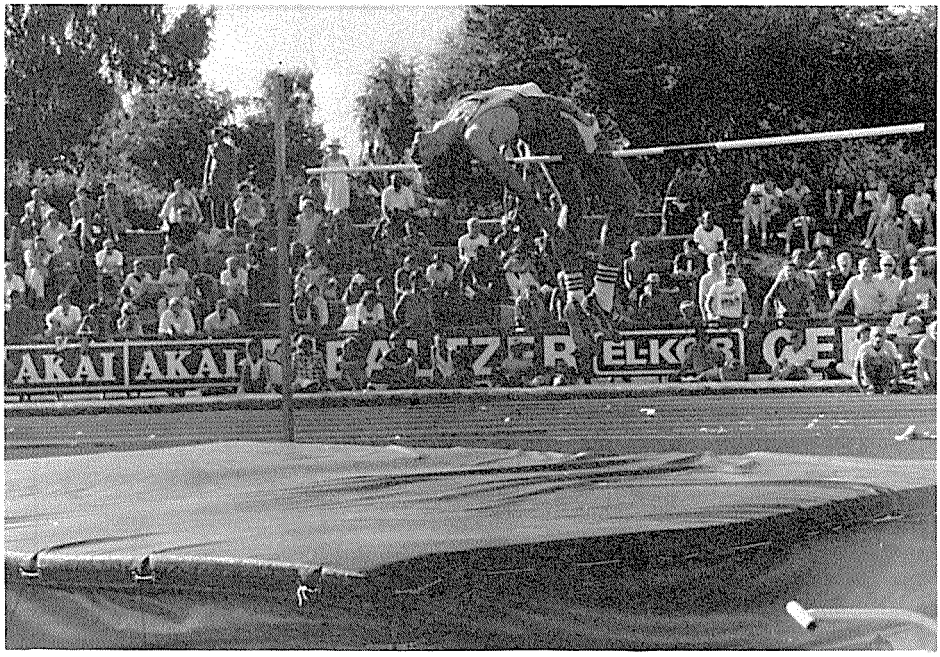

René Tyranski Nielsen,dansk mester og juniorrekordindehaver i højdespring under stor publikumsinteresse ved DM på Lyngby stadion.

Lone Pleth Sørensen,dansk mester i højdespring ved TOP 12 i Glostrup.Knap så stort publikum - men mindst lige så sagkyndigt.Siddende på stolen Dansk Idræts Forbunds desværre alt for tidligt afdøde formand Svend O Hansen,der indtil det sidste fulgte atletikken med en stor og varm interesse

Højdespring - kvinder

Junior, Piger

1.76i Lone P.Sørensen,66,Skovbakken
1.73 Janne Johansen,67,Køge
1.71 Helle Clausen,67,FAK 63
1.70 Tine Mortensen,64,Viking
1.68 Betina Poulsen,68,Aalborg FF

1.65 Charlotte Petersen,67,AK 73
1.65 Hanne Hørdum,68,Trongården IF
1.64 Anette Kofoed,67,Stoholm
1.63 Marianne Møller,68,Haderslev IF
1.62 Kathrina Husum,69,Randers Real

1.62 Helle Vinkler,64,FAK 63
1.60i Jeanette Kristjansson,65,Hundested AF
1.60 Helle Olesen,66,Kolding KFUM
1.60 Eva Lohmann,64,Grenå-Trustrup
1.60 Lisbeth Weise,68,Fremad Holbæk

1.60 Helle Kronborg,67,KSI
1.60 Line W.Jensen,67,Viby IF
1.60 Helle Hansen,70,Haderslev IF
1.59 Tina Jørgensen,68,Hvidovre IF
1.58 Kirsten K.Jensen,68,Esbjerg AF

1.58 Belinda Petersen,66,Hvidovre IF
1.58 Helle Pabst,68,Vidar
1.58 Helle Slaikjær,67,Vidar
1.57 Anja Wagner,66,AIF
1.57 Helle Brenøe,65,KTA

1.57 Vibeke Madsen,67,Køge
1.57 Susanne Holm,65,Gullfoss
1.57 Linda Larsen,63,Hvidovre IF
1.57 Nina Hansen,68,KTA

p-18

1.76i Lone P.Sørensen,66,Skovbakken
1.60i Jeanette Kristjansson,65,Hundested AF
1.60 Helle Olsen,66,Kolding KFUM
1.58 Belinda Petersen,66,Hvidovre IF
1.57 Anja Wagner,66,AIF

1.57 Helle Brenøe,65,KTA
1.57 Susanne Holm,65,Gullfoss
1.55 Marianne Voss,66,Århus 1900
1.55 Pia Weiss Christensen,66,Freja Odense
1.55 Marianne Eskelund,65,OGF

1.54 Charlotte Münter,66,Køge
1.52 Bente Larsen,65,Aalborg FF
1.51 Kirsten Mortensen,65,Holstebro
1.51 Gitte Christiansen,66,Freja Odense

p-16

1.73 Janne Johansen,67,Køge
1.71 Helle Clausen,67,FAK 63
1.68 Betina Poulsen,68,Aalborg FF
1.65 Charlotte Petersen,67,AK 73
1.65 Hanne Hørdum,68,Trongården IF

1.64 Anette Kofoed,67,Stoholm
1.63 Marianne Møller,68,Haderslev IF
1.60 Lisbeth Weise,68,Fremad Holbæk
1.60 Helle Kronborg,67,KSI
1.60 Line W.Jensen,67,Viby IF

1.59 Tina Jørgensen,68,Hvidovre IF
1.58 Kirsten K.Jensen,68,Esbjerg AF
1.58 Helle Pabst,68,Vidar
1.58 Helle Slaikjær,67,Vidar
1.57 Vibeke Madsen,67,Køge

1.57 Nina Hansen,68,KTA

p-14

1.62 Kathrina Husum,69,Randers Real
1.60 Helle Hansen,70,Haderslev IF
1.55 Bente Danielsen,69,Vidar
1.55 Birgitte Hylsberg,69,Viking
1.55 Diane Callesen,69,Viking

1.55 Mette Damm,70,Stoholm
1.51 Tina Heide,69,Aalborg FF
1.51 Mie Maagaard,69,Herlufsholm
1.50 Rikke Rask,70,Stoholm
1.50 Rikke Holm,69,SAGA

1.50 Helle B.Jensen,69,Esbjerg AF
1.50 Marie Mogensen,69,Heden
1.50 Sanni Andersen,69,Greve IF
1.50 Charlotte Jensen,70,Viborg AF
1.50 Betina Christiansen,70,Fremad Holbæk

p-12

1.50 Lena Rohlen,71,SIK 80
1.45 Susanne Jørgensen,71,Hvidovre IF
1.45 Lærke Andersen,71,Århus 1900
1.45 Tina Sørensen,71,SIK 80
1.40 Didde Nielsen,71,Vojens AF

1.39 Jane Drabæk,72,Køge
1.36 Karina Andersen,72,AK Brøndby
1.36 Merethe Christensen,71,SIK 80
1.35 Karina Schnabl,71,Vordingborg AC
1.35 Charlotte Nielsen,71,Esbjerg AF

1.35 Ane Skak,71,Viby IF
1.35 Monica Khørsen,71,Aabenraa IG
1.35 Helle Jespersen,71,Randers Real
1.32 Susi Møller,71,KTA
1.31 Rikke B.Petersen,71,Korup

1.31 Trine B.Svendsen,71,Sorø

Højdespring - mænd

2.17	Rene T.Nielsen,63,Freja Odense	Lyngby	23/07
2.14	Jesper Tørring,47,Skovbakken	Lyngby	23/07
2.11	Stig Oxholm,64,Gullfoss	Østerbro	02/07
2.08i	Leon Axen,61,Sparta	Malmö	15/01
2.08	Freddie Kirk,65,Aalborg AK	Lyngby	23/07
2.05	Olaf Engberg,66,Århus 1900	Århus	07/05
2.05	Rene Jacobsen,58,Freja Odense	Odense	30/07
2.04	Mikkel Sørensen,57,Holte	Århus	21/05
2.04	Michael Bendlin,56,Tønder	Aabenraa	08/06
2.03	Gert H.Nielsen,54,Politiet	Herlev	04/06
2.02	Jan Fl.Nielsen,63,Hvidovre IF	Hvidovre	11/08
2.01	Sami el Nasser,65,Ballerup AK	Østerbro	01/05
2.01	Kim Basset,53,Freja Odense	Aalborg	14/06
2.01	Dan Madsen,59,Holstebro	Esbjerg	09/07
2.01	Søren Hebsgård,63,Trongården IF	Ballerup	06/08
2.00i	Henrik Andersen,65,Hvidovre AK	Rødovre	23/01
2.00	Frank Knudsen,59,Hvidovre IF	Hvidovre	14/05
2.00	Flemming Vejsnæs,61,Skovbakken	Århus	20/05
2.00	Morten Rathje,58,Kolding KFUM	Silkeborg	05/06
2.00	Mogens Adelørn,57,KIF	Glostrup	25/06
2.00	Martin Dahl,62,Holte	Odense	05/08
1.98	Martin Hedegård,64,Skovbakken	Østerbro	03/07
1.97	Peter Clausen,65,Hvidovre IF	Hvidovre	07/06
1.96	Lars H.Nielsen,61,Freja Odense	Odesne	26/04
1.96	Hans R.Kristensen,64,Aalborg AK	Helsingb.	10/07
19.5	Klaus U.Nørgård,66,Holstebro	Herlev	14/05
1.95	Morten Helmig,63,Herlev	Herlev	14/05
1.95	Ole Pedersen,63,Esbjerg AF	Østerbro	15/05
1.95	Carsten Dam,60,Hellas	Rønne	28/05
1.95	Niels H.Petersen,55,SAK 77	Silkeborg	05/06
1.95	Henrik Paulsen,63,Gullfoss	Lyngby	04/06
1.95	Peter Jensen,62,Skive AM	Skive	18/06
1.95	Bjarne Vedel,66,Ballerup AK	Vejle	28/08
1.95	Michael Mikkelsen,66,Skovbakken	Vejle	28/08
1.95	Søren Oest,66,Randers Real	Stenløse	04/09
1.95	Martin Saxe,65,SNIK	Greve	25/09
1.94	Kim Hansen,63,Viking	Tårnby	10/09
1.93	Michael Petersen,63,Freja Od.	Århus	30/04
1.93	Jesper Andahl.60.SNIK	Rundforbi	14/05
1.92	Lars Frederiksen,65,Grenå-Trustrup	Skive	12/05
1.92	Rene Kvist,67,KSI	Grenå	21/05
1.92	Allan Nielsen,65,Vojens AF	Greve	11/06
1.92	Morten Blumensaat,63,SAK 77	Århus	27/08
1.92	Brian Jensen,62,Ben Hur	Århus	27/08
1.91	Bjarne Bender,65,KIF	Tyskland	30/04
1.91	Michael Frank, ,Glostrup IC	Tårnby	17/05
1.91	Niels Clausen,65,Trong.IF	Ringsted	14/08
1.91	Marius Poulsen,65,FIF	Tårnby	22/08

+ 19 springere på 1.90

ALLE TIDERS BEDSTE

2.25	Jesper Tørring, Skovbakken	74
2.17	Rene T.Nielsen, Freja Od.	83
2.15	Leon Axen, Hvidovre AK	81
2.11	Stig Oxholm, Gullfoss	83
2.10	Sven Breum, Skovbakken	69
2.10	Arne Kjærgård, Hvidovre AK	77
2.09	Flemming Vejsnæs, Aabenraa	82
2.08	Michael Bendlin, Tønder	80
2.08	Freddie Kirk, Aalborg AK	83
2.07	Benny Andersson, Hels.IF	65
2.07	Niels H.Linnet, AGF	72
2.07	Henrik Pedersen, Gullfoss	76
2.07	Mogens Adelørn, AK 73	77
2.07	Peder Dalby, AGF	81
2.06	Tommy Jensen, Vejle IF	80
2.06	Frank Knudsen, Hvidovre IF	81
2.05	Steen Smidt Jensen, BenHur	71
2.05u	Witold Klinger, AGF	72
2.05	Steen Andersen, Skovbakken	73
2.05	Mikkel Sørensen, Holte	74
2.05	Torben Andersen, Dagnæs IF	74
2.05	Steen Rasmussen, Trong. IF	79
2.05	Jan Ludwig, Hvidovre AK	81
2.05	Olaf Engberg, Århus 1900	83
2.05	Rene Jacobsen, Freja Odense	83
2.03	Peter Johansen, Ben Hur	75
2.03	Niels H.Petersen, Svendb.	78
2.03	Erik S.Jensen, Vidar	81
2.03	Kim Basset, Freja Odense	82
2.03	Jan Fl.Nielsen, HvidovreIF	82
2.03	Gert H.Nielsen, Politiet	83
2.02	Ole Papsøe, Viborg AF	65
2.02	Dan Madsen, Gullfoss	80
2.02	Martin Iversen, KIF	82
2.01	Sami el Nassen, BallerupAK	83
2.01	Søren Hebsgård, Trong.IF	83
2.00	Steen Petersen, Herlufsholm	67
2.00	Finn Bendixen, Skovbakken	67
2.00	Sven E.Jepesen, HvidovreIF	70
2.00	Andreas Hasle, AK 73	74
2.00	Tommy Hansen, Hvidovre IF	76
2.00	Morten Rathje, Kold.KFUM	78
2.00	Jens B.Rasmussen, KTA	78
2.00	Carl E.F.Hansen, Hadersl.IF	78
2.00	Jørgen Jansen, Esbjerg AF	79
2.00	David Jacobsen, Rødovre AC	79
2.00	Max Eriksen, OGF	80
2.00	Holger Thygesen, Tønder	81
2.00	Henrik Andersen, HAK	81
2.00	Kim Hansen, Viking	82
2.00	Martin Dahl, Holte	82
2.00	Martin Hedegård, Skovbakken	82
2.00	Søren Jensen, AK Delta	82

Højdespring - mænd

Junior, Drenge

2.17 Rene T.Nielsen,63,Freja Odense
2.11 Stig Oxholm,64,Gullfoss
2.08 Freddie Kirk,65,Aalborg AK
2.05 Olaf Engberg,66,Århus 1900
2.02 Jan Fl.Nielsen,63,Hvidovre IF

2.01 Sami el Nasser,65,Ballerup AK
2.01 Søren Hebsgård,63,Trongården IF
2.00 Henrik Andersen,65,Hvidovre AK
1.98 Martin Hedegård,64,Skovbakken
1.97 Peter Clausen,65,Hvidovre IF

1.96 Hans R.Kristensen,64,Aalborg AK
1.95 Klaus U.Nørgård,66,Holstebro
1.95 Morten Helmig,63,Herlev
1.95 Ole Pedersen,63,Esbjerg AF
1.95 Henrik Paulsen,63,Gullfoss

1.95 Bjarne Vedel,66,Ballerup AK
1.95 Michael Mikkelsen,66,Skovbakken
1.95 Søren Oest,66,Randers Real
1.95 Martin Saxe,65,SNIK
1.94 Kim Hansen,63,Viking

1.93 Michael Petersen,63,Freja Odense
1.92 Lars Frederiksen,65,Grenå-Trustrup
1.92 Rene Kvist,67,KSI
1.92 Allan Nielsen,65,Vojens AF
1.92 Morten Blumensaat,63,SAK 77

d-18

2.08 Freddie Kirk,65,Aalborg AK
2.05 Olaf Engberg,66,Århus 1900
2.01 Sami el Nasser,65,Ballerup AK
2.00i Henrik Andersen,65,Hvidovre AK
1.97 Peter Clausen,65,Hvidovre IF

1.95 Klaus U.Nørgård,66,Holstebro
1.95 Bjarne Vedel,66,Ballerup AK
1.95 Michael Mikkelsen,66,Skovbakken
1.95 Søren Oest,66,Randers Real
1.95 Martin Saxe,65,SNIK

1.92 Lars Frederiksen,65,Grenå-Trustrup
1.92 Allan Nielsen,65,Vojens AF
1.91 Bjarne Bender,65,KIF
1.91 Niels Clausen,65,Trongården IF
1.91 Marius Poulsen,65,FIF

d-16

1.92 Rene Kvist,67,KSI
1.90 Henrik Kunst,67,SAK 77
1.86 Kell Skovgård,67,Viking
1.86 Jørgen Krogh,67,Randers Real
1.85 Brian Nielsen,67,Stoholm

1.84 Jens Helmig,67,Herlev
1.82 Martin Hansen,67,Fredensborg AK
1.80 Benny Thomsen,67,Freja Odense
1.80 Kim Jacobsen,68,Freja Odense
1.80 Stefan Thrane,67,Ringe
1.80 Frank Andersen,67,Kolding KFUM
1.80 Peter Struve,67,Greve IF
1.80 John Petersen,67,Sparta
1.80 Claus B.Hansen,67,HUAC
1.77 Karsten Nielsen,67,KTA

d-14

1.85 Jørgen Kristensen,69,AK Delta
1.84 Jan Riis Nielsen,69,Aalborg AK
1.75 Tim Søndergård,69,Hvidovre IF
1.75 Morten Lydolf,69,Randers Real
1.71 Dennis Jørgensen,69,Hvidovre IF

1.70 Ulrik Larsen,69,Toreby
1.70 Teddy Hansen,69,Skive AM
1.70 Klaus Hansen,69,TPI
1.70 Jan Schultz,69,Aabenraa IG
1.67 Kim Frandsen,69,Haderslev IF

1.66 Thomas Andersson,69,Greve IF
1.65 Lars Quist,69,Ringkøbing
1.65 Per Jørgensen,69,Køge
1.65 Anders Wemblad,69,Tåstrup IK
1.61 Thomas Jørgensen,70,Køge

d-12

1.53 Ole Rasmussen,71,Freja Odense
1.53 Martin Justesen,71,Otterup
1.50 Jacob M.Jensen,71,Trongården IF
1.50 Lars Scärfe,71,AK Brøndby
1.45 Casper Bych,71,Ben Hur

1.45 Rene Espenheim,71,Værløse
1.45 Emeka Andersen,71,AK Brøndby
1.45 Kjærulf Høj,71,Haderslev IF
1.42 Ole Kvist,71,KSI
1.40 Carsten Hansen,71,Esbjerg AF

1.40 Jesper Sørensen,71,Skive AM
1.40 Brian B.Nielsen,71,Fredensborg AK
1.40 Peter Lauritzen,72,Ringkøbing
1.40 Karsten Noelsen,71,Ringkøbing
1.40 Steen U.Hansen,71,Aabenraa IG

Stangspring - kvinder

ALLE TIDERS BEDSTE

2.80	Linda Madsen,64,Glostrup IC	Frederiksb.	06/09
2.00	Janne Johansen,67,Køge	Køge	09/10
1.95	Susanne Rasmussen,69,Freja Odense	Odense	15/08
1.95	Marianne Voss,66,Århus 1900	Århus	27/09
1.80	Marianne Brødsgård,68,EsbjergAF	Esbjerg	28/07
1.80	Tina Jørgensen,68,Hvidovre IF	Hvidovre	08/10
1.70	Anne Marie Jensen,63,Esbjerg AF	Esbjerg	28/07
1.70	Kirsten Hansen,65,Ben Hur	Østerbro	21/09
1.60	Lone Kjær,67,Holstebro	Holstebro	18/09
1.60	Susanne Kristensen,64,Ben Hur	Østerbro	21/09
1.52	Gitte Jürgensen,67,Vidar	Sønderborg	23/06
1.50	Dudi Hornemann,58,AK 73	Østerbro	21/09

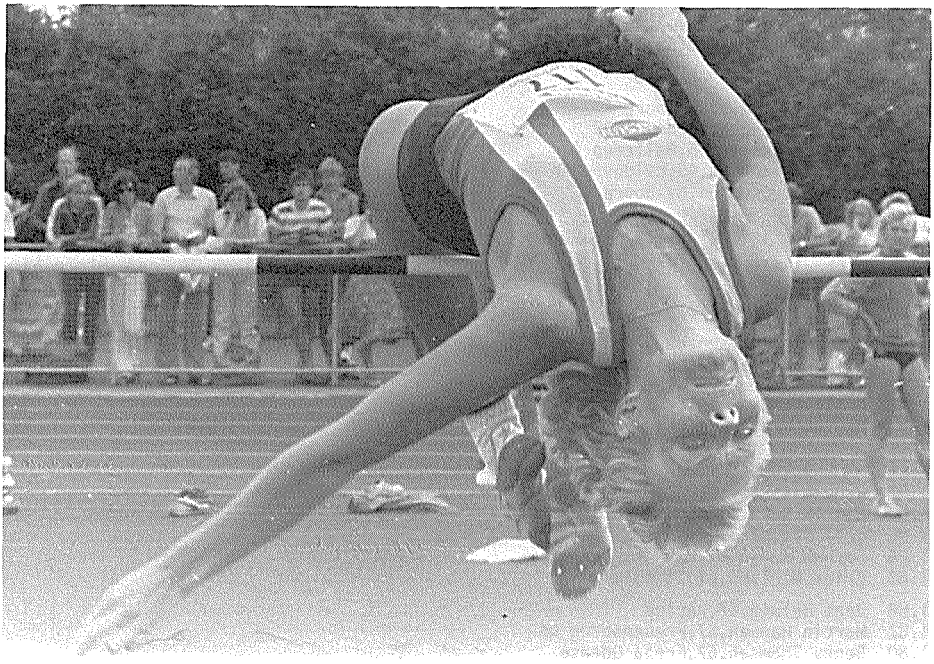

Glostrups Annette S Petersen har betydeligt mere i sig ned de 1,68 hun står noteret for i højdespringsranglisten.

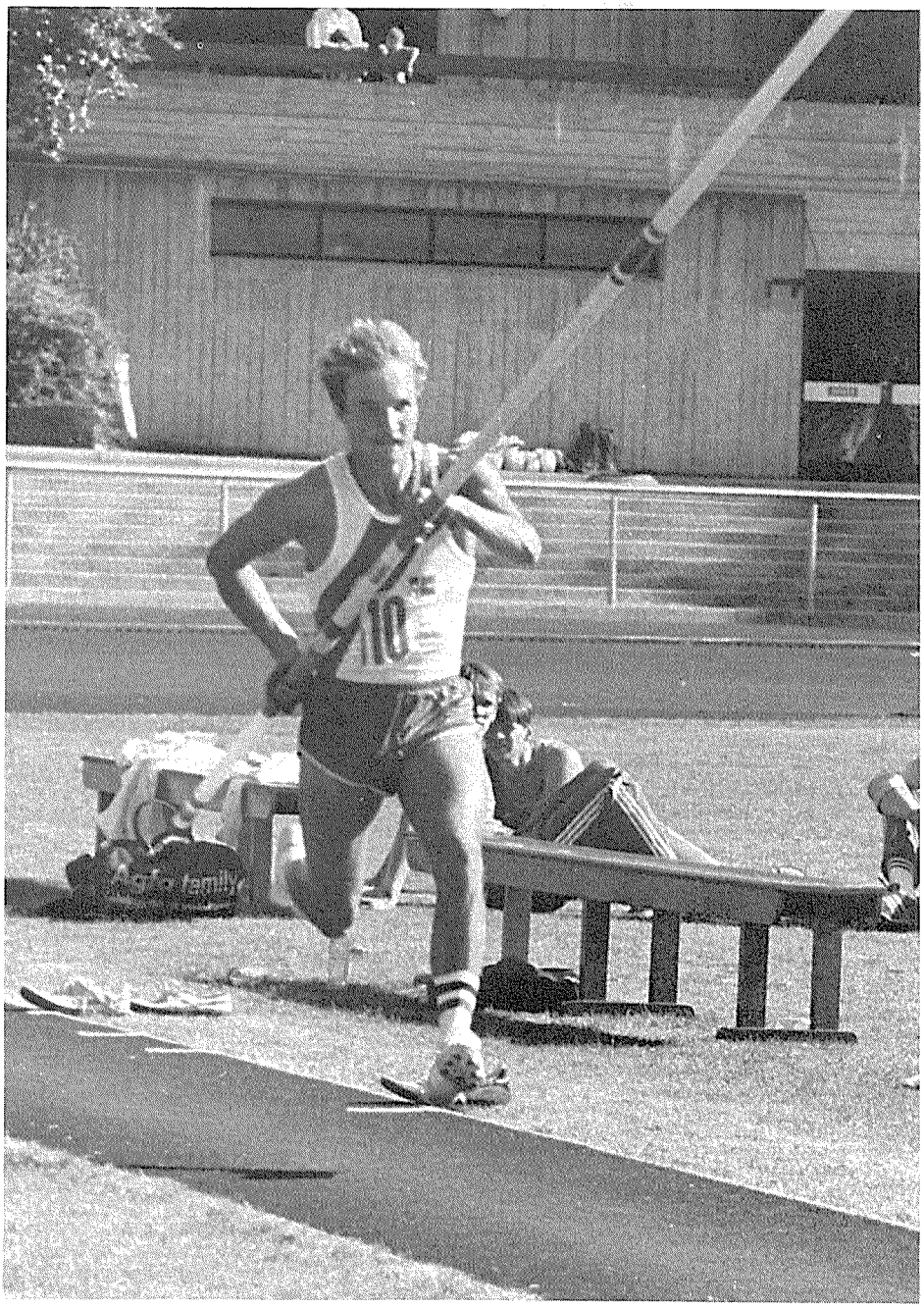

Den danske mester i 10-kamp Morten Blumensaat på vej mod de 4,40 i stangspring ved NM mangekamp for juniorer i Ålborg

Stangspring - mænd

5.16	Carsten Lange,62,Randers Real	Glostrup	25/06
5.10	Peter Jensen,51,Holte	Østerbro	15/08
5.10u	Woitjek Buciarski,50,Sparta	Tårnby	23/08
5.00	Martin Lind,64,AGF	Frederiksb.	06/08
4.71	Finn Wiesneck,55,Aalborg AK	Aalborg	31/08
4.71	Anker Thomsen,61,AGF	Aalborg	31/08
4.70	Peter Clausen,65,Hvidovre IF	Hamborg	27/05
4.65	Morten Christiansen,65,AGF	Århus	14/07
4.51	Jesper Åndahl,60,SNIK	Østerbro	09/08
4.50	Flemming Johansen,46,Hvid.IF	Hvidovre	14/05
4.50	Kenneth Kasch,66,KTA	Tårnby	02/06
4.50	Ole Schiødt,55,Sparta	Østerbro	15/08
4.40i	Leon Axen,61,Sparta	Malmö	15/01
4.40	Peter Holt,63,Aalborg AK	Aalborg	04/06
4.40	Jens Holt,56,Herlufsholm	Lyngby	23/07
4.40	Martin Voss,67,Århus 1900	Lyngby	23/07
4.40	Morten Blumensaat,63,SAK 77	Århus	28/08
4.35	Steen Mortensen,45,Holte	Tårnby	22/06
4.32	Per Andersen,62,Fr.Holbæk	Viby	25/09
4.30	Bent Deleuran,59,Skovbakken	Århus	20/05
4.30	Jesper Tørring,47,Skovbakken	Århus	14/06
4.30	Henning Borch,65,FIF	Frederiksb.	
4.22	Bjørn Nielsen,60,KTA	Tårnby	24/04
4.20	Kaj Hansen,64,Ben Hur	Østerbro	02/07
4.20	Lars Kjærbo,58,Aalborg FF	Skive	18/08
4.10	Lars Warming,63,Århus 1900	Århus	31/05
4.10	Poul Gundersen,66,Aalborg AK	Greve	12/06
4.10	Søren Poulsen,65,Ben Hur	Greve	12/06
4.10	Bjarne Vedel,66,Ballerup AK	Vejle	28/08
4.10	Brian Jensen,62,Ben Hur	Århus	28/08
4.05	Birger Fisker,46,Gullfoss	Tårnby	16/06
4.05	Steen Bertelsen,48,AGF	Aalborg	31/08
4.00	Michael F.Gjørup,64,Trong.IF	Tårnby	24/04
4.00	Jørgen R.Johansen,56,Heden	Grinsted	15/05
4.00	Hans Lai,66,Freja Odense	Århus	20/05
4.00	Karl A.Jørgensen,55,Skovbakken	Århus	20/05
4.00	Marcus Schmidt,56,AabenraaIG	Silkeborg	22/05
4.00	Bo Rasmussen,61,AK Brøndby	Vordingborg	04/06
4.00	Iver Dall,58,Trongården IF	Lyngby	05/06
4.00	Glenn Jespersen,63,Greve IF	Greve	29/06
4.00	Arnt Pedersen,56,Rds.Freja	Aalborg	28/08
4.00	Mikkel Sørensen,57,Holte	Århus	28/08
3.95	Bjørn Andersen,54,Sparta	Østerbro	06/07
3.90	Johnny Sørensen,57,Esbjerg AF	Århus	01/05
3.90	Peter Madsen,61,Hellas	Roskilde	08/05
3.90	Niels Østenblad,64,Hjørring	Roskilde	29/05
3.90	Michael Petersen,63,Freja Od.	Odense	16/06
3.90	Steen Andersen,42,Vejle	Odense	29/06
3.90	Kim Hansen,63,Viking	Østerbro	02/07
3.90	Lars Mott, ,Atletica	Østerbro	02/07
3.90	Valter Larsen,66,AGF	Vejle	28/08

ALLE TIDERS BEDSTE

5.16	Carsten Lange, Rds.Real	83
5.15	Peter Jensen, Holte	80
5.10u	Woitjek Buciarski, Sparta	83
5.04	Flemming Johansen, Hv.IF	72
5.00	Martin Lind, AGF	83
4.90	Steen Smidt Jensen, BenHur	68
4.80	Paul Højbjerg, Holte	80
4.77	Jesper Tørring, Skovbakken	74
4.75	Jørgen Jensen, Holte	73
4.71	Finn Wiesneck, Aalborg AK	83
4.71	Anker Thomsen, AGF	83
4.70	Steen Mortensen, Holte	77
4.70	Peter Clausen, HvidovreIF	83
4.65	Morten Christiansen, AGF	83
4.60	Michael F.Gjørup, Holte	82
4.51	Michael Åndahl, SNIK	83
4.50	Erling Hansen, HvidovreIF	73
4.50	Karl A.Jørgensen, Skovb.	75
4.50	Leon Axen, Sparta	82
4.50	Jens Holt, Herlufsholm	82
4.50	Kenneth Kapch, KTA	83
4.50	Ole Schiødt, Sparta	83
4.40	Bjørn Andersen, Sparta	60
4.40	Mogens Gabel, Skovbakken	69
4.40	Knud Edinger, Hvidovre IF	72
4.40	Morten Blumensaat, SAK 77	82
4.40	Peter Holt, Aalborg AK	83
4.40	Martin Voss, Århus 1900	83
4.35	Peter Johansen, Ben Hur	72
4.35	Steen Bentelsen, AGF	73
4.35	Marcus Schmidt, AabenraaIG	80
4.32	Per Andersen, Fr.Holbæk	83
4.30	Richard Larsen, AIK 95	58
4.30	Jørgen Nielsen, Holte	70
4.30	Tommy B.Larsen, HvidovreIF	78
4.30	Troels Wolf, KIF	80
4.30	Kent Johansen, Kol.KFUM	81
4.30	Bent Deleuran, Skovbakken	83
4.30	Henning Borch, FIF	83
4.26	Torben Nielsen, SNIK	74
4.25	Keld Møller, Århus 1900	67
4.25	Hugo Andreasen, Hv.IF	80
4.25	Torben Jørgensen, Ben Hur	81
4.22	Finn Bertelsen, AGF	72
4.22	Bjørn Nielsen, KTA	83
4.21	Lars Kjærbo, Aalborg FF	81
4.20	Steen B.Pedersen, Herlufh.	72
4.20	Bent Larsen, AIK Vejgård	73
4.20	Jens B.Rasmussen, Vojens	74
4.20	Finn Malchau, Freja Od.	76
4.20	Erik Mygind, KTA	78
4.20	Henrik Petersen, Gullfoss	78
4.20	Thomas Nexø, Herlufsholm	80
4.20	Brian Jensen, Ben Hur	81
4.20	Flemming H.Andersen,SAK77	81
4.20	Iver Dall, Trongården IF	81
4.20	Kaj Hansen, Ben Hur	83

Stangspring - mænd

Junior, Drenge

5.00 Martin Lind,64,AGF
4.70 Peter Clausen,65,Hvidovre IF
4.65 Morten Christiansen,65,AGF
4.50 Kenneth Kapch,66,KTA
4.40 Peter Holt,63,Aalborg AK

4.40 Martin Voss,67,Århus 1900
4.40 Morten Blumensaat,63,SAK 77
4.30 Henning Borch,65,FIF
4.20 Kaj Hansen,64,Ben Hur
4.10 Lars Warming,63,Århus 1900

4.10 Poul Gundersen,66,Aalborg AK
4.10 Søren Poulsen,65,Ben Hur
4.10 Bjarne Vedel,66,Ballerup AK
4.00 Michael F.Gjørup,64,Trongården IF
4.00 Hans Lai,66,Freja Odense

4.00 Glenn Jespersen,63,Greve IF
3.90 Niels Østenblad,64,Hjørring
3.90 Michael Petersen,63,Freja Odense
3.90 Kim Hansen,63,Viking
3.90 Lars Mott, ,Atletica

3.90 Valter Larsen,66,AGF
3.85 Steen Kolbye,64,KTA
3.85 Jesper Rasmussen,68,Sparta
3.80 Rene Dålfogt,65,Esbejrg AF
3.80 Peter Ahlfors,66,Ben Hur

3.80 Ove Juul,63,Århus 1900
3.80 Michael Lübbers,67,Gullfoss
3.80 Tonny Johansen,65,AK Delta

d-18

4.70 Peter Clausen,65,Hvidovre IF
4.65 Morten Christiansen,65,AGF
4.50 Kenneth Kapch,66,KTA
4.30 Henning Borch,65,FIF
4.20 Kaj Hansen,64,Ben Hur

4.10 Poul Gundersen,66,Aalborg AK
4.10 Søren Poulsen,65,Ben Hur
4.10 Bjarne Vedel,66,Ballerup AK
4.00 Hans Lai,66,Freja Odense
3.90 Valter Larsen,66,AGF

3.80 Rene Dålfogt,65,Esbjerg AF
3.80 Peter Ahlfors,66,Ben Hur
3.80 Tonny Johansen,65,AK Delta
3.70 Marius Poulsen,65,FIF
3.70 Lars Hansen,65,Svendborg

3.70 Allan Nielsen,65,Vojens AF

d-16

4.40 Martin Voss,67,Århus 1900
3.85 Jesper Rasmussen,68,Sparta
3.80 Michael Lübbers,67,Gullfoss
3.70 Thomas Jensen,67,Århus 1900
3.60 Martin Hansen,67,Fredensborg AK

3.60 Anders Egelund,68,Greve IF
3.53 Søren Abildgaard,68,Fremad Holbæk
3.50 Orla Mortensen,67,Dybvad IK
3.50 Martin Holland-Bak,67,Randers Real
3.40 Jesper Tegewaldt,68,SNIK

3.40 Torben Sørensen,68,FIF-Hillerød
3.20 Morten Kyndbøl,68,Freja Odense
3.30 Henrik Rasmussen,68,Freja Odense
3.21 Michael Jørgensen,67,Køge
3.20 Anders B.Jensen,67,Vejle IF

3.20 Michael Sørensen,68,Grev IF
3.20 Janus Mens,67,Hellas
3.20 Anders Jacobsen,67,Haderslev IF
3.20 Karsten Nielsen,67,KTA

d-14

3.25 Heinrich Schütze,69,Aalborg FF
3.10 Thomas Jørgensen,70,Køge
3.10 Jan Riis Nielsen,69,Aalborg AK
3.00 Morten Lydolf,69,Randers Real
3.00 Klaus Hansen,69,TPI

2.90 Jørgen Johansen,69,AK Delta
2.80 Michael Kejlstrup,69,KSI
2.80 Frederik Møller,69,Kolding KFUM
2.80 Mads Hansen,69,Esbjerg AF
2.80 Jan Riis Nielsen,69,Vojens AF

2.70 Dennis Jørgensen,69,Hvidovre IF
2.70 Claus Schrøder,69,Herlev
2.70 Lasse Laursen,69,Haderslev IF
2.70 Kim Frandsen,69,Haderslev IF
2.60 Thomas Andersson,69,Greve IF

2.60 Per Jørgensen,69,Køge
2.60 Kennet Poulsen,70,Ben Hur
2.60 Jan Bertelsen,70,Fremad Holbæk

d-12

2.20 Thue Johansen,71,SNIK
2.20 Casper Bych,71,Ben Hur
2.05 Ole Rasmussen,71,Freja Odense
2.00 Lars Schärfe,71,AK Brøndby
1.90 Rasmus Hansen,72,Poseidon

Længdespring - kvinder

6.30	Lisbet Fehrenkamp,59,Sparta	Cwmbran	09/07
6.29	Dorthe Rasmussen,58,FIF	Østerbro	15/06
6.08	Lisbeth Pedersen,55,Sparta	Cwmbran	09/07
5.95	Lilli Søndergård,63,Glostrup IC	Østerbro	15/06
5.89	Dorte Klein,60,Esbjerg AF	Århus	28/08
5.83	Dorte Ebling,61,AK 73	Lyngby	24/07
5.77	Bente Larsen,65,Aalborg FF	Aalborg	05/06
5.76	Janne Jørgensen,66,AK Brøndby	Vejle	27/08
5.75	Charlotte Petersen,67,AK 73	Vejle	28/08
5,72	Hanne K.Hansen,66,Skive AM	Hamborg	18/06
5.71	Anne Marie Jensen,63,Esbjerg AF	Esbjerg	18/08
5.69	Helle Svenningsen,57,Rds.Real	Randers	29/05
5.64	Helle Sichlau,57,KTA	Tårnby	01/06
5.64	Anette Jensen,64,Aalborg FF	Århus	27/08
5.57	Lisbeth J.Petersen,67,Viking	Vejle	28/08
5.55	Lis Andersen,63,Skive AM	Århus	14/06
5.54	Birgitta Schelske,58,Sparta	Glostrup	25/06
5.50	Dorthe M.Nielsen,Viby IF	Glostrup	25/06
5.50	Line W.Jensen,67,Viby IF	Vejle	17/08
5.45	Laila Ankerstjerne,65,Glost.IC	Lyngby	28/05
5.42	Charlotte Münter,66,Køge	Vallensbæk	20/08
5.41	Pernille Olsen,65,IK Olympia	Hvidovre	15/05
5.39	Birgitte Bjerregård,61,BagsværdAC	Østerb.	03/06
5.38	Susanne Pedersen,53,TrongårdenIF	Aalborg	05/06
5.37	Britt Hansen,61,Glostrup IC	Glostrup	19/04
5.37	Ulla Busk,55,AIF	Sundby	14/05
5.36	Marianne Kock,64,Freja Odense	Odense	14/05
5.36	Mette Jørgensen,68,Fr.Holbæk	Greve	14/06
5.35	Lisbeth Nissen Petersen,57,TIF	Hillerød	02/08
5.35	Ghita Bomme,67,Haderslev IF	Vejle	28/08
5.34	Linda Ewald,67,Trongården IF	Aalborg	05/06
5.32	Lone Pedersen,60,Sparta	Aalborg	05/06
5.31	Anita R.Nielsen,69,FIF	Ballerup	12/06
5.29	Betina Wilhjelm,66,AIF	Østerbro	01/05
5.29	Charlotte Bogs,65,SNIK	Østerbro	02/07
5,28	Nina Hansen,68,KTA	Østerbro	13/08
5.27	Conny Larsen,59,Gullfoss	Køge	04/05
5.23	Lene Kjeldsen,61,Skovbakken	Malmö	20/06
5.23	Simone Frandsen,61,Holte	Århus	28/08
5.22	Janne Johansen,67,Køge	Greve	06/08
5.22	Karin Enevoldsen, ,HvideSande	Holstebro	05/06
5.21	Rikke Spure,66,Aalborg FF	Greve	21/05
5.20	Gitte Bergmann,64,Vidar	Viby	12/05
5.20	Kirsten Eskildsen,62,AabenraaIG	Aabenraa	08/06
5.20	Merete Svenningsen,66,Rds.Real	Helsingb.	10/07
5.20	Betina Poulsen,68,Aalborg FF	Aalborg	13/08
5.19	Janne Nexø,56,Glostrup IC	Vallensbæk	31/05
5.19	Lene Risager,62,Glostrup IC	Østerbro	08/06
5.19	Helle Jensen,69,Alaborg FF	Aalborg	13/08
5.18	Annemarie G.Pedersen,65,Holstebro	Holsteb.	01/09
5,17	Hanne Mølgård,54,Aalborg FF	Odense	14/05

ALLE TIDERS BEDSTE

6.50	Dorthe Rasmussen, FIF	81
6.30	Lisbet Fehrenkamp, Sparta	83
6.27	Nina Hansen, FIF	64
6.25	Lene Humlebæk, HundestedAF	80
6.18	Lisbeth Pedersen, Sparta	81
6.10	Lis Jensen, NIKE	75
6.08	Helle Sichlau, KTA	80
5.99	Dorte Ebling, AK 73	81
5.98	Annelise Christensen, IFK,A.	74
5.95	Lilli Søndergård, GlostrupIC	83
5.93	Lisbeth Larsen, Hvidovre IF	81
5.91	Susanne Hvas, Hvidovre AK	68
5.90	Inga Ladegård, Vejle IF	70
5.89	Dote Klein, Esbjerg AF	83
5.87	Margit Hansen, AK 73	75
5.87	Hanne Søndergård, Herlev	78
5.85	Ulla Nielsen, AGF	72
5.85	Anette Sundby, Bne Hur	75
5.84	Susanne Pedersen, Trong.IF	72
5.84	Kirsten Petersen, FIF Hill.	80
5.82	Kirsten Halner, Søborg	65
5.80	Else M.Skjønnemand, Tønder	75
5.77	Pia Lund, Skovbakken	72
5.77	Bente Larsen, Aalborg FF	83
5.76	Lisbeth N.Petersen, TIF	81
5.76	Janne Jørgensen, AK Brøndby	83
5.75	Solveig Hansen, Dagnæs	72
5.75	Lise Wilbek, Trongården IF	76
5.75	Charlotte Petersen, AK 73	83
5.72	Hanne K.Hansen, Skive AM	83
5.71	Helle Svenningsen, Rds.Real	81
5.71	Anette Jensen, Alaborg FF	82
5.71	Anne Marie Jensen, Esbj.AF	83
5.70	Vivi Markussen, FIF	63
5.70	Ellen Jørgensen, AGF	69
5.67	Tina Krebs, Fremad Holbæk	79
5.66	Liselotte Hansen, NIKE	72
5.66	Lone Pedersen, Sparta	81
5.65	Anni Møller, Dagnæs	71
5.65	Birgitte Kristensen, AK Br.	76
5.64	Alice Wiese, FIF	72
5.63	Lissie Andersen, Alaborg FF	57
5.62	Annelise D.Olesen, Hv.IF	69
5.62	Marianne Jørgensen,Rds.Fr.	71
5.62	Lisbeth Nielsen, AIF	73
5.62	Ulla Busk, AIF	81
5.61	Inge Smidt Nielsen, KIF	41
5.61	Mette M.Hansen, Esbjerg AF	73
5.60	Grethe Hinge, AGF	57
5.60	Laila Søndergård, Herlev	71
5.60	Birgitta Schelske, FIF	74
5.60	Konny Overgård, Vejle IF	80
5.60	Britt Hansen, Glostrup IC	82

Længdespring - kvinder

Junior, Piger

5.95 Lilli Søndergård,63,Glotrup IC
5.77 Bente Larsen,65,Aalborg FF
5.76 Janne Jørgensen,66,AK Brøndby
5.75 Charlotte Petersen,67,AK 73
5.72 Hanne K.Hansen,66,Skive AM

5.71 Anne Marie Jensen,63,Esbjerg AF
5.64 Anette Jensen,64,Alaborg FF
5.57 Lisbeth J.Pedetsen,67,Viking
5.55 Lis Andersen,63,Skive AM
5.50 Line W.Jensen,67,Viby IF

5.45 Laila Ankerstjerne,65,Glostrup IC
5.42 Charlotte Münter,66,Køge
5.41 Pernille Olsen,65,IK Olympia
5.36 Marianne Kock,64,Freja Odense
5.36 Mette Jørgensen,68,Fremad Holbæk

5.35 Githa Bomme,67,Haderslev IF
5.34 Linda Ewald,67,Trongården IF
5.31 Anita R.Nielsen,69,FIF
5.29 Betina Wilhjelm,66,AIF
5.29 Charlotte Bogs,65,SNIK

5.28 Nina Hansen,68,KTA
5.22 Janne Johansen,67,Køge
5.21 Rikke Spure,66,Alaborg FF
5.20 Gitte Bergmann,64,Vidar
5.20 Merete Svenningsen,66,Randers Real

5.20 Betina Poulsen,68,Alaborg FF

p-18

5.77 Bente Larsen,65,Alaborg FF
5.76 Janne Jørgensen,66,AK Brøndby
5.72 Hanne K.Hansen,66,Skive AM
5.45 Laila Ankerstjerne,65,Glostrup IC
5.42 Charlotte Münter,66,Køge

5.41 Pernille Olsen,65,IK Olympia
5.29 Betina Wilhjelm,66,AIF
5.29 Charlotte Bogs,65,SNIK
5.21 Rikke Spure,66,Aalborg FF
5.20 Merete Svenningsen,66,Randers Real

5.18 Annemarie G.Pedersen,65,Holstebro
5.14 Helene Skov,66,Randers Freja
5.07 Pia Jøns,66,Trongården IF
5.02 Lisbeth Arens,65,Kolding KFUM
5.01 Maria Geertsen,66,IK Olympia

p-16

5.75 Charlotte Petersen,67,AK 73
5.57 Lisbeth J.Pedersen,67,Viking
5.50 Line W.Jensen,67,Viby IF
5.36 Mette Jørgensen,68,Fremad Holbæk
5.35 Githa Bomme,67,Haderslev IF

5.34 Linda Ewald,67,Trongården IF
5.28 Nina Hansen,68,KTA
5.22 Janne Johansen,67,Køge
5.20 Betina Poulsen,68,Aalborg FF
5.16 Lene Tingleff,68,Fremad Holbæk

5.15 May Bugge,67,Aalborg FF
5.12 Christina Mersebach,68,Gullfoss
5.07 Kirsten Petersen,67,FIF
5.06 Anja Cornelius,68,Poseidon
5.02 Lotte Andersen,68,Esbjerg AF

p-14

5.31 Anita R.Nielsen,69,FIF
5.19 Helle Jensen,69,Aalborg FF
5.15 Helle Hansen,70,Haderslev IF
5.14 Henriette Johansen,70,Hellas
5.00 Marie Street,69,Gullfoss

4.96 Marie Mogensen,69,Heden
4.96 Eva Søndergård,69,Randers Freja
4.96 Tina Søborg,70,AK Brøndby
4.92 Mette Kästner,70,FIF
4.91 Pernille Steensbech,69,Hellas

4.91 Bente Danielsen,69,Vidar
4.89 Maj-Britt Drabæk,69,Køge
4.85 Katharina Husum,69,Randers Real
4.85 Line Johansen,69,TPI
4.85 Charlotte Jensen,70,Viborg AF

p-12

4.91 Christine Didriksen,71,Bjerringbro
4.80 Jane Loklindt,71,Ringkøbing
4.75 Susanne Jørgensen,71,Hvidovre IF
4.70 Tina Sørensen,71,SIK 80
4.69 Monica Køhrsen,71,Aabenraa IG

4.60 Lærke Andersen,71,Ärhus 1900
4.58 Hanne Hertz,71,VI 39
4.57 Karina Schnabl,71,Vordingborg AC
4.57 Lene Rohlen,71.SIK 80
4.56 Christina Kjærsgård,71,KTA

4.55 Karina Jensen,71,Gullfoss
4.52 Anne Adeltoft,71,Freja Odense
4.49 Eva Knudsen,71,Viby IF
4.46 Trine B.Svendsen,71,Sorø
4.42 Pia Jacobsen,72,Kolding KFUM

Længdespring - mænd

7.53	Peder Dalby,62,AGF	Odense	15/05
7.18	Mikkel Sørensen,57,Holte	Århus	21/05
7.09	Henrik Paulsen,63,Gullfoss	Østerbro	02/08
7.06	Niels Geil,62,AK Delta	Lyngby	24/07
7.06	Frank Nielsen,60,Gullfoss	Østerbro	02/08
7.04	Michael Petersen,63,Freja Odense	Lyngby	24/07
7.03	Max Eriksen,60,OGF	Lyngby	23/07
7.02	Lars Warming,63,Århus 1900	Østerbro	03/07
6.94	Lars Frederiksen,65,Grenå-Trustrup	Vejle	08/10
6.93	Henry Knudsen,61,AGF	Århus	07/05
6.89	Finn Schmidt,65,Haderslev IF	Esbjerg	07/05
6.89	Jørgen R.Johansen,56,Heden	Vejle	04/06
6.86	Kaj Petersen,47,Hvidovre IF	Hvidovre	08/05
6.84	Kenn Faurschou,62,Ballerup AK	Ballerup	15/05
6.82	Jens Holt,56,Herlufsholm	Esbjerg	21/05
6.82	Lasse Ivanø,59,Politiet	Tårnby	04/06
6.81	Ole M.Jacobsen,62,AK Brøndby	Brøndby	03/05
6.81	Carl E.F.Hansen,58,Politiet	Østerbro	15/05
6.81	Preben Wolf,47,Esbjerg AF	Esbjerg	21/05
6.77	Per Krog,59,Holstebro	Glostrup	25/06
6.76	Peter Henriksen,63,AK Brøndby	Lyngby	10/09
6.75	Morten Blumensaat,63,SAK 77	Silkeborg	05/06
6.71	Peer Jensen,58,Nyker	Rønne	28/05
6.71	Ulrik Wilbek,58,Trongården IF	Lyngby	05/06
6.71	Niels H.Petersen,55,SAK 77	Skive	18/08
6.71	Henrik Svendsen,60,ORI	Stenløse	03/09
6.70	Gert H.Nielsen,54,Politiet	Norge	25/07
6.69	Allan Christensen,62,SAGA	Holbæk	07/05
6.69	Jesper Tørring,47,Skovbakken	Århus	20/05
6.68	Per Andersen,62,Fremad Holbæk	Hillerød	01/06
6.67	Michael Borges,63,Helsingør IF	Østerbro	02/07
6.66	Søren Poulsen,65,Ben Hur	Greve	11/06
6.66	Sven Jørgensen,65,AK 73	Vejle	28/08
6.66	Flemming Lind,65,Århus 1900	Vejle	28/08
6.65	Niels Sørensen,59,Bjerringbro	Grenå	08/05
6.65	Ole Pedersen,63,Esbjerg AF	Esbjerg	21/05
6.65	Flemming Ellegård,60,Kold.KFUM	Silkeborg	05/06
6.64	Erik S.Jensen,62,Skovbakken	Hvidovre	08/05
6.63	Bjørn Søndergård,63,GlotrupIC	Tårnby	17/05
6.63	Kenneth Lüthje,65,Greve IF	Vejle	28/08
6.62	Johan V Putten,57,Holstebro	Holstebro	07/05
6.62	Freddie Kirk,65,Alaborg AK	Herlufsholm	08/05
6.62	Morten Christiansen,65,AGF	Vejle	28/08
6.61	Claus Rosengaard,58,Trong.IF	Lyngby	05/06
6.61	Steen Petersen,47,Herlufsholm	Herlufsholm	05/06
6.60	Steen Offersen,60,Freja Odense	Odense	15/05
6.60	Michael Bendlin,56,Tønder	Vojens	04/06
6.59	Hasse Rønnow,57,Rødovre AC	Brøndby	03/05
6.59	Hilmar Kvist,62,Skive AM	Ringkøbing	28/05
6.58	Lars G.Olsen,63,KTA	Tårnby	19/04
6.58	Peter Gade,59,Hjørring	Randers	29/05
6.58	Allan Nielsen,65,Vojens AF	Aalborg	16/07
6.58	Christen Bjerre,56,Skive AM	Skive	18/08

ALLE TIDERS BEDSTE

7.80	Jesper Tørring, Skovbakken	71
7.69	Peder Dalby, AGF	82
7.50	Max Eriksen, OGF	80
7.44	Sven O.Schink, Skovbakken	77
7.42	Jens Pedersen, Rds.Freja	68
7.36	Søren V.Petersen, KTA	69
7.34	Ole Kajberg, Glostrup IC	64
7.30	Willy Rasmussen, KIF	31
7.30	Preben W.Jürgensen, Holsteb.	73
7.29	Carsten Kærgård, Aalborg AK	75
7.27	Richard Larsen, AIK 95	57
7.23	Mikkel Sørensen, Holte	82
7.22	Ingvar Andersen, Ben Hur	37
7.21	Gunnar Christensen, OGF	43
7.18	Paul Otto, Ben Hur	38
7.18	Claus Julius, Århus Fremad	63
7.18	Hans K.Kristensen, Holte	70
7.18	Jess Jacobsen, Aalborg AK	75
7.17	Steen Smidt Jensen, Ben Hur	68
7.17	Per Mikkelsen, Politiet	72
7.16	Erling Hansen, Hvidovre IF	75
7.15	Holger Hansen, Politiet	39
7.15	Erik Madsen, Esbjerg AF	65
7.15	Frank Nielsen, Gullfoss	81
7.14	Preben Larsen, Helsingør IF	45
7.11	Christian Marhauer, Sparta	28
7.10	Kristian Blak, AGF	72
7.10	Torben Kristiansen, HAK	79
7.10	Morten Blumensaat, SAK 77	82
7.09	Ulrik Friborg, Skovbakken	64
7.09	Henrik Paulsen, Gullfoss	82
7.08	Ove Thomsen, AIK 95	57
7.08	Per Ovesen, IFK Aalborg	71
7.08	Peter Johansen, Ben Hur	73
7.07	Hans J.Bøtker, AGF	66
7.06	Torben Pedersen, FIF Hill.	68
7.06	Ole Søndergård, SilkeborgIF	68
7.06	Walther Møller, AGF	76
7.06	Lars Andersen, Aabenraa IG	76
7.06	Arne Jørgensen, AIK	79
7.06	Niels Geil, AK Delta	83
7.05	Carsten Rasmussen, Vejle IF	73
7.05	Bjarne Ibsen, Skovbakken	77
7.04	Erland Jørgensen, Vejle IF	67
7.04	Sven Jørgensen, Bne Hur	71
7.04	Andreas Hasle, AK 73	77
7.04	Michael Petersen, Freja Od.	83
7.03	Niels Kjær, KIF	63
7.03	Torben Andersen, Dagnæs	73
7.02	Martin Iversen, AK 73	76
7.02	Henry Knudsen, AGF	82
7.02	Lars Warming, Århus 1900	83

Længdespring - mænd

Junior, Drenge

7.09 Henrik Paulsen,63,Gullfoss
7.04 Michael Petersen,63,Freja Odense
7.02 Lars Warming,63,Århus 1900
6.94 Lars Frederiksen,65,Grenå-Trustrup
6.89 Finn Schmidt,65,Haderslev IF

6.76 Peter Henrisksen,63,AK Brøndby
6.75 Morten Blumensaat,63,SAK 77
6.67 Michael Borges,63,Helsingør IF
6.66 Søren Poulsen,65,Ben Hur
6.66 Sven Sørensen,65,AK 73

6.66 Flemming Lind,65,Århus 1900
6.65 Ole Pedersen,63,Esbjerg AF
6.63 Bjørn Søndergård,63,Glostrup IC
6.63 Kennrth Lüthje,65,Greve IF
6.62 Freddie Kirk,65,Alaborg AK

6.62 Morten Cristiansen,65,AGF
6.58 Lars G.Olsen,63,KTA
6.58 Allan NIelsen,65,Vojens AF
6.56 Lars Pedersen,66,Sparta
6.55 Rene Christensen,67,Herlev

6.54 Per Andersen,63,Aabenraa IG
6.51 Finn Olsen,65,Nyker
6.51 Tomek Lundwiczak,65,Sparta
6.49 Jeppe Visby,64,Aalborg AK
6.49 Peter Knudsen,64,Fremad Holbæk

d-18

6.94 Lars Frederiksen,65,Grenå-Trustrup
6.89 Finn Schmidt,65,Haderslev IF
6.66 Søren Poulsen,65,Ben Hur
6.66 Sven Sørensen,65,AK 73
6.66 Flemming Lind,65,Århus 1900

6.63 Kenneth Lüthje,65,Greve IF
6.62 Freddie Kirk,65,Aalborg AK
6.62 Morten Christiansen,65,AGF
6.58 Allan Nielsen,65,Vojens AF
6.56 Lars Pedersen,66,Sparta

6.51 Finn Olsen,65,Nyker
6.51 Tomek Ludwiczak,65,Sparta
6.47 Bjarne Bneder,65,KIF
6.45 Christian Trakowski,65,AK 73
6.44 Kim Bodnia,65,Helsingør IF

d-16

6.55 Rene Christensen,67,Herlev
6.37 Claus B.Hnasen,67,HUAC
6.36 Peter Struve,67,Greve IF
6.25 Kell Skovgård,67,Viking
6.21 Søren Østergård,67,Holstebro

6.16 Stefan Thrane,67,Ringe
6.14 Jacob Schiermacher,67,Poseidon
6.10 Jørgen Krogh,67,Randers Real
6.10 Jens B.Petersen,68,Svendborg
6.09 Jesper Tegewaldt,68,SNIK

6.08 Henrik Bjerregård,67,Kristrup
6.07 Flemming Bang,67,Freja Odense
6.05 Jesper Petersen,68,Freja Odense
6.04 Henrik Jensen,67,Ballerup AK
6.03 Peter Kroll,67,Gullfoss

d-16

5.98 Ulrik Larsen,69,Toreby
5.93 Jan Riis Nielsen,69,Aalborg AK
5.70 Martin Olsen,69,VI 39
5.69 Jørgen Kristensen,69,AK Delta
5.65 Kristian Morville,69,GKI

5.63 Dennis Jørgensen,69,Hvidovre IF
5.63 Stefan Overby,69,TPI
5.58 Morten Hougård,69,SIK 80
5.57 Thomas Andersson,69,Greve IF
5.56 Rasmus Høy,70,Herning

5.56 Mads Hansen,69,Esbjerg AF
5.53 Jørgen Bracht,69,Skive AM
5.49 Kristian Strømgård,70,G 77
5.43 Lars Qvist,69,Ringkøbing
5.41 Carsten Wulf,69,Vidar

5.41 Klaus Hansen,69,TPI

d-12

5.18 Steen U.Hansen,71,Aabenraa IG
5.05 Jesper Theill,71,Freja Odense
4.99 Claus Carøe,71,Hjorten
4.98 Rune Espenheim,71,Værløse
4.98 Steven Lüstu,71,VI 39

4.92 Martin Nielsen,71,Greve IF
4.90 Lars Præstegård,71,Aalborg FF
4.86 Thomas Feldskov,73,Svendborg
4.81 Flemming Cramer,71,Bjerringbro
4.79 Thomas Nielsen,71,Vordingborg AC

4.79 Lars Madsen,71,Ringe
4.73 Henrik Lund,71,Kolding IF
4.68 Morten Justesen,71,Otterup
4.66 Michael Nielsen,72,NA 80
4.65 John Kjærgård,71,Broager

Trespring - kvinder

11.50	Betina Wilhjelm,66,AIF	Østerbro	18/09
10.81	Linda Madsen,64,Glostrup IC	Glostrup	08/10
10.58	Henriette Pedersen,68,Kol.KFUM	Kolding	15/06
10.56	Lene Boesen,60,Hvidovre AK	Frederiksb.	06/09
10.53	Ulla Busk,55,AIF	Sundby	08/10
10.47	Kirsten Hansen,65,Ben Hur	Hvidovre	22/08
10.37	Eva Lohmann,64,Grenå-Trustrup	Grenå	13/09
10.34	Nina Larsen,62,Hvidovre AK	Østerbro	09/08
10.32	Pernille Steensbech,69,Hellas	Østerbro	20/06
10.27	Line W.Jensen,67,Viby	Hørsholm	02/09
10.24	Helle Hansen,62,SAGA	Lyngby	05/07
10.18	Anne Brandt,68,Ben Hur	Østerbro	19/08
10.13	Anne Nielsen,66,Grenå-Trustrup	Grenå	13/09
10.12	Janne Johansen,67,Køge	Køge	09/10
10.10	Anja Cornelius,68,Poseidon	Valby	13/09
10.05	Merete Tonnesen,69,KSI	Grenå	13/09
10.01	Canna Henriksen,69,Gullfoss	Sundby	06/06
9.98	Ann Michelle Sørensen,67,Ben Hur	Østerb.	19/08
9.96	Alice Jensen,68,AK Delta	Ringsted	08/06
9.96	Marianne Laursen,68,Esbjerg AF	Vejle	16/06
9.95	Malene Bak,68,Vidar	Sønderborg	13/09
9.93	Marie Street,69,Gullfoss	Sundby	06/06
9.90	Anette Holm,64,Randers Real	Randers	07/06
9.78	Anne Marie Jensen,63,Esbjerg AF	Esbjerg	28/07
9.77	Hanne Larsen,67,Greve IF	Greve	14/09
9.75	Jeanet Søborg,70,KSI	Grenå	13/09
9.74	Anette Nielsen,65,Grenå-Trustrup	Randers	07/06
9.74	Tina Lagermann,68,Gullfoss	Sundby	14/10
9.73	Helle Olesen,66,Kold.KFUM	Kolding	15/06
9.72	Lisbeth Dahl,69,SNIK	Rundforbi	
9.70	Helle Pabst,68,Vidar	Sønderborg	13/09
9.69	Jette Nielsen,68,Helsingør IF	Østerbro	09/08
9.68	Laila Nielsen,66,Greve IF	Greve	14/09
9.66	Shannet Nielsen,66,Gullfoss	Sundby	14/10
9.64	Karin Andersen,69,Vordingborg AC	Vording.	08/06
9.63	Lene Risager,62,Glostrup IC	Glostrup	07/07
9.63	Gitte Olsen,66,Ringsted IF	Ringsted	23/09
9.62	Vivi Wilhjelm,47,AIF	Sundby	08/10
9.61	Betina Østergård,67,Holstebro	Holstebro	07/09
9.60	Christina Mercebach,68,Gullfoss	Sundby	06/06
9.60	Susanne Kristensen,64,Ben Hur	Østerbro	23/09
9.59	Hanne Søndergård,61,Glostrup IC	Glostrup	07/07
9.56	Heidi Christiansen,66,Køge	Køge	09/10
9.55	Marianne Brødsgård,68,Esbjerg	AF Esbjerg	28/07
9.54	Charlotte Jørgensen,68,Greve IF	Greve	14/09
9.51	Sanne Jørgensen,67,Værløse	Helsingør	25/09
9.48	Christina Pape,69,Ringkøbing	Ringkøbing	30/08
9.45	Lotte Andersen,68,Esbjerg AF	Vejle	15/06
9.42	Marianne D.Christensen,69,Skive	AM Rødding	16/08
9.41	Janni Thomsen,70,Sorø	Ringsted	15/06

ALLE TIDERS BEDSTE

12.30	Dorthe Rasmussen, FIF	82
11.50	Betina Wilhjelm, AIF	83
11.48	Lisbeth Pedersen, Sparta	81
11.44	Lisbeth Fehrenkamp, Sparta	79
11.22	Charlotte Rosenqusit, Krebs	81
11.10	Janne Jørgensen, AK Brøndby	82
11.03	Dorte Klein, Esbjerg AF	81
11.02	Gitte Bergmann, Vidar	81
10.88	Benedikte Nyrup, Trong.IF	81
10.86	Birgitte Jensen, Trong.IF	81
10.81	Linda Madsen, Glostrup IC	83
10.79	Jeanette Rye, Gullfoss	82
10.78	Hanne Søndergård, Glost.IC	80
10.70	Dorte M.Nielsen, Viby IF	82
10.68	Ellen Carlsen, Glostrup IC	82
10.66	Britt Hansen, Glostrup IC	82
10.64	Line W.Jensen, Viby IF	82
10.61	Janne Johansen, Køge	82
10.58	Anne Marie Jensen, Esb.AF	81
10.58	Henriette Pederesen, K.KFUM	83
10.56	Lene Boesen, Hvidovre AK	83
10.53	Ulla Busk, AIF	83
10.51	Vivian Kraft, AK Delta	82
10.49	Susanne Nielsen, Viby IF	82
10.47	Kirsten Hansen, Ben Hur	83
10.44	Bente Sonne, FIF	81
10.44	Lisbeth Lorenzen, ORI	82
10.38	Dorte Ebling, AK 73	81
10.38	Judy Jacobsen, AK Delta	82
10.37	Eva Lohmann, Grenå-Trust.	83
10.36	Lene Tingleff, Fr.Holbæk	82
10.35	Charlotte Münter, Køge	82
10.35	Merete Kristensen, AK Delta	82
10.34	Nina Larsen, Hvidovre AK	83
10.32	Pernille Steensbech, Hellas	83
10.30	Marianne Larsen, AK Brøndby	81
10.24	Helle Hansen, SAGA	83
10.23	Anne Nielsen, Grenå-Trust.	81
10.19	Mette Toft, Viby IF	80
10.19	Helle Olsen, Kolding KFUM	81
10.18	Anne Brandt, Ben Hur	83
10.17	Lene S.Jensen, IK Olympia	82
10.15	Anette Jensen, Herning	80
10.13	Helle Vinkler, FAK 63	80
10.10	Anja Cornelius, Poseidon	83
10.08	Helle Clausen, FAK 63	82
10.07	Pia Thomsen, Gullfoss	82
10.05	Susanne Steinfath, K.KFUM	82
10.05	Merete Tonnesen, KSI	83
10.02	Inge Sørensen, Viby IF	80
10.02	Anita Algreen-Ussing,Krebs	80
10.02	Anette Nielsen, Grenå-Trus.	81

Trespring - kvinder

Junior, Piger

11.50 Betina Wilhjelm,66,AIF
10.81 Linda Madsen,64,Glostrup IC
10.58 Henriette Pedersen,68,Kolding KFUM
10.47 Kirsten Hansen,65,Ben Hur
10.37 Eva Lohmann,64,Grenå-Trustrup

10.32 Pernille Steensbech,69,Hellas
10.27 Line W.Jensen,67,Viby IF
10.18 Anne Brandt,68,Ben Hur
10.13 Anne Nielsen,66,Grenå-Trustrup
10.12 Janne Johansen,67,Køge

10.10 Anja Cornelius,68,Poseidon
10.05 Merete Tonnesen,69,KSI
10.01 Canne Henrisken,69,Gullofss
9.98 Ann Michelle Sørensen,67,Ben Hur
9.96 Alice Jensen,68,AK Delta

9.96 Marianne Laursen,68,Esbjerg AF
9.95 Malene Bak,68,Vidar
9.93 Marie Street,69,Gullfoss
9.90 Anette Holm,64,Randers Real
9.78 Anne Marie Jensen,63,Esbjerg AF

9.77 Hanne Larsen,67,Greve IF
9.75 Jeanett Søborg,70,KSI
9.74 Anette Nielsen,65,Grenå-Trustrup
9.74 Tina Lagermann,68,Gullfoss
9.73 Helle Olesen,66,Kolding KFUM

p-18

11.50 Betina Wilhjelm,66,AIF
10.47 Kirsten Hansen,65,Ben Hur
10.13 Anne Nielsen,66,Grenå-Trustrup
9.74 Anette Nielsen,65,Grenå-Trustrup
9.73 Helle Olesen,66,Kolding KFUM

9.68 Laila Nielsen,66,Greve IF
9.66 Shannet Nielsen,66,Gullfoss
9.63 Gitte Olsen,66,Ringsted IF
9.56 Heidi Christiansen,66,Køge
9.37 Charlotte Yttesen,66,AIF

9.18 Dorte Nielsen,65,Helsingør IF
7.75 Anette Brenå,65,Ballerup AK

p-16

10.58 Henriette Pedersen,68,Kolding KFUM
10.27 Line W.Jensen,67,Viby IF
10.18 Anne Brandt,68,Ben Hur
10.12 Janne Johansen,67,Køge
10.10 Anja Cornelius,68,Poseidon

9.98 Ann Michelle Sørensen,67,Ben Hur
9.96 Alice Jensen,68,AK Delta
9.96 Marianne Laursen,68,Esbjerg AF
9.95 Malene Bak,68,Vidar
9.77 Hanne Larsen,67,Greve IF
9.74 Tina Lagermann,68,Gullfoss
9.70 Helle Pabst,68,Vidar
9.69 Jette Nielsen,68,Helsingør IF
9.61 Betina Østergård,67,Holstebro
9.60 Christine Mercebach,68,Gullfoss

P-14

10.32 Pernille Steensbech,69,Hellas
10.05 Merete Tonnesen,69,KSI
10.01 Canne Henriksen,69,Gullfoss
9.93 Marie Street,69,Gullfoss
9.75 Jeanet Søborg,70,KSI

9.72 Lisbeth Dahl,69,SNIK
9.64 Karin Andersen,69,Vordingborg AC
9.48 Christina Pape,69,Ringkøbing
9.42 Marianne D.Chistensen,69,Skive AM
9.41 Janni Thomsen,70,Sorø

9.40 Dorthe Nielsen,69,Kolding KFUM
9.31 Mette Kæstner,70,FIF
9.30 Tina Myman,69,Rødding
9.27 Siki Ilsøe,70,Esbjerg AF
9.19 Lene Andersen,69,Stoholm

p-12

9.02 Karina Jensen,71,Gullfoss
8.96 Gitte Andersen,71,Ringsted IF
8.95 Henriette Nielsen,71,Gullfoss
8.87 Jane Loklindt,72,Ringkøbing
8.80 Lene Nielsen,71,Gullfoss

8.63 Trine B.Svendsen,71,Sorø
8.62 Pia Bramsen,71,Gullfoss
8.62 Heidi Andersen,72,Kolding KFUM
8.56 Mette R.Christoffersen,73,Poseidon
8.51 Pia Jacobsen,72,Kolding KFUM

8.45 Anette Bengård,71,Kolding KFUM
8.44 Line B.Larsen,71,TPI
8.38 Heidi Jensen,71,Hundested AF
8.20 Helle Jespersen,71,Randers Real
8.19 Rikke B.Petersen,71,Korup

Trespring - mænd

15.92	Peder Dalby,62,AGF	Odense	15/05
15.57	Henry Knudsen,61,AGF	Århus	04/06
14.98	Niels Geil,62,AK Delta	Lyngby	24/07
14.52	Ulrik Wilbek,58,Trongården IF	Lyngby	23/08
14.05	Christen Bjerre,56,Skive AM	Århus	30/07
14.04	Frank Nielsen,60,Gullfoss	Hvidovre	08/05
14.03	Claus Rosengård,58,Trongården IF	Lyngby	28/05
14.00	Kim Nielsen,Gullfoss	Hvidovre	08/05
13.91	Bjarne Bender,65,KIF	Østerbro	07/05
13.91	Morten Blumensaat,63,SAK 77	Savonlinna	02/07
13.88	Tim Perslev,63,AK Brøndby	Østerbro	30/04
13.86	Bjarne Ibsen,52,Skovbakken	Århus	04/06
13.84	Klaus J.Jensen,61,Holte	Odense	05/06
13.83	Jørgen Troest,58,KTA	Tårnby	24/04
13.82	Kaj Pedersen,47,Hvidovre IF	Aalborg	21/08
13.79	Peter Clausen,65,Hvidovre IF	Hvidovre	08/05
13.79	Steen Petersen,47,Herlufsholm	Aalborg	21/08
13.79	Morten Christiansen,65,AGF	Vejle	27/08
13.76	Torben Jørgensen,53,Ben Hur	Østerbro	19/08
13.75	Ole M.Jacobsen,62,AK Brøndby	Brøndby	03/05
13.75	Claus Stubmann,65,Ben Hur	Vejle	27/08
13.74	Jeppe Visby,64,Aalborg AK	Herlufsholm	08/05
13.59	Henrik Kragh,66,Aalborg AK	Vejle	27/08
13.58	Erik B.Simonsen,56,SNIK	Hvidovre	25/05
13.55	Tonny Bybæk,60,HAK	Roskilde	13/05
13.55	Lasse Ivanø,59,Politiet	Aalborg	14/06
13.54	Jan Larsen,66,SNIK	Hvidovre	25/05
13.53	Lars Pedersen,66,Sparta	Sundby	27/05
13.53	Peer Jensen,58,Nyker	Rønne	28/05
13.51	Jørgen Krogh,67,Randers Real	Vejle	28/08
13.50	Ole Pedersen,63,Esbjerg AF	Esbjerg	07/05
13.49	Torben Moesby,64,KIF	Greve	06/08
13.47	Michael Borges,63,Helsingør IF	Helsingør	15/05
13.47	Per Andersen,62,Fr.Holbæk	Hillerød	01/06
13.46	Mads Trolle,52,Hjørring	Fredericia	15/05
13.46	Erik D.Pedersen,65,Fr.Holbæk	Vejle	27/08
13.46	Peter Chr.Nielsen,62,KIF	Østerbro	14/06
13,46	Finn Schmidt,65,Haderslev IF	Vejle	27/08
13.46	Peter G.Madsen,62,Skovbakken	Århus	30/08
13.43	Jørgen Sandby,58,Gullfoss	Sundby	02/06
13.41	Peter Knudsen,64,Fr.Holbæk	Hillerød	01/06
13.41	Klaus U.Nørgård,66,Holstebro	Vejle	27/08
13.36	Johan V.Putten,57,Holstebro	Haderslev	28/05
13.36	Jan Hansen,65,Århus 1900	Århus	13/09
13.33	Karsten Nielsen,65,Holstebro	Aalborg	13/08
13.29	Søren mØnster,42,AGF	Hvidovre	31/07
13.28	Kim Hansen,63,Viking	Ystad	24/07
13.27	Jens P.Jensen,59,Fr.Holbæk	Glostrup	14/09
13.24	Gert H.Nielsen,54,Politiet	Aalborg	14/06
13.23	Jørgen R.Johansen,56,Heden	Vejle	04/06

ALLE TIDERS BEDSTE

16.18	Peder Dalby, AGF	82
15.74	Henry Knudsen, AGF	81
15.23	John Andersen, Tønder	71
15.20	Hans J.Bøtker, AGF	65
15.05	Svend O.Schinck, Vidar	73
15.04	Robert Lindholm, KIF	61
15.03	Preben Larsen, Aalborg FF	48
14.98	Niels Giel, AK Delta	83
14.89	Paul Højbjerg, Holte	79
14.83	Steen B.Jørgensen, Ben Hur	62
14.80	Torben Kristiansen, HAK	79
14.69	Carsten Andreasen, VejleIF	72
14.65	Claus Julius, Århus Fremad	67
14.61	Jørgen Helles, Viborg AF	65
14.58	Claus Rosengaard, Trong.IF	81
14.53	Richard Christensen, Silkb.	30
14.53	Ulrik Wilbek, TrongårdenIF	81
14.52	Bjarne Ibsen, Skovbakken	81
14.51	Kaj Petersen, AK 73	73
14.49	Willy Rasmussen, KIF	31
14.49	Jørgen Kjær, Skovbakken	63
14.47	Orla Larsen, AIK Vejgård	39
14.44	Ole Jacobsen, AK Brøndby	82
14.43	Helge Hågen Olsen, KIF	51
14.42	Flemming M.Johansen, FIF	64
14.41	Jens Pedersen, Rds.Freja	62
14.41	Zdenek Gavor, Århus 1900	69
14.41	Georg Pørksen, Glostrup IC	70
14.40	Kaj Nielsen, Århus Fremad	62
14.39	Flemming L.Pedersen, FIF	69
14.36	Mikkel Sørensen, Holte	77
14.35	Louis Lundgern, Rds.Freja	23
14.33	Jesper Tørring, Skovbakken	70
14.31	Torben Østerå, Aalborg AK	77
14.30	Lars Hansen, Aalborg FF	77
14.28	Søren V.Pedersen, KTA	68
14.28	Mogens F.Jensen, Hv.IF	70
14.28	Frank Nielsen, Gullfoss	80
14.27	Valdemar Jensen, AalborgFF	25
14.26	Ingvar Andersen, Ben Hur	37
14.26	Erland Jørgensen, Vejle IF	67
14.24	Finn Nielsen, Ben Hur	58
14.22	Torben Jørgensen, Ben Hur	76
14.20	Martin Iversen, AK 73	76
14.18	Benny Christansen, Freja O.	63
14.18	Jens Busch, Ben Hur	75
14.17	Sven Jørgensen, Ben Hur	69
14.16	Niels Chr.Svendsen,VejleIF	73
14.15	Rune Pedersen, Hjorten	72
14.14	Tim Perslev, AK Brøndby	82

Trespring - mænd

Junior, Drenge

13.91 Bjarne Bender,65,KIF
13.91 Morten Blumensaat,63,SAK 77
13.88 Tim Perslev,63,AK Brøndby
13.79 Peter Clausen,65,Hvidovre IF
13.79 Morten Christiansen,65,AGF

13.75 Claus Stubmann,65,Ben Hur
13.74 Jeppe Visby,64,Aalborg AK
13.59 Henrik Kragh,66,Aalborg AK
13.54 Jan Larsen,66,SNIK
13.53 Lars Pedersen,66,Sparta

13.51 Jørgen Krogh,67,Randers Real
13.50 Ole Pedersen,63,Esbjerg AF
13.49 Torben Moesby,64,KIF
13.47 Michael Borges,63,Helsingør IF
13.46 Erik D.Pedersen,Fremad Holbæk

13.46 Finn Schmidt,65,Haderslev IF
13.41 Peter Knudsen,64,Fremad Holbæk
13.41 Klaus U.Nørgård,66,Holstebro
13.36 Jan Hansen,65,Århus 1900
13.33 Karsten Nielsen,65,Holstebro

13.28 Kim Hansen,63,Viking
13.22 Jens Nymose,66,AK Delta
13.14 Poul Gundersen,66,Aalborg AK
13.13 Lars Dinesen,66,Freja Odense
13.12 Peter Struve,67,Greve IF

d-18

13.91 Bjarne Bender,65,KIF
13.79 Peter Clausen,65,Hvidovre IF
13.79 Morten Christiansen,65,AGF
13.75 Claus Stubmann,65,Ben Hur
13.59 Henrik Kragh,66,Aalborg AK

13.54 Jan Larsen,66,SNIK
13.53 Lars Pedersen,66,Sparta
13.46 Erik D.Pedersen,65,Fremad Holbæk
13.46 Finn Schmidt,65,Haderslev IF
13.41 Klaus U.Nørgård,66,Holstebro

13.36 Jan Hansen,65,Århus 1900
13.33 Karsten Nielsen,65,Holstebro
13.22 Jens Nymose,66,AK Delta
13.14 Poul Gundersen,66,Aalborg AK
13.13 Lars Dinesen,66,Freja Odense

d-16

13.51 Jørgen Krogh,67,Randers Real
13.12 Peter Struve,67,Greve IF
12.70 Henning Pedersen,67,AK Delta
12.44 Michael Sørensen,68,Greve IF
12.43 Henrik Matzen,68,OGF

12.43 John Sytmen,67,Aalborg AK
12.42 Michael Kure,67,Viking
12.40 Jesper Tegewaldt,68,SNIK
12.37 Kell Skovgård,67,Viking
12.33 Claus B.Hansen,67,HUAC

12.24 Jens B.Petersen,68,Svendborg
12.14 Michael Brutti,67,Freja Odense
12.14 Benny Madsen,67,KSI
12.12 Martin Andresen,67,Ballerup AK
12.09 Karsten Nielsen,67,KTA

d-14

11.54 Rasmus Høy,70,Herning
11.52 Kristian Morvill,69,GKI
11.40 Dennis Jørgensen,69,Hvidovre IF
11.38 Morten Larsen,69,AK Brøndby
11.36 Jacob Larsen,69,Fredensborg AK

11.25 Christian Andersen,69,Greve IF
11.22 Lasse Laursen,69,Haderslev IF
11.19 Reter Roepsdorff,69,SNIK
11.06 Lars Quist,69,Ringkøbing
11.05 Klaus Hansen,69,TPI

11.04 Stefan Overby,69,TPI
11.04 Thomas Andersson,69,Greve IF
10.97 Helmuth Kristensen,70,Hjorten
10.92 Nicholas Larsen,69,Hellas
10.91 Jan Riis Nielsen,69,Vojens AF

d-12

9.54 Thue Johansen,71,SNIK
9.42 Karsten Nielsen,71,Ringkøbing
9.38 Rasmus Hansen,72,Poseidon
9.29 Peter Lauridsen,72,Ringkøbing
9.20 Kenneth L.Lauridsen,71,Ringkøbing

9.11 Allan Sørensen,71,Vojens AF
9.08 Rune Espenheim,71,Værløse
9.00 Henrik Lund,71,Kolding IF
8.89 Casper Bych,71,Ben Hur
8.87 Peter Cornelius,72,Poseidon

8.85 Carsten Nielsen,71,Vidar
8.69 Niels Thingvad,71,Vojens AF
8.65 Jan Sørensen,71,Skive AM
8.63 Thomas Minyi,71,Poseidon
8.63 Allan Sperling,71,Nivå

Kuglestød - kvinder

13.75	Jytte L.Larsen,58,Århus 1900	Holstebro	16/06
13.58	Birthe Kofoed,54,Herlufsholm	Maribo	29/05
13,57	Gerda Munch,60,Klemensker	Lyngby	07/05
13.01	Lone Pedersen,60,Sparta	Østerbro	14/06
12.90	Marlene L.Nielsen,65,Køge	Hamborg	18/06
12.70	Gitte Gregersen,66,Aalborg FF	Esbjerg	11/06
12.70	Lisbeth Pedersen,55,Sparta	Montargis	10/09
12.53	Benthe H.Jensen,59,Viking	Hvidovre	14/05
12.38	Vivian Krafft,66,AK Delta	Tårnby	15/10
12.27	Karen I.Halkier,37,Skovbakken	Østerbro	08/05
12.21	Birgitte Jensen,59,Trongården IF	Lyngby	28/05
12.20	Pia S.Nielsen,67,Hellas	Østerbro	14/06
12.11	Hanne Søndergård,61,GlostrupIC	Glostrup	15/05
11.87	Annettte Lilholt,60,Hjørring	Hjørring	14/05
11.85	Annette R.Larsen,65,Århus 1900	Århus	31/07
11.75	Vibeke Petersen,54,Skovbakken	Århus	14/05
11.66	Christel Hinze,62,Fr.Holbæk	Roskilde	15/05
11.59	Alice Christensen,56,FAK 66	Fr.havn	08/05
11.59	Vibeke Thomsen,61,Århus 1900	Vejle	26/05
11.43	Helle Åstrup,62,Randers Real	Stenløse	04/09
11.38	Anette Bøgh,62,Dybvad IK	Stenløse	04/09
11.34	Maibritt Bogs,57,Sparta	Østerbro	08/05
11.32	Betina Poulsen,68,Aalborg FF	Randers	14/06
11.29	Jette Hansen,65,Kolding KFUM	Aalborg	13/08
11.29	Pia Thomsen,64,Gullfoss	Tårnby	15/10
11.25	Liselotte Hansen,58,NA 80	Holeby	13/08
11.23	Helle Carlsen,58,FIF Hillerød	Hillerød	02/08
11.19	Elsebeth Nielsen,62,Ballerup AK	Helsingør	25/05
11.19	Jette Jensen,60,KTA	Tårnby	01/06
11.14	Susanne Jensen,60,Svendborg	Østerbro	02/09
11.13	Kirsten Jespersen,48,HvidovreAK	Aalborg	21308
11.12	Lone Pedersen,61,NA 80	Maribo	29/05
11.11	Birgitte Kristensen,60,AK Brøndby	Glost.	23/08
11.10	Anette Jensen,64,Aalborg FF	Amsterdam	11/06
11.07	Dorte Klein,60,Esbjerg AF	Århus	27/08
11.06	Lilli Sørensen,63,Freja Odense	Østerbro	02/07
11.06	Helle Sichlau,57,KTA	Tårnby	31/08
10.99	Tove Laustsen,49,Skive AM	Kolding	28/05
10.98	Birgitta Schelske,58,Sparta	Amsterdam	11/06
10.97	Nina Fahnøe,42,FIF	Sundby	25/05
10.92	Helle Thomsen,58,AabenraaIG	Fredericia	08/05
10.89	Lisbeth Larsen,57,HvidovreIF	Lyngby	28/05
10.86	Hanne K.Hansen,66,Skive AM	Hamborg	18/06
10.85	Lene L.Nielsen,61,Hjørring	Hjørring	29/05
10.85	Charlotte Juulsgård,70,Rds.Real	Odense	24/09
10.83	Margit Rasmussen,55,Glost.IC	Østerbro	08/05
10.82	Simone Frandsen,61,Holte	Århus	21/05
10.81	Birgit Nilesen,42,Herlufsholm	Lyngby	05/06
10.80	Tina Petersen,64,Rødovre AC	Herlufsholm	18/05
10.79	Lis Glavind,56,Randers Real	Århus	14/05

ALLE TIDERS BEDSTE

14.48	Birthe Kofoed, Herlufsholm	78
14.46	Karen I.Halkier, Skovbak.	62
14.46	Jytte L.Larsen, Århus1900	82
13.57	Susanne Jensen, Skovbakken	75
13.57	Gerda Munch, Klemensker	83
13.45	Lone Pedersen, FIF	79
13.29	Aase Jensen, Freja Odense	73
13.18	Lis Schmidt, Viborg AF	60
13.12	Agnes Østergård, Hellas	52
13.09	Vibeke Larsen, Skive AM	77
13.09	Benthe H.Jensen, Viking	81
13.03	Majbritt Bogs, Sparta	77
12.99	Birgitte Korremann, FIF	62
12.90	Marlene L.Nielsen, Køge	83
12.82	Birgit Nielsen, Skævinge	71
12.80	Edith Lauritsen, NIKE	77
12.79	Gitte Gregersen, AalborgFF	82
12.77	Tove Albertsen, Skive IK	71
12.74	Lis Glavind, Randers Real	79
12.70	Lisbeth Pedersen, Sparta	81
12.62	Kirsten E.Jeppesen, Hv.IF	78
12.61	Helle Sichlau, KTA	80
12.61	Tina Pedersen, SNIK	80
12.57	Kirsten Hornbech, FIF	63
12.47	Ida Christensen, Grindst.	62
12.38	Vivian Krafft, AK Delta	83
12.37	Annelise Christensen, Tås.	67
12.30	Alice Wiese, KTA	77
12.28	Helle Andreasen, Fr.Holbæk	81
12.27	Marie Rasmussen, Aabenraa	55
12.27	Nina Carstensen, Trong.IF	76
12.25	Helle Carlsen, FIF-Hill.	82
12.21	Birgitte Jensen, Trong.IF	83
12.20	Pia S.Nielsen, Hellas	83
12.15	Hanne Søndergård, Glos.IC	82
12.12	Liselotte Hansen, NA 80	81
12.11	Minna Christensen, Fr.Od.	67
12.10	Nina Hansen, FIF	67
12.08	Jette Ritterbusch, Ski.IK	76
12.00	Bente Sonne, FIF	77
11.99	Jette Roholm, Grenå IF	68
11.96	Ruth Bonnesen, Ringe	62
11.92	Marianne Lose, BallerupAK	82
11.87	Annettte Lilholt, Hjørring	83
11.86	Stella Mølgård, Aalb.1919	51
11.85	Anette R.Larsen, Århus.1900	83
11.84	Edith Hellesøe, Hadres.IF	47
11.84	Marinne Jørgensen, Rds.Fr.	71
11.81	Margit Rasmussen, Glos.IC	77
11.76	Bodil Nørgård, Skive IK	60

Kuglestød - kvinder

Junior, Piger

12.90 Marlene L.Nielsen,65,Køge
12.70 Gitte Gregersen,66,Aalborg FF
12.38 Vivian Krafft,66,AK Delta
12.20 Pia S.Nielsen,67,Hellas
11.85 Annette R.Larsen,65,Århus 1900

11.32 Betina Poulsen,68,Aalborg FF
11.29 Jette Hansen,65,Kolding KFUM
11.29 Pia Thomsen,64,Gullfoss
11.10 Anette Jensen,64,Aalborg FF
11.06 Lilli Sørensen,63,Freja Odense

10.86 Hanne K.Hansen,66,Skive AM
10.85 Charlotte Juulsgård,70,Randers Real
10.80 Tina Petersen,64,Rødovre AC
10.74 Lene Jensen,67,Stoholm
10.73 Vivian Kunz,63,Vidar

10.65 Anette Laursen,64,Viby IF
10.62 Jonna Christensen,68,Heden
10.61 Susanne Jensen,67,Hundested AF
10.55 Sinnet Nielsen,68,Vojens AF
10.49 Birgitet Pedersen,67,Greve IF

10.49 Line W.Jensen,67,Viby IF
10.45 Jeanette Frandsen,68,Esbjerg AF
10.44 Hanne Toft,66,Stoholm
10.35 Rikke Spure,66,Aalborg FF
10.33 Jeanne Thomsen,67,Gullfoss

p-18

12.90 Marlene L.Nielsen,65,Køge
12.70 Gitte Gregersen,66,Aalborg FF
12.38 Vivian Krafft,66,AK Delta
11.85 Anette R.Larsen,65,Århus 1900
11.29 Jette Hansen,65,Kolding KFUM

10.86 Hanne K.Hansen,66,Skive AM
10.44 Hanne Toft,66,Stoholm
10.35 Rikke Spure,66,Aalborg FF
10.06 Lone Rosager,66,Freja Odense
10.01 Annette Laursen,65,ORI

9.82 Karin Christiansen,66,Freja Odense
9.78 Helle Brenøe,65,KTA
9.72 Stine Nielsen,65,Køge
9.47 Lone P.Sørensen,66,Skovbakken
9.45 Charlotte Wilms,66,Hvidovre IF

9.45 Helle Storgård,66,Århus 1900

p-16

12.20 Pia S.Nielsen,67,Hellas
11.32 Betina Poulsen,68,Aalborg FF
10.74 Lene Jensen,67,Stoholm
10.62 Jonna Christensen,68,Heden
10.61 Susanne Jensen,67,Hundested AF
10.55 Sinnet Nielsen,68,Vojens AF
10.49 Birgitet Pedersen,67,Greve IF
10.49 Line W.Jensen,67,Viby IF
10.45 Jeanette Frandsen,68,Esbjerg AF
10.33 Jeanne Thomsen,67,Gullfoss

10.04 Martina Kowalewski,67,Køge
9.97 Lisbeth J.Pedersen,67,Viking
9.97 Pia Jensen,67,Stoholm
9.85 Karen Gydesen,67,Haderslev IF
9.82 Betina Gregersen,68,SIK 80

p-14

10.85 Charlotte Juulsgård,70,Randers Real
9.45 Lena Jørgensen,69,Esbjerg AF
9.12 Henriette Smed,70,FAK 66
8.96 Gisella Nørgård,69,Hellas
8.90 Helle T.Christiansen,69,Aalborg AK

8.88 Charlotte Høgenhaug,69,TPI
8.84 Tina Rasmussen,69,HUAC
8.83 Pernille Olsen,69,Tømmerup
8.81 Birgitte Vedel,69,Ballerup AK
8.79 Jeantte Fleig,70,Freja Odense

8.79 Helle Nielsen,69,Esbjerg AF
8.75 Kathrina HUsum,69,Randers Real
8.60 Henriette Weywadt,69,Ballerup AK
8.60 Bodil Schmidt,70,Vojens AF
8.59 Mona Godsk,69,Rødding

p-12

8.97 Lone Poulsen,71,Auning
8.60 Tina Sørensen,71,SIK 80
8.46 Marianne Larsen,71,Blåbjerg
8.32 Birgit Hansen,71,Kolding KFUM
8.28 Karina Schnabl,71,vordingborg AC

8.13 Lene Jensen,71,Randers Real
7.92 Anette Bengård,71,Kolding KFUM
7.86 Joan Østergård,71,Rødding
7.85 Susanne Lassen,71,Nr.Lyndelse
7.79 Didde Nielsen,71,Vojens AF

7.75 Tina Lorentzen,71,Haderslev IF
7.70 Mette Sørensen,71,Esbjerg AF
7.64 Lise Hundevad,71,Dybvad IK
7.58 Lærke Andersen,71,Århus 1900
7.34 Anne M.Johansen,72,Lynge-Broby

Kuglestød - mænd

16.56	Michael Henningsen,53,PI	Lyngby	24/07
16.09	Curd W.Bahrt,60,Gullfoss	Cwmbran	09/07
15.98	Jørgen Halkjær,59,OGF	Greifswald	03/07
15.24	Klaus J.Jensen,61,Holte	Århus	07/05
14.75	Flemming Østergård,65,Skive AM	Skive	18/08
14.73	Keld Nielsen,46,Holte	Holte	15/05
14.70	Peter A.Andersen,61,Freja Od.	Odense	15/05
14.67	Freddy H.Petersen,56,Trongården IF	Holte	15/05
14.67	Karsten Hessilt,53,Glostrup IC	Odense	10/09
14.65	Walther Møller,53,AGF	Århus	31/07
14.29	Allan Laursen,62,Sparta	Hvidovre	14/05
14.19	Per Sabroe,59,Århus 1900	Århus	31/07
13.99	James Mikkelsen,61,Aalborg AK	Skive	18/08
13.96	Benny Risnæs,49,AK 73	Odense	05/06
13.87	Jan A.Sørensen,66,Viking	Rønne	06/08
13.80	Bent Madsen,59,Sparta	Hvidovre	14/05
13.77	Bent Larsen,54,Aalborg AK	Odense	10/09
13.74	Claus Jensen,56,Århus 1900	Viby	06/08
13.71	Erling Hansen,54,Hvidovre IF	Lyngby	28/05
13.69	Kjeld Andresen,50,PI	Haderslev	28/05
13.68	Steen F.Mortensen,63,Rødovre AC	Brøndby	03/05
13.66	Freddie Nielsen,48,Svendborg	Svendborg	29/04
13.66	Palle Hedegård,58,Esbjerg AF	Esbjerg	21/05
13.59	Mogens Krogh,41,Aalborg FF	Skive	18/08
13.58	Lars B.Nielsen,59,Trongården IF	Holte	15/05
13.56	Jon Bang,64,Esbjerg AF	Esbjerg	11/06
13.56	Frank Jensen,45,Hundested AF	Hørsholm	04/09
13.49	Peder Normann,55,Hjørring	Aalborg	05/06
13.48	Henrik Petersen,58,KIF	Østerbro	07/05
13.48	Jimmy B.Larsen,64,OGF	Østerbro	02/07
13.47	Tichomir Majercik,47,OGF	Odense	26/04
13.45	Poul Hansen,50,Heedn	Outrup	28/05
13.43	Jan H.Hansen,61,Hellas	Rønne	28/05
13.38	Carsten Bojsen,58,Esbjerg AF	Aalborg	04/06
13.38	Per B.Hansen,58,Gullfoss	Stenløse	03/09
13.37	Lars Larsen,60,Randers Real	Silkeborg	05/06
13.34	Bo Rasmussen,61,AK Brøndby	Vordingborg	04/06
1.327	Claus M.Bahrt,59,Gullfoss	Sundby	27/05
13.23	Claus Klostermann,64,SAK 77	Fredericia	15/05
13.21	Tuge Hansen,57,Hvidovre AK	Hvidovre	25/05
13.21	Peter Schrøder,59,FIF	Østerbro	29/05
13.17	Jens Ø.Hansen,49,AIK	Roskilde	15/05
13.14	Mikkel Sørensen,57,Holte	Århus	27/08
13.12	Peder Dalby,62,AGF	Århus	26/04
13.10	Aksel Thorsager,33,NA 80	Nykøbing F.	08/05
13.08	Jens Bengtsson,62,Hundested AF	Østerbro	09/08
13.06	Peter Christensen,58,Freja Od.	Odense	09/04
13.06	Jens Grønkjær,52,Holstebro	Holstebro	01/09
13.05	Mogens Larsen,50,SAS	Tårnby	26/08
13.03	Bent Laursen,39,Sparta	Helsingør	15/05

ALLE TIDERS BEDSTE

20.02	Ole Lindskjold, Vejle IF	74
17.82	Michael Henningsen, AGF	75
17.17	Aksel Thorsager, Politiet	62
17.06	Benny Pedersen, Skive IK	68
16.58	Jan Thisted, Ben Hur	71
16.33	Kaj Andersen, AGF	72
16.31	Jan H.Hansen, Hellas	81
16.09	Curd W.Bahrt, Gullfoss	83
15.98	Jørgen Halkjær, OGF	83
15.85	Keld Nielsen, Holte	77
15.75	Peder Jarl Hansen, AGF	73
15.53	Tichomir Majercik, Freja O.	80
15.52	Leif Zimsen, Holte	71
15.47	Poul Hansen, Atletica	76
15.41	Jørgen Tambour, Esbjerg AF	64
15.36	Freddy H.Petersen, Aalb.AK	80
15.32	Peter A.Andersen, Freja Od.	80
15.29u	Hollis Prine, Skovbakken	58
15.24	Klaus J.Jensen, Holte	83
15.21	Walther Møller, AGF	82
15.15	Karl Skønnemann, Holte	74
15.03	Bent Larsen, AIK Vejgård	73
14.92	John Frøberg, Ben Hur	67
14.91	Preben Krebs, Aalborg AK	74
14.83	Kjeld Andresen, Politiet	80
14.77	Andreas Michaelsen Had.IF	57
14.75	Flemming Østergård, SAM	83
14.74	Per Ovesen, IFK Aalborg	73
14.70	Benny Risnæs, Holte	82
14.67	Sven Fosbo, Gullfoss	63
14.67	Mogens Krog, Aalborg AK	74
14.67	Karsten Hessilt, Glost.IC	83
14.66	Arne Bruun, FIF	63
14.65	Anders Lund, KTA	72
14.59	Andreas Hasle, AK 73	79
14.57	Bent Laursen, FIF	60
14.57	Bent Jensen, Fremad Holbæk	70
14.55	Christian Frederiksen, Spa.	57
14.54	Steen Hedegård, Sparta	72
14.53	Verner Hurtigkarl, AIK 95	52
14.53	Erik Sørensen, Vejle IF	72
14.50	Hans Rasmussen, Hadersl.IF	71
14.34	Aage Christiansen, Ringst.	33
14.32	Frode Moesgård, Århus Fr.	37
14.31	Preben Ågård, Rds.Freja	65
14.31	Kaj Åbye, Sparta	67
14.30	Poul Larsen, FIF	50
14.29	Allan Laursen, Sparta	83
14.28	Alf Jørgensen, Politiet	45
14.20u	Jarl Guldbrandsen, Svendb.	76

Kuglestød - mænd

Junior, Drenge

14.75 Flemming Østergård,65,Skive AM
13.87 Jan A.Sørensen,66,Viking
13.68 Steen F.Mortensen,63,Rødovre AC
13.56 Jon Bang,64,Esbjerg AF
13.48 Jimmy B.Larsen,64,OGF

13.23 Claus Klostetrmann,64,SAK 77
12.86 Allan Kristensen,63,AK Delta
12.85 Tommy Knudsen,64,HUAC
1.262 Michael Borges,63,Helsingør IF
12.56 Jan A.Rasmussen,66,KTA

12.52 Carsten Bojlesen,63,Esbjerg AF
12.20 Jan Cordius,66,Fredensborg AK
12.10 Michael Jepsen,65,Gullfoss
12.10 Kenneth Pedersen,65,Sparta
12.07 Morten Helmig,63,Herlev

12.03 Finn Olsen,65,Nyker
11.94 Michael Petersen,63,Freja Odense
11.79 Lars Warming,63,Århus 1900
11.64 Lars Andersen,63,Hvidovre IF
11.62 Lars P.Jensen,64,SNIK

11.52 Martin Hansen,67,Fredensborg AK
11.49 Henrik Stousholm,65,Esbjerg AF
11.47 Ulrik Jensen,66,SAK 77
11.38 Anders Jørgensen,67,Hundested AF
11.36 Morten Blumensaat,63,SAK 77

d-18

15.86 Flemming Østergård,65,Skive AM
15.10 Jan A.Sørensen,66,Viking
14.15 Jan A.Rasmussen,66,KTA
13.32 Michael Jepsen,65,Gullfoss
13.22 Lars Hansen,66,Herlufsholm

13.09 Erik Berg,66,Ballerup AK
13.07 Jan Cordius,66,Fredensborg AK
13.01 Christian Mathiesen,65,Vidar
12.96 Thomas Lütken,65,AK Brøndby
12.79 Claus Sonne,65,Ringkøbing

12.77 Ulrik Jensen,66,SAK 77
12.61 Lars P.Jensen,65,SNIK
12.58 Allan Nielsen,65,Vojens AF
12.38 Flemming Lind,65,Århus 1900
12.30 Finn Olsen,65,Nyker

d-16

14.49 Martin Hansen,67,Fredensborg AK
14.25 Anders Jørgensen,67,Hundested AF
14.09 Jesper Tegewaldt,68,SNIK
13.84 Peter Kroll,67,Ben Hur
13.47 Jesper K.Pedersen,67,Skive AM

13.46 Erik Lütken,67,AK Brøndby
13.46 Jesper Mogensen,67,Trongården IF
1.339 Jeppe Bundgård,67,KSI
12.95 Jørgen Krogh,67,Randers Real
12.84 Kell Skovgård,67,Viking

12.79 Per Mejnert,67,ORI
12.72 Claus B.Hansen,67,HUAC
12.64 Henning Petersen,67,AK Delta
12.62 Stefen Nielsen,67,Fredensborg AK
12.40 Allan Madsen,68,Ringe

d-14

14.11 Brian V.Jacobsen,70,Hellas
13.89 Casper Andersen,70,Viking
13.69 Jan Riis Nielsen,69,Aalborg AK
13.33 Martin Jensen,69,Ballerup AK
13.08 Niels Thorup,69,Vorbasse

13.07 Jan Riis Nielsen,69,Vojens AF
12.78 Chris Vadstrup,69,Viking
12.59 Stefan Overby,69,TPI
12.41 Søren Neubert,69,Rødovre AC
12.11 Morten Lydolf,69,Randers Real

11.73 Mads Krogh,69,Dybvad IK
11.72 Morten Hougård,69,SIK 80
11.69 Thomas Olsen,69,FIF Hillerød
11.69 Brian Olsen,69,HUAC
11.62 Jacob Eskildsen,69,Aalborg AK

d-12

11.01 Erik Pedersen,71,Otterup
10.76 Emeka Andersen,71,AK Brøndby
10.54 Ole Kvist,71,KSI
10.42 Brian B.Nielsen,71,Fredensborg AK
10.06 Thomas Poulsen,71,Vorbasse

10.05 Rune Espenheim,71,Værløse
9.95 Kjerulff Høj,71,Haderslev IF
9.73 Martin Nielsen,71,Greve IF
9.60 Morten Justesen,71,Otterup
9.28 Ole Rasmussen,71,Freja Odense

9.16 Henrik Lund,71,Kolding IF
9.14 Thomas Nielsen,71,Vordingborg AC
9.06 Thomas Bøgh,71,Skive AM
8.91 Claus Carøe,71,Hjorten
8.86 Steen U.Hansen,71,Aabenraa IG

Diskoskast - kvinder

49.00	Liselotte Hansen,58,NA 80	Maribo	29/05
47.74	Birgitte Jensen,59,TrongårdenIF	Halmstad	30/06
47.56	Gitte Gregersen,66,Aalborg FF	Aalborg	09/06
46.70	Vivian Krafft,66,AK Delta	Lyngby	23/07
45.88	Annette R.Larsen,65,Århus 1900	Århus	30/07
43.79	Anette Bøgh,62,Dybvad IK	Århus	30/07
43.52	Helle Schou Jeppesen,50,FAK 66	Randers	05/06
40.69	Birgit Frederiksen,65,Aalborg FF	Glostrup	15/05
40.10	Karin I.Halkier,37,Skovbakken	Østerbro	08/05
39.66	Lone Pedersen,60,Sparta	Østerbro	06/09
39.01	Hanne Søndergård,61,GlostrupIC	Glostrup	15/05
38.91	Gerda Munch,60,Klemensker	Rønne	04/06
38.53	Anne Pedersen,62,AIF	Østerbro	06/05
38.32	Majbritt Bogs,57,Sparta	Aalborg	05/06
38.25	Anja Bache,64,Dybvad IK	Sønderborg	07/05
37.91	Vibeke Thomsen,61,Århus 1900	Holstebro	16/06
37.84	Dorte Nielsen,61,Herlufsholm	Herlufsholm	01/07
37.72	Lis Glavind,56,Randers Real	Århus	14/05
37.38	Kamma R.Jensen,37,Aalborg FF	Aalborg	29/05
37.28	Jytte L.Larsen,58,Århus 1900	Jugvslarein	31/03
37.19	Tina Pedersen,62,Sparta	Aalborg	05/06
37.09	Susanne Jensen,60,Svendborg	Østerbro	02/09
36.76	Birgit Nielsen,42,Herlufsholm	Herlufsholm	01/07
36.55	Alice Christensen,56,FAK 66	Randers	05/06
36.38	Inge Faldager,48,Greve IF	Aalborg	21/08
36.09	Anne Buhl,64,Kolding KFUM	Vingsted	18/08
35.96	Helle Åstrup,62,Randers Real	Randers	07/06
35.92	Pia Thomsen,64,Gullfoss	Tårnby	15/10
35.87	Tove Laustsen,49,Skive AM	Hjørring	14/05
35.87	Lene Boesen,60,Hvidovre AK	Hvidovre	15/05
35.44	Birthe Kofoed,54,Herlufsholm	Maribo	29/05
35.33	Benthe H.Jensen,59,Viking	Lyngby	07/05
34.85	Anette Laursen,64,Viby IF	Århus	13/09
34.81	Vibeke Petersen,54,Skovbakken	Viby	06/08
34.64	Anne Marie Lyduch,51,Greve IF	Hillerød	02/08
34.62	Pia S.Nielsen,67,Hellas	Roskilde	08/05
34.60	Bente Sonne,54,FIF	Tårnby	25/08
34.28	Margit Rasmussen,55,Glostrup	IC Østerbro	08/05
34.05	Joan Gluver,55,Ben Hur	Østerbro	28/05
33.88	Dorte M.Nielsen,60,Viby IF	Viby	17/04
33.88	Eva Hald,47,SAGA	Brøndby	03/05
33.54	Merete Boldt,47,FIF Hillerød	Hillerød	23/08
33.17	Marlene L.Nielsen,65,Køge	Køge	04/06
33.16	Line W.Jensen,67,Viby IF	Viby	17/04
33.06	Christina Matras,63,KTA	Østerbro	28/05
33.03	Anne Heide,66,Kolding KFUM	Stenløse	03/09
32.91	Lone Mathiesen,66,Vidar	Vejle	27/08
32.88	Karina Benneke,61,Freja Odense	Odense	31/07
32.85	Synne Tambo,67,Kolding KFUM	Vejle	27/08
32.80	Jeanette Frandsen,68,EsbjergAF	Esbjerg	03/08

ALLE TIDERS BEDSTE

50.70	Liselotte Hansen, NA 80	82
48.80	Helle Schou Jeppesen,FAK66	79
47.75	Majbritt Bogs, Sparta	77
47.74	Birgitte Jensen, Trong.IF	83
47.56	Gitte Gregersen, AalborgFF	83
47.02	Karen I.Halkier, Skovbak.	60
46.70	Vivian Krafft, AK Delta	83
45.88	Annette R.Larsen, Årh.1900	83
44.70	Birthe Clausen, KTA	72
44.49	Anette Bøgh, Dybvad IK	82
43.94	Jette Plejdrup, Skive IK	65
43.94	Lis Glavind, Randers Real	79
43.91	Kamma Rægård, Aalborg FF	61
43,11	Anja Dache, Dybvad IK	82
43.05	Aase Jensen, Freja Odense	74
42.95	Lone Pedersen, Sparta	80
42.87	Tina Pedersen, SNIK	80
42.45	Bente Sonne, FIF	76
42.37	Kirsten Hornbech, FIF	71
41.80	Dorte Nielsen, Herlufsholm	81
41.55	Lis Schmidt, Viborg AF	61
41.51	Bodil Nørgård, Skive IK	60
41.19	Ruth Bonnesen, Ringe	64
41.13	Tove Albertsen, Skive IK	73
41.04	Anne Marie Lyduch, Hv.IF	73
41.03	Kirsten Jensen, Holte	64
41.01	Anne Jensen, FAK 66	72
40.71	Birthe Kofoed, Herlufsholm	82
40.69	Birgit Frederiksen, Aal.FF	83
40.63	Hanne Søndergård, Glost.IC	82
40.42	Birgit Nielsen, Hv.IF	73
40.27	Maj-Britt Wrønding, Sparta	77
40.18	Ahnes Østergård, Hellas	52
39.95	Vibeke Larsen, Skive AM	77
39.90	Margit Rasmussen, Glost.IC	76
39.82	Lisbeth Pedersen, AGF	77
39.76	Karin Bønnerup, Grenå IF	71
39.75	Sigrid Hansen, Kalundborg	56
39.72	Vibeke Thomsen, Skovbakken	78
39.50	Anette B.Møller, KoldingIF	82
39.42	Annette Sjøholm, AK 73	76
39.40	Una Lund, SNIK	68
39.37	Marianne Jørgensen, Rds.Fr.	69
39.35	Ida Christensen, Grinsted	62
39.32	Nina Ramsing, AGF	61
39.23	Kirsten E.Jepepsen, HvIF	74
39.11	Margit Hansen, AK 73	78
39.02	Jytte L.Larsen, FAK 66	78
38.98	Ella Trærup, Vejle IF	71
38.91	Gerda Munch, Klemensker	83

Diskoskast - kvinder

Junior, Piger

47.56 Gitte Gregersen,66,Aalborg FF
46.70 Vivian Krafft,66,AK Delta
45.88 Annette R.Larsen,65,Århus 1900
40.69 Birgit Frederiksen,65,Aalborg FF
38.25 Anja Bache,64,Dybvad IK

36.09 Anne Buhl,64,Kolding KFUM
35.92 Pia Thomsen,64,Gullfoss
34.85 Annette Laursen,64,Viby IF
34.62 Pia S.Nielsen,67,Hellas
33.17 Marlene L.Nielsen,65,Køge

33.16 Line W.Jensen,67,Viby IF
33.06 Christina Matras,63,KTA
33.03 Anne Heide,66,Kolding KFUM
32.91 Lone Mathiesen,66,Vidar
32.85 Synne Tambo,67,Kolding KFUM

32.80 Jeanette Frandsen,68,Esbjerg AF
32.67 Lone Rosager,66,Freja Odense
32.66 Vivian Kunz,63,Vidar
32,40 Dorte Kristensen,67,Glostrup IC
32.28 Susanne Jensen,67,Hundested AF

31.77 Yvonne Jeppesen,67,Stohlm
31.56 Jette A.Nielsen,65,Randers Real
31.48 Anette Jensen,64,Aalborg FF
31.45 Lotte Nielsen,66,ORI
31.44 Charlotte Rye,63,Gullfoss

p-18

47.56 Gitte Gregersen,66,Aalborg FF
46.70 Vivian Krafft,66,AK Delta
45.88 Annette R.Nielsen,65,Århus 1900
40.69 Birgit Frederiksen,65,Aalborg FF
33.17 Marlene L.Nielsen,65,Køge

33.03 Anne Heide,66,Kolding KFUM
32.91 Lone Mathiesen,66,Vidar
32.67 Lone Rosager,66,Freja Odense
32.33 Jette Hansen,65,Kolding KFUM
31.56 Jatte A.Nielsen,65,Randers Real

31.45 Lotte Nielsen,66,ORI
30.41 Ulla B.Larsen,65,Randers Real
30.30 Annette Laursen,65,ORI
29.95 Susanne Rafn,65,Gullfoss
29.93 Annette Brenå,65,Ballerup AK

p-16

34.62 Pia S.Nielsen,67,Hellas
33.16 Line W.Jensen,67,Viby IF
32.85 Synne Tambo,67,Kolding KFUM
32.80 Jeanette Frandsen,68,Esbjerg AF
32.40 Dorte Kristensen,67,Glostrup IC

32.28 Susanne Jensen,67,Hundested AF
31.77 Yvonne Jeppesen,67,Stoholm
31.12 Anett Andersen,67,Hundested AF
31.02 Jeanne Thomsen,67,Gullfoss
30.93 Gitte Bergstedt,68,Vidar

30.37 Eva Steensig,68,SNIK
30.24 Hanne Viuf,68,Kolding KFUM
29.11 Annette Rindsig,67,AIF
28.21 Susanne Nielsen,67,NA 80
28.18 Helle Nielsen,67,ORI

p-14

28.72 Helle T.Christiansen,69,Aalborg AK
27.57 Helle Nielsen,69,Esbjerg AF
27.04 Christine Holm,69,Trongården IF
26.67 Anne Børjeson,69,Sorø
26.03 Charlotte Juulsgård,70,Randers Real

25.87 June Christensen,69,FIF
25.71 Iben Cristensen,70,FIF
25.47 Henriette Weywadt,69,Ballerup AK
25.10 Bodil Schmidt,70,Vojens AF
25.01 Jane Reeve,69,Trongården IF

24.78 Jeanette Fleig,70,Freja Odense
24.77 Annette Vive,69,Kolding KFUM
24.19 Mona Godsk,69,Rødding
24.11 Ann Jean Poulsen,69,Hals
24.00 Gitte Olsen,70,Vojens AF

p-12

19.95 Helle Jespersen,71,Randers Real
19.67 Birgit Hansen,71,Kolding KFUM
19.32 Annette Bengård,71,Kolding KFUM
18.88 Karina Schnabl,71,Vordingborg AC
18.86 Marie Pørksen,71,AK Brøndby

18.81 Jane Thostrup,71,Hellas
18.20 Bente Nissen,71,Kolding KFUM
17.99 Mette Sørensen,71,Esbjerg AF
17.20 Anne Kristensen,71,Fremad Holbæk
16.87 Trine B.Svendsen,71,Sorø
16.21 Lise Hundevad,71,Dybvad IK
16.07 Malene Duedahl,72,Lynge Broby
15.77 Christina Mikkelsen,71,Hvidovre IF
15.71 Anne Alkemade,71,Vidar
15.56 Dorte Hillerup,71,Lynge Broby

Diskoskast - mænd

52.58	Claus M.Bahrt,59,Gullfoss	Sundby	26/07
52.42	Kjeld Andresen,50,Politiet	Spikkestad	06/07
51.24	Klaus J.Jensen,61,Holte	Østerbro	30/04
51.22	Allan Laursen,62,Sparta	Østerbro	18/07
49.88	Per Sabroe,59,Århus 1900	Malmö	17/09
47.12	Bent Larsen,54,Aalborg AK	Århus	30/07
46.71	Jens Bengtsson,62,Hundested AF	Randers	24/09
46.52	Karsten Hessilt,53,Glostrup IC	Odense	10/05
45.90	Jørgen Halkjær,59,OGF	Odense	10/09
45.83	Curd W.Bahrt,60,Gullfoss	Odense	15/05
45.38	Erling Hansen,54,Hvidovre IF	Odense	05/06
45.37	Leif Zimsen,47,Holte	Odense	05/06
45.22	Tom O.Jensen,60,Esbjerg AF	Århus	30/07
44.92	Tichomir Majercik,47,OGF	Lyngby	23/07
44.51	Leif Clausen,57,Hvidovre IF	Hvidovre	08/05
44.33	Tommy Knudsen,64,HUAC	Holeby	13/08
43.95	Jesper Jensen,66,kTA	Tårnby	29/05
43.85	Mogens Jensen,56,AGF	Århus	04/06
43.76	Peter Christensen,58,Freja Od.	Østerbro	07/05
43.65	Walther Møller,53,AGF	Århus	30/07
43.63	Svend Christensen,58,Århus1900	Århus	30/07
43.33	Peder Jarl Hansen,44,Århus1900	Aalborg	21/08
43.26	Benny Lorentzen,60,Århus 1900	Århus	27/08
43.22	Michael Jepsen,65,Gullfoss	Stenløse	04/09
42.92	Mogens Krog,41,Aalborg FF	Aalborg	21/08
42.90	Frank Pedersen,55,Esbjerg AF	Århus	13/09
42.59	Michael Berg,60,Ballerup AK	Østerbro	13/06
42.51	Vilhelm Schaper,44,Viborg AF	Viborg	07/05
42.46	Per B.Hansen,58,Gullfoss	Sundby	18/05
42.42	Lars Djernæs,59,Århus 1900	Spikkestad	21/05
42.40	Palle Hedegård,58,Esbjerg AF	Esbjerg	21/05
42.21	Jimmy B.Larsen,64,OGF	Østerbro	21/05
42.16	Ebbe Nøhr,50,Herlev	Herlev	14/05
42.14	Jens Christensen,50,Freja Od.	Østerbro	07/05
42.10	Poul Hansen,50,Heden	Grinsted	15/05
42.08	Peder Normann,55,Hjørring	Hjørring	08/05
42.02	Ove Duvander,54,VordingborgAC	Vordingborg	22/05
42.01	Frank Jensen,45,Hundested AF	Aalborg	21/08
41.97	Flemming Østergård,65,Skive AM	Århus	01/10
41.95	Steen F.Mortensen,63,RødovreAC	Herlufsh.	18/05
41.81	Bent N.Jensen,59,Skovbakken	Hvidovre	08/05
41.85	Peter Schrøder,59,FIF	Østerbro	01/06
41.78	Torben Jørgensen,53,Ben Hur	Holstebro	07/05
41.31	Peter A.Andersen,61,Freja Od.	Odense	15/05
41.29	Michael Henningsen,53,Politiet	Østerbro	15/05
41.26	Steen M.Hansen,59,Holte	Holte	
41.22	Torben Hansen,57,VordingborgAC	Vordingb.	04/06
41.05	Per Jørgensen,63,Aalborg FF	Aalborg	02/10
40.96	Elo Wichamnn,58,Holte	Østerbro	06/10
40.69	Bent Laursen,39,Sparta	Frederiksb.	05/06

ALLE TIDERS BEDSTE

61.30	Steen Hedegård, Holte	77
59.63	Kaj Andersen, AGF	71
56.56	Kjeld Andresen, Politiet	80
56.40	Peder Jarl Hansen, VejleIF	77
54.60	Ole Lindskjold, Vejle IF	74
52.68	Leif Zimsen, Holte	70
52.58	Claus M.Bahrt, Gullfoss	83
51.53	Allan Lausen, Sparta	82
51.33	Carl Sørensen, AGF	65
51.29	Benny Petersen, Skive IK	68
51.24	Klaus J.Jensen, Holte	83
51.19	Poul Schlichter, AIK 95	57
50.42	uThorstein Løwe, IFK Aalb.	60
50.35	Jørgen Munk Plum, KIF	61
49.92	Bent Larsen, AIK Vejgård	73
49.88	Per Sabroe, Århus 1900	83
48.71	uJarl Guldbrandsen, Svendb.	76
48.08	Jan H.Hansen, Hellas	81
47.64	Ebbe Nøhr, Herlev	77
47.39	Jørgen Halkjær, Freja Od.	82
47.38	Palle Hedegård, Esbjerg AF	81
47.34	Erik Fisker, AGF	74
47.33	Leif Tost, KIF	68
47.27	Preben Olsen, Haderslev IF	67
46.95	Einer Jensen, Hornslet	32
46.85	Otto Lund, Skovbakken	68
46.71	Tichomir Majercik, Freja O.	81
46.71	Jens Bengtsson, Hundested	83
46.67	Helmuth Duholm, Sparta	67
46.59	Klaus Bonde, KTA	77
46.52	Karsten Hessilt, GlostrupIC	83
46.50	Andreas Michaelsen, Åbyhøj	58
46.25	Steen Smidt Jensen, BenHur	73
46.10	Per Baker,Trongården IF	74
45.96	Poul Cederquist, Politiet	52
45.83	Curd W.Bahrt, Gullfoss	83
45.78	Erling Hansen, Hvidovre IF	76
45.77	Vagn Krogholm, FAK 66	72
45.67	Mogens Krog, IFK Aalborg	75
45.47	Peter Christensen, Freja O.	82
45.43	Jan Thisted, Ben Hur	70
45.36	Mogens Lie, Glostrup IC	68
45.36	Poul Hansen, Atletica	76
45.32	Leif Clausen, Hvidovre IF	82
45.26	Poul Larsen, OGF	47
45.22	Tom O.Jensen, Esbjerg AF	83
45.21	Niels E.Schiøler, Sparta	51
45.19	Jens Ø.Hansen, AIK	81
45.10	Erik Vagn Jensen, AGF	69
45.05	Anders Lund, KTA	72
45.05	Sven Christensen, Årh.1900	82

Diskoskast - mænd

Junior, Drenge

44.33 Tommy Jensen,64,HUAC
43.95 Jesper Jensen,66,KTA
43.22 Michael Jepsen,65,Gullfoss
42.21 Jimmy B.Larsen,64,OGF
41.97 Flemming Østergård,65,Skive AM

41.95 Steen F.Mortensen,63,Rødovre AC
41.05 Per Jørgensen,63,Aalborg FF
40.50 Michael Borges,63,Helsingør IF
40.45 Lars Warming,63,Århus 1900
40.23 Morten Helmig,63,Herlev

40.12 Jan Cordius,66,Fredensborg AK
40.07 Henrik Nissen,64,Kolding KFUM
39.85 Jan A.Sørensen,66,Viking
39.55 Allan Christensen,63,AK Delta
39.37 Jesper Steffensen,66,Ballerup AK

39.21 Carsten Bojlesen,63,Esbjerg AF
38.94 Claus Klostermann,64,SAK 77
38.57 Michael Petersen,63,Freja Odense
38.14 Ulrik Jensen,66,SAK 77
38.09 Kent Johansen,64,Kolding KFUM

37.69 Finn Olsen,65,Nyker
37.33 Michael Hansen,64,Randers Real
36.75 Finn Schmidt,65,Haderslev IF
36.71 John Bang,63,Freja Odense
36.47 Morten Blumensaat,63,SAK 77

d-18

43.95 Jesper Jensen,66,KTA
43.22 Michael Jepsen,65,Gullfoss
41.97 Flemming Østergård,65,Skive AM
40.12 Jan Cordius,66,Fredensborg AK
39.85 Jan A.Sørensen,66,Viking

39.37 Jesper Steffensen,66,Ballerup AK
38.14 Ulrik Jensen,66,SAK 77
37.69 Finn Olsen,65,Nyker
36.75 Finn Schmidt,65,Haderslev IF
36.46 Claus Stubmann,65,Ben Hur

35.95 Flemming Lind,65,Århus 1900
35.87 Thomas Lütken,65,AK Brøndby
35.28 Lars Hansen,66,Herlufsholm
35.11 Kim Olsen,65,Hvidovre AK
35.02 Ranny Sørensen,66,IK Olympia

d-16

44.74 Martin Hansen,67,Fredensborg AK
41.41 Erik Lütken,67,AK Brøndby
41.30 Anders Jørgesen,67,Hundested AF
40.87 Claus B.Hansen,67,HUAC
40.58 Anders Høffler,67,Aalborg AK

39.99 Jesper Morgensen,67,Trongården IF
39.28 Per Nejnert,67,ORI
38.05 Henning Pedersen,67,AK Delta
37.45 Lars B.Nielsen,67,Aalborg FF
37.32 Jens Helmig,67,Herlev

37.30 Jesper Tegewaldt,68,SNIK
36.34 Lars H.Sørensen,68,Freja Odense
35.64 Børge Jacobsen,67,Hundested AF
35.62 Orla Mortensen,67,Dybvad IK
35.54 Michael Jørgensen,67,Køge

d-14

45.47 Martin Jensen,69,Ballerup AK
43.55 Jørgen Kristensen,69,AK Delta
42.70 Stefan Overby,69,TPI
41.46 Brian V.Jacobsen,70,Hellas
41.45 Søren Neubert,69,Rødovre AC

40.20 Casper Andersen,70,Viking
37.93 Kim Hansen,69,Esbjerg AF
37.15 Jan Riis Nielsen,69,Vojens AF
35.40 Peter Sielemann,69,Ballerup AK
35.28 Morten Hougård,69,SIK 80

34.93 Thomas Olsen,69,FIF Hillerød
34.60 Niels Thorsen,69,Vorbasse
34.04 Klaus Hansen,69,TPI
33.42 Morten Lydolf,69,Randers Real
33.27 Dennis Jørgensen,69,Hvidovre IF

d-12

25.75 Ole Rasmussen,71,Freja Odense
25.27 Casper Bych,71,Ben Hur
24.15 Martin Nielsen,71,Greve IF
23.02 Hans H.Hansen,71,GKI
22.68 Steen U.Hansen,71,Aabenraa IG

22.31 Erik Pedersen,71,Otterup
22.13 Rune Espenheim,71,Værløse
21.88 Laee Ringhofer,73,Hvidovre IF
21.44 Morten Justesen,71,Otterup
21.26 Thomas Krog,71,Hals

20.99 Allan Sørensen,71,Vojens AF
20.82 Marin Brændstrup,71,VI 39
20.32 Henrik Lund,71,Kolding IF
20.24 Brian Jensen,71,Freja Odense
20.14 Claus Carøe,71,Hjorten

Hammerkast - kvinder

42.70	Gitte Gregersen,66,Aalborg FF	Aalborg	22/04
37.54	Inge Faldager,47,Greve IF	Østerbro	18/09
34.69	Liselotte Hansen,58,NA 80	Holeby	21/09
32.75	Vivian Krafft,66,AK Delta	Slagelse	25/09
32.25	Pia Thomsen,64,Gullfoss	Sundby	13/10
31.68	Charlotte Friederichsen,68,FIF	H. Helsin.	25/09
31.49	Annette R.Larsen,65,Århus 1900	Viby	21/06
30.96	Linda Ankerstjerne,62,Freja Od.	Odense	26/07
30.70	Susanne Jensen,60,Svendborg	Odense	01/10
30.47	Helle Terkelsen,64,HelsingørIF	Østerbro	14/07
30.04	Tina Pedersen,64,Rødovre AC	Rødovre	26/09
29.93	Elsebeth Nielsen,62,BallerupAK	Ballerup	06/06
27.32	Lene Boesen,60,Hvidovre AK	Østerbro	14/07
27.24	Dorte M.Nielsen,60,Viby IF	Viby	21/06
27.19	Karin Petersen,63,Rødding	Rødding	25/09
27.10	Tine Tofteng,66,Ballerup AK	Ballerup	18/09
27.01	Merete Boldt,47,FIF Hillerød	Hillerød	19/09
25.95	Ulla Magnussen,60,HvidovreIF	Hvidovre	15/10
24.04	Susanne Vedel,63,Ballerup AK	Ballerup	30/06
23.62	Dorte Pedersen,58,Korsør AK	Østerbro	14/07
23.47	Maibritt Hansen,66,NA 80	Holeby	21/09
23.41	Jeanette Frandsen,68,Esbjerg AF	Esbjerg	17/08
23.15	Judy Jacobsen,66,AK Delta	Slagelse	25/09
23.07	Inge Barslev,56,Viby IF	Viby	21/06
22.60	Tina Lagermann,67,Gullfoss	Sundby	01/08
22.55	Linda Madsen,64,Glostrup IC	Østerbro	20/09
22.53	Annette Laursen,64,Viby IF	Viby	21/06
22.42	Annette Schmidt,68,Rødding	Rødding	25/09
22.12	Lise Oxvang,62,AIF	Sundby	08/10
21.94	Bolette Meyer,66,Kolding KFUM	Kolding	14/09
21.81	Susanne Jensen,67,HundestedAF	Frederiksb.	19/07
21.32	Pia Sørensen,59,Tåstrup IK	Østerbro	14/07
21.15	Mana Godsk,69,Rødding	Rødding	22/09
20.89	Dorthe Jørgensen,65,IK Olympia	Holeby	20/08
20.59	Lis B.Mortensen,65,Rødding	Skive	24/09
20.48	Anette Rindsig,67,AIF	Sundby	08/10
20.15	Anne Pedersen,62,AIF	Sundby	08/10
19.95	Jeanne Thomsen,67,Gullfoss	Sundby	08/10
19.65	Jette Hansen,65,Kolding KFUM	Kolding	14/09
19.60	Annette Brenå,65,Ballerup AK	Ballerup	15/10
19.55	Annemarie G.Pedersen,65,Holstebro	Holste.	10/04
19.20	Dorte Laursen,67,Esbjerg AF	Esbjerg	17/08
19.09	Anne Fløj-Jensen,66,Rødding	Rødding	22/09
18.95	Eva Steensig,68,SNIK	Rundforbi	
18.90	Lone Buhl,66,Kolding KFUM	Kolding	14/09
18.86	Elisbeth Hoel,68,Værløse	Helsingør	25/09
18.75	Gitte Sørensen,70,Rødding	Rødding	19/09
18.62	Hanne Toft,66,Stoholm	Skive	24/09
18.56	Helle Lorentzen,64,Rødovre AC	Rødovre	26/09

ALLE TIDERS BEDSTE

42.70	Gitte Gregersen, AalborgFF	83
37.54	Inge Faldager, Greve IF	83
36.85	Liselotte Hansen, NA 80	82
32.75	Vivian Krafft, AK Delta	83
32.71	Karin Hansen, Rødding	82
32.25	Pia Thomsen, Gullfoss	83
31.68	Charlotte Friederichsen,F.H.	83
31.49	Annette R.Larsen, Ärh.1900	83
31.38	Linda Ankerstjerne, Fr.Od.	82
31.36	Susanne Jensen, Svendborg	82
30.47	Helle Terkelsen, Hels.IF	83
30.04	Tina Pedersen, Rødovre AC	83
29.93	Elsebeth Nielsen, Ball.AK	83
28.84	Jeanette Rye, Gullfoss	80
27.93	Dorte Klein, Esbjerg AF	81
27.32	Lene Boesen, Hvidovre AK	83
27.24	Dorte M.Nielsen, Viby IF	83
27.22	Susanne Vedel, Ballerup AK	81
27.10	Tine Tofteng, Ballerup AK	83
27.01	Merete Boldt, FIF Hillerød	83
25.95	Ulle Magnussen, HvidovreIF	83
25.67	Dorthe Nielsen, Herlufsh.	82
25.48	Lone Pedersen, Sparta	80
25.47	Karin Kondrup, Glostrup IC	81
25.40	Benthe H.Jensen, Viking	82
24.96	Hanne Bundgård, FIF Hill.	81
24.64	Dorthe Rasmussen, FIF	81
24.57	Lone Rosager, Freja Odense	82
24.51	Vivian Kunz, Vidar	82
24.44	Lykke Thomsen, Ben Hur	81
24.42	Simone Frandsen, Holte	82
24.02	Marinne Rasmussen, Rds.Fr.	81
23.89	Joan Jensen, Kolding KFUM	81
23.87	Mette Nielsen, Esbjerg AF	81
23.80	Anette B.Møller, Kol.KFUM	80
23.78	Lone Pedersen, NA 80	82
23.71	Karina Benneke, Freja Od.	80
23.62	Dorte Pedersen, Korsør AK	83
23.56	Jytte L.Larsen, Århus 1900	82
23.54	Ingelise Rasmussen, FIF-H.	81
23.49	Sussie Holm, Helsingør IF	82
23.47	Maibritt Hansen, NA 80	83
23.45	Susi L.Hansen, Freja Od.	81
23.41	Jeanette Frandsen, Esb.AF	83
23.32	Anne Fløj-Jensen, Rødding	82
23.21	Mette Rathje, Kolding KFUM	80
23.18	Tina Pedersen, SNIK	80
23.15	Judy Jacobsen, AK Delta	83
23.07	Inge Barslev, Viby IF	83

Hammerkast - kvinder

Junior, Piger

42.70 Gitte Gregersen,66,Aalborg FF
32.75 Vivian Krafft,66,AK Delta
32.25 Pia Thomsen,64,Gullfoss
31.68 Charlotte Friedrichsen,68,FIF Hillerød
31.49 Annete R.Larsen,65,Århus 1900

30.47 Helle Terkelsen,64,Helsingør IF
30.04 Tina Pedersen,64,Rødovre AC
27.19 Karin Pedersen,63,Rødding
27.10 Tine Tofteng,66,Ballerup AK
24.43 Susanne Rasmussen,69,Freja Odense

24.04 Susanne Vedel,63,Ballerup AK
23.47 Maibritt Hansen,66,NA 80
23.41 Jeannette Frandsen,68,Esbjerg AF
23.15 Judy Jacobsen,66,AK Delta
22.60 Tina Lagermann,67,Gullfoss

22.55 Linda Madsen,64,Glostrup IC
22.53 Annette Laursen,64,Viby IF
22.42 Annette Schmidt,68,Rødding
21.94 Bolette Meyer,66,Kolding KFUM
21.81 Susanne Jensen,67,Hundested AF

21.15 Mana Godsk,69,Rødding
20.89 Dorthe Jørgensen,65,IK Olympia
20.59 Lis B.Mortensen,65,Rødding
20.48 Anette Rindsig,67,AIF
19.95 Jeanne Thomsen,67,Gullfoss

p-18

42.70 Gitte Gregersen,66,Aalborg FF
32.75 Vivian Krafft,66,AK Delta
31.49 Annette R.Larsen,65,Århus 1900
27.10 Tine Tofteng,66,Ballerup AK
23.47 Maibritt Hansen,66,NA 80

23.15 Judy Jacobsen,66,AK Delta
21.94 Bolette Meyer,66,Kolding KFUM
20.89 Dorthe Jørgensen,65,IK Olympia
20.59 Lis B.Mortensen,65,Rødding
19.65 Jette Hansen,65,Kolding KFUM

19.60 Annette Brenå,65,Ballerup AK
19.55 Annemarie G.Pedersen,65,Holstebro
19.09 Anne Fløj-Jensen,66,Rødding
18.90 Lone Buhl,66,Kolding KFUM
18,62 Hanne Toft,66,Stoholm

p-16

31.68 Charlotte Friedrichsen,68,FIF Hillerød
23.41 Jeanette Frandsen,68,Esbjerg AF
22.60 Tina Lagermann,67,Gullfoss
22.42 Anette Schmidt,68,Rødding
21.81 Susanne Jensen,67,Hundested AF

20.48 Annette Rindsig,67,AIF
19.95 Jeanne Thomsen,67,Gullfoss
19.20 Dorte Laursen,67,Esbjerg AF
18.95 Eva Steensig,68,SNIK
18.86 Elisabeth Hoel,68,Værløse

18.28 Anette Andersen,67,Hundested AF
18.09 Tine Christiansen,67,Gullfoss
17.92 Christina Mercebach,68,Gullfoss
17.72 Henriette Pedersen,68,Kolding KFUM
17.46 Lone Kjær,67,Holstebro

p-14

24.43 Sussanne Rasmussen,69,Freja Odense
21.15 Mona Godsk,69,Rødding
18.75 Gitte Sørensen,70,Rødding
16.47 Joan Østergård,71,Rødding
15.62 Yvonne Flindt,69,Gullfoss

15.58 Lotte Furbo,69,Rødding
15.49 Trine Kragh,69,Bagsværd AC
15.17 Tina Nymann,69,Rødding
12.78 Jeanette Jacobsen,69,AK Delta
12.66 Rikke Rask,70,Stoholm

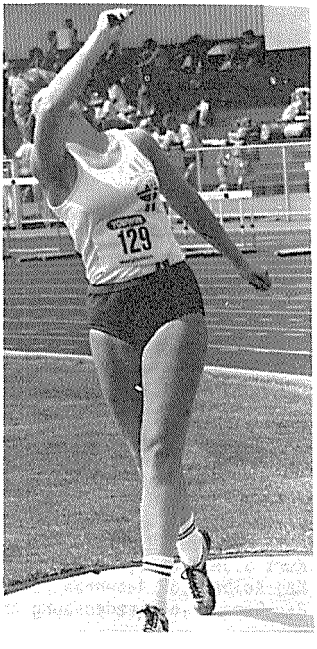

Med sine 42,70 i hammerkast forbløffede Gitte Gregersen alt og alle i slutningen af april.Synd at denne øvelse endnu ikke er internationalt anerkendt.Men det giver da Gitte en chance for at blive en af atletikkens "store pionerer"!

Hammerkast - mænd

60.74	Peter Christensen,58,Freja Od.	Lyngby	23/07
60.17	Aage B.Jacobsen,61,Sparta	Århus	04/06
57.59	Per Sabroe,59,Århus 1900	Odense	10/09
57.49	Jon Bang,64,Esbjerg AF	Esbjerg	12/08
56.16	Bent Larsen,54,Aalborg AK	Odense	10/09
55.57	Karsten Hessilt,53,GlostrupIC	Aalborg	21/08
55.53	Kjeld Andresen,50,Politiet	Lyngby	23/07
55.18	Benny Lorentzen,60,Århus 1900	Århus	13/09
54.37	Leif Clausen,57,Hvidovre IF	Helsingør	19/06
52.75	Flemming Fisker,42,Århus 1900	Århus	07/05
52.65	Orla Bang,38,Esbjerg AF	Århus	30/07
52.65	Jørgen Halkjær,59,OGF	Odense	10/09
52.37	Steen F.Mortensen,63,RødovreAC	Herlufsh.	18/05
51.91	Claus M.Bahrt,59,Gullfoss	Lyngby	04/06
51.52	Benny Risnæs,49,Holte	Holte	15/05
51.19	Per Nielsen,61,Trongården IF	Østerbro	07/05
50.73	Curd W.Bahrt,60,Gullfoss	Odense	15/05
50.33	Mogens Krog,41,Aalborg FF	Aalborg	05/06
50.00	Henri Høegh,54,AGF	Århus	04/06
49.72	Poul Ovesen,57,Sparta	Østerbro	07/05
49.71	Lars Trier,54,Freja Odense	Odense	08/05
49.15	John Bang,63,Freja Odense	Østerbro	07/05
48.98	Freddy H.Petersen,56,Trong.IF	Holte	15/05
48.83	Mogens Jensen,56,AGF	Lyngby	28/05
48.81	Klaus J.Jensen,61,Holte	Helsingør	19/06
48.09	Lars Kring,63,Freja Odense	Odense	08/05
47.94	Freddie Nielsen,48,Svendborg	Svendborg	14/05
47.79	Per Jørgensen,63,Aalborg FF	Aalborg	05/06
47.69	Poul Steffensen,53,Fredensb.AK	Fredensb.	02/07
47.65	Michael Jepsen,65,Gullfoss	Hvidovre	08/05
47.62	Torben Hansen,66,Holstebro	Århus	13/09
47.52	Karl Åge Boller,59,Viby IF	Århus	05/06
47.51	Ove Duvander,54,VordingborgAC	Vordingb.	02/10
47.40	Finn B.Jacobsen,59,Aalborg AK	Østerbro	28/05
47.38	Elo Wichmann,58,Holte	Holte	04/04
47.14	Bjarke Dons,48,Freja Odense	Hvidovre	31/07
46.80	Preben Olsen,43,Haderslev IF	Herlufsholm	05/06
46.64	Søren Bertelsen,61,HelsingørIF	Helsingør	15/05
46.62	Jan P.Hansen,56,Trongården IF	Østerbro	13/06
46.45	Jørgen Lundberg,49,Skive AM	Holstebro	07/05
46.44	Michael Fromberg,58,Herlev	Herlev	14/05
46.42	Allan Kristensen,63,AK Delta	Tårnby	15/10
45.87	Lars Djernæs,59,Århus 1900	Århus	25/05
45.76	Carsten Bagge,62,TrongårdenIF	Herlev	19/06
45.75	Tommy Jensen,58,Vejle IF	Vejle	04/04
45.74	Niels J.Holdt,48,Sparta	Østerbro	28/05
45.71	Finn Malchau,48,Freja Odense	Odense	26/06
45.56	Kurt S.Jensen,59,Atletica	Sønderborg	04/06
45.56	Kaj Kolbech,57,Aabenraa IG	Fredericia	05/06
45.25	Jan Cordius,66,Fredensborg AK	Fredensbo.	28/09

ALLE TIDERS BEDSTE

63.64	Erik Fisker, AGF	73
62.04	Flemming Fisker, AGF	73
61.77	Peter Christensen, Freja O.	82
61.13	Aage B.Jacobsen, Aalb.AK	82
60.85	Ole Lindskjold, Vejle IF	74
60.70	Orla Bang, Esbjerg AF	69
60.60	Peder Jarl Hansen, AGF	76
57.59	Per Sabroe, Århus 1900	83
57.49	Jon Bang, Esbjerg AF	83
56.83	Kjeld Andresen, HaderslevIF	77
56.77	Edgar Wendelboe, Gullfoss	65
56.42	Poul Cederquist, Politiet	56
56.16	Bent Larsen, Aalborg AK	83
56.11	Svend Aa.Frederiksen, Nyb.	57
55.77	Per Rasmussen, Skovbakken	61
55.69u	Viktor Setnik, Kolding IF	72
55.58	Søren Corneliussen, Gullf.	61
55.58	Mogens Krog, Aalborg AK	75
55.57	Karsten Hessilt, Glost.IC	83
55.18	Benny Lorentzen, Århus1900	83
55.04	Poul Toft, Randers Freja	63
55.01	Klaus Bonde, KTA	76
54.99	Jørgen Krarup, Esbjerg AF	63
54.41	Preben Olsen, Haderslev IF	64
54.37	Leif Clausen, Hvidovre IF	83
54.28	Benny Pedersen, Skive IK	68
54.23	Willy Larsen, KIF	67
54.05	Poul Jacobsen, Skovbakken	64
53.88	Sven Fosbo, Gullfoss	65
53.84	Henrik Knudsen, Freja Od.	71
53.76	Finn B.Jacobsen, Aalb.AK	78
53.24	Bjarke Dons, Holte	76
53.18	Erling Thomsen, Esbjerg AF	72
53.12	Erik Lilholm, Gullfoss	59
52.90	Freddy Thornquist, Rds.Fr.	75
52.88	Per Nielsen, Trongården IF	80
52.70	Victor Petersen, IK 99	41
52.65	Freddy H.Petersen, Aalb.AK	81
52.65	Jørgen Halkjær, OGF	83
52.37	Steen F.Mortensen, Rød.AC	83
52.33	Gunnar Christensen, OGF	49
52.04	Poul Ovesen, Aalborg AK	74
51.92	Claus M.Bahrt, Gullfoss	82
51.87	Finn Malchau, Freja Odense	80
51.73	Peter Nielsen, Skovbakken	39
51.68	Benny Risnæs, Holte	82
51.65	Freddy Clausen, KTA	71
51.62	John Rasmussen, FAK 66	72
51.51	Karl Skønnemann, Holte	75
51.12	Jørgen Nielsen, Fr.Holbæk	67

Hammerkast - mænd

Junior, Drenge

57.49 Jon Bang,64,Esbjerg AF
52.37 Steen F.Mortensen,63,Rødovre AC
49.15 John Bang,63,Freja Odense
48.09 Lars Kring,63,Freja Odense
47.79 Per Jørgensen,63,Aalborg FF

47.65 Michael Jepsen,65,Gullfoss
47.62 Torben Hansen,66,Holstebro
46.42 Allan Kristensen,63,AK Delta
45.25 Jan Cordius,66,Fredensborg AK
45.23 Finn Olsen,65,Nyker

44.00 Jens P.Olsen,63,Gullfoss
42.06 Ulrik Jensen,66,SAK 77
41.95 Morten Helmig,63,Herlev
40.49 Jimmy B.Larsen,64,OGF
40.33 Jesper Steffensen,66,Ballerup AK

40.26 Lars P.Jensen,65,SNIK
38.73 Morten Nielsen,66,Hvidovre AK
38.23 Henrik Nissen,64,Kolding KFUM
37.09 Carsten Hunnecke,64,AK Delta
36.85 Flemming Østergård,65,Skive AM

36.72 Martin Nielsen,67,Fredensborg AK
36.65 Martin Hedegård,64,Skovbakken
36.62 Carsten Bojlesen,63,Esbjerg AF
35.90 Tommy Knudsen,64,HUAC
34.83 Anders Jørgensen,67,Hundested AF

d-18

53.56 Torben Hansen,66,Holstebro
53.30 Michael Jepsen,65,Gullfoss
50.58 Jan Cordius,66,Fredensborg AK
47.12 Ulrik Jensen,66,SAK 77
45.96 Lars P.Jensen,65,SNIK

45.23sFinn Olsen,65,Nyker
42.64 Jesper Steffensen,66,Ballerup AK
40.99 Flemming Lind,65,Århus 1900
40.38 Lars Hansen,66,Herlufsholm
40.03 Morten Jørgensen,65,Greve IF

39.77 Kasper Møller,66,Esbjerg AF
38.91 Chr.Mathiesen,65,Vidar
38.86 Morten Nielsen,66,Hvidovre AK
38.07 Kurt Møller,65,Aalborg AK
36.85sFlemming Østergård,65,Skive AM

d-16

50.73 Martin Hansen,67,Fredensborg AK
42.06 Michael Jørgensen,67,Køge
39.46 Anders Jørgensen,67,Hundested AF
39.38 Erik B.Madsen,68,Vidar
39.14 Henning Pedersen,67,AK Delta

36.39 Michael Lübber,67,Gullfoss
33.56 Martin Voss,67,Århus 1900
33.13 Per Thomsen,67,Bläbjerg
32.97 Per Jensen,67,Randers Real
32.28 Martin H.Bach,67,Randers Real
31.88 Henning Rasmussen,68,Freja Odense
30.43 Peter Kroll,67,Ben Hur
29.60 Jeppe Bundgård,67,KSI
29.35 Jens Mortensen,67,Randers Real
29.34 Thomas Jensen,67,Århus 1900

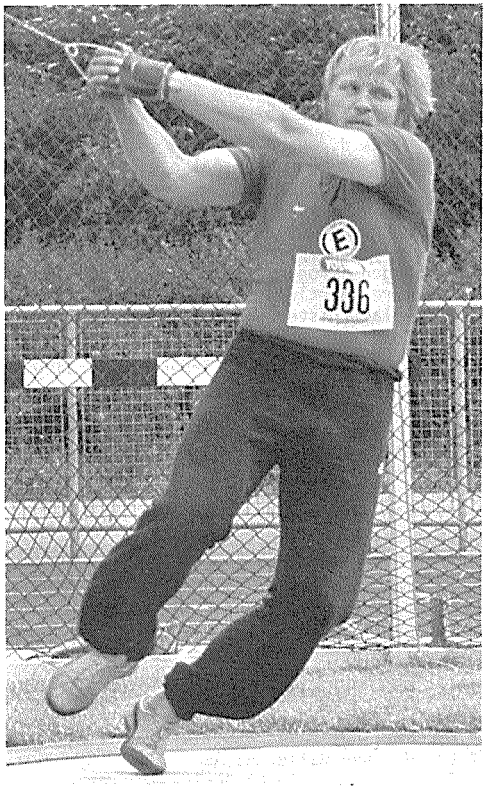

Øverst til venstre på denne side står navnet Jon Bang.Manden herover hedder Orla Bang og er Jons far og træner. I mere end 25 år har han tilhørt den danske elite.I begyndelsen af 60'erne - før "Fisker-æraen" var han indehaver af den danske rekord og første dansker over de 60 meter.

Vægtkast - mænd

18.97	Peter Christensen,58,Freja Od. Lyngby		24/07
18,72	Claus M.Bahrt,59,Gullfoss	Lyngby	24/07
18.23	Bent Larsen,54,Aalborg AK	Odense	10/09
18.19	Kjeld Andresen,50,Politiet	Lyngby	24/07
17.91	Per Sabroe,59,Århus 1900	Odense	10/09
17.76	Jørgen Halkjær,59,OGF	Odense	01/10
17.75	Aage B.Jacobsen,61,Sparta	Aalborg	09/10
17.62	Karsten Hessilt,53,Glostrup IC	Glostrup	08/10
17.33	Jon Bang,64,Esbjerg AF	Esbjerg	23/05
16.51	Leif Clausen,57,Hvidovre IF	Helsingør	19/06
16.51	Klaus J.Jensen,61,Holte	Helsingør	19/06
16.50	Lars Rasmussen,59,Aalborg FF	Aalborg	21/09
15.82	Michael Jepsen,65,Gullfoss	Tårnby	15/10
15.55	Ove Duvander,54,Vordingborg AC	Vording.	02/10
15.50	Benny Lorentzen,60,Århus 1900	Viby	06/08
15.49	Orla Bang,38,Esbjerg AF	Århus	31/07
15.34	Mogens Krog,41,Aalborg FF	Aalborg	21/08
15.27	Søren Bertlsen,61,HelsingørIF	Helsingb.	15/06
15.20	Allan Kristensen,63,AK Delta	Tårnby	15/10
15.16	Per Nielsen,61,Trongården IF	Helsingør	19/06
15.15	Flemming Fisker,42,Århus 1900	Viby	06/08
15.12	Curd W.Bahrt,60,Gullfoss	Randers	24/09
15.07	Peder Jarl Hansen,44,Årh,1900	Aalborg	21/08
14.88	Freddy H.Petersen,56,Trong.IF	Østerbro	14/06
14.84	Steen F.Mortensen,63,Rødovre AC	Lyngby	10/09
14.84	Poul Ovesen,57,Sparta	Aalborg	01/10
14.79	Karl Skønnemann,45,Holte	Brøndby	02/07
14.77	Elo Wichmann,58,Holte	Holte	05/10
14.59	Jens Bengtsson,62,Hundest.AF	Fredensbo.	19/03
14.59	Poul Steffensen,53,Fredensb.AK	Fredensb.	25/06
14.52	Torben Greenfort,45,Holte	Østerbro	14/06
14.51	Poul Nørgård,45,Hundest.AF	Brøndby	02/07
14.44	Jan Cordius,66,Fredensb.AK	Fredensborg	29/05
14.27	Lars Djernæs,59,Århus 1900	Viby	06/08
14.25	Frank Jensen,45,HundestedAF	Brøndby	02/07
14.21	John Bang,63,Freja Odense	Glostrup	24/04
14.09	Carsten Bojsen,58,Esbjerg AF	Esbjerg	23/05
14.09	Karl Åge Boller,59,Viby IF	Viby	06/08
14.03	Walther Møller,53,AGF	Viby	06/08
13.98	Morteh Helmig,63,Herlev	Herlufsholm	18/05
13.94	Michael Borges,63,HelsingørIF	Tårnby	15/10
13.90	Michael Fromberg,58,Herlev	Tårnby	31/08
13.86	Lars Kring,63,Freja Odense	Glostrup	24/04
13.85	Torben Hansen,57,VordingborgAC	Vordingb.	12/06
13.78	Rainer Petersen,54,Vordingb.AC	Vordingb.	12/06
13.78	Per Jørgensen,63,Aalborg FF	Randers	17/09
13.65	Kurt Bradal,40,SAK 77	Silkeborg	03/09
13.57	Peter Albrechten,53,Fredensb.AK	Freden.	19/03
13.54	Tom O.Jensen,60,Esbjerg AF	Esbjerg	23/01
13.49	Carsten Bagge,62,TrongårdenIF	Østerbro	14/06

ALLE TIDERS BEDSTE

20.28	Ole Lindskjold, Vejle IF	73
20.14	Erik Fisker, AGF	73
19.66	Peder Jarl Hansen, AGF	73
19.64	Peter Christensen, Fr.Od.	82
18.73	Sven Fosbo, Gullfoss	67
18.72	Claus M.Bahrt, Gullfoss	83
18.67	Kjeld Andresen, Haderslev	77
18.59	Søren Corneliusen, Gullf.	61
18.23	Bent Larsen, Aalborg AK	83
17.96	Orla Bang, Esbjerg AF	63
17.96	Flemming Fisker, AGF	79
17.91	Per Sabroe, Århus 1900	83
17.86	Jørgen Krarup, Esbjerg AF	63
17.76	Jørgen Halkjær, OGF	83
17.75	Aage B.Jacobsen, Sparta	83
17.73	Mogens Krog, Aalborg AK	73
17.68	Poul Cederquist, Politiet	58
17.62	Karsten Hessilt, Glost.IC	83
17.60	Klaus Bonde, KTA	77
17.34	Victor Petersen, IK 99	40
17.33	Jon Bang, Esbjerg AF	83
17.27	Aksel Thorsager, Attila	70
17.11	Karl Skønnemann, Holte	77
17.02	Eggar Wendelboe, Gullfoss	67
16.96	Benny Pedersen, Skive IK	69
16.79	Fritz Rasmussen, Aalb.FF	45
16.75	Freddy Clausen, KTA	71
16.70	Poul Johansen, Skovbakken	64
16.59	Viggo Nielsen, Esbjerg AF	36
16.56	Sven Aa.Frederiksen, Nyb.	60
16.55	Hans V.Petersen, RødovreAC	64
16.51	Leif Clausen, Hvidovre IF	83
16.51	Klaus J.Jensen, Holte	83
16.50	Lars Rasmussen, AalborgFF	83
16.45	Åge Abraham, Vordingborg	34
16.39	Carl Sørensen, AGF	65
16.39	Henrik Knudsen, OGF	72
16.37	John Rasmussen, FAK 66	71
16.33	Torben Greenfort, Holte	76
16.05	Carl Mortensen, Politiet	29
16.05	Sigurd Fisker, Stjernen	44
16.05	Jan Layborn, Rødovre AC	79
16.04	Jan Thisted, Ben Hur	72
16.03	Niels Lund, Politiet	78
15.99	Finn Malchau, Freja Od.	80
15.96	Søren Larsen, Aalborg FF	38
15.89	Preben Krebs, Aalborg AK	77
15.88	Freddy H.Petersen, Aalb.AK	78
15.88	Elo Wichmann, Holte	82
15.86	Freddy Thornquist, Rds.Fr.	72
15.86	Preben B.Søborg, Holte	75

Vægtkast - mænd

Junior, Drenge

17.33 Jon Bang,64,Esbjerg AF
15.82 Michael Jepsen,65,Gullfoss
15.20 Allan Kristensen,63,AK Delta
14.84 Steen F.Mortensen,63,Rødovre AC
14.44 Jan Cordius,66,Fredensborg AK

14.21 John Bang,63,Freja Odense
13.98 Morten Helmig,63,Herlev
13.94 Michael Borges,63,Helsingør IF
13.86 Lars Kring,63,Freja Odense
13.78 Per Jørgensen,63,Aalborg FF

13.46 Martin Hansen,67,Fredensborg AK
13.40 Ulrik Jensen,66,SAK 77
13.34 Jimmy B.Larsen,64,OGF
13.19 Torben Hansen,66,Holstebro
12.54 Tommy Knudsen,64,HUAC

12.46 Chr.Mathiesen,65,Vidar
12.22 Lars P.Jensen,65,SNIK
12.08 Klaus Mortensen,63,Rødding
11.91 Jesper Steffensen,66,Ballerup AK
11.86 Anders Jørgensen,67,Hundested AF

11.76 Finn Olsen,65,Nyker
11.22 Carsten Bojlesen,63,Esbjerg AF
11.05 Henning Pedersen,67,AK Delta
10.84 Lars Hansen,66,Herlufsholm
10.64 Poul H.Christensen,64,Freja Odense

d-18 (12½ kg.)

19.98 Michael Jepsen,65,Gullfoss
17.72 Jan Cordius,66,Fredensborg AK
16.85 Torben Hansen,66,Holstebro
16.35 Ulrik Jensen,66,SAK 77
15.87 Lars P.Jensen,65,SNIK

15.52 Flemming Lind,65,Århus 1900
15.29 Jesper Steffensen,66,Ballerup AK
14.68 Chr.Mathiesen,65,Vidar
12.27 Peter Mortensen,66,Rødding

d-16 (12½ kg.)

15.93 Anders Jørgensen,67,Hundested AF
14.94 Martin Hansen,67,Fredensborg AK
13.39 Erik B.Madsen,68,Vidar
12.87 Martin Voss,67,Århus 1900
11.74 Jeppe Bundgård,67,KSI

11.03 Jens Mortensen,67,Randers Real
10.67 Søren Nielsen,67,Esbejrg AF
10.54 Martin H.Bach,67,Randers Real
10.46 Per Thomsen,67,Blåbjerg

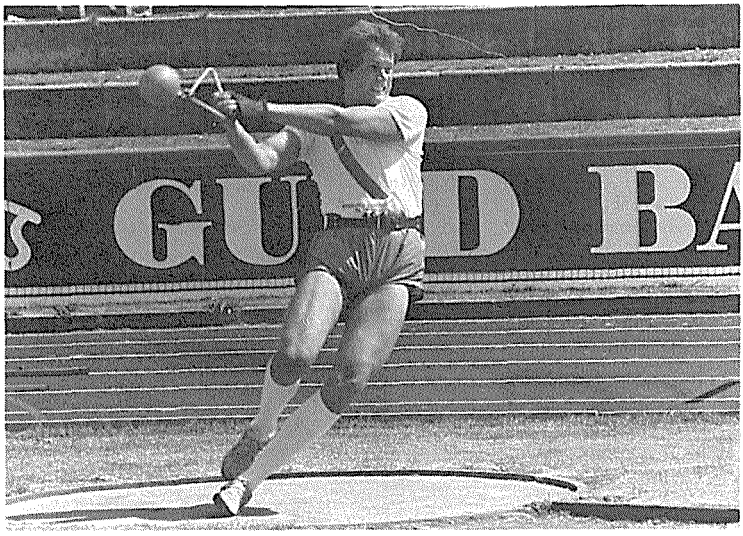

Bomstærke Claus Bahrt er ikke alene dansk mester i diskoskast.I vægtkast nærmer han sig dansktoppen med raske skridt.Nu er han kun én sølle centimeter fra klubrekorden i Gullfoss som indehaves af legendariske-desværre afdøde Sven Fossbo.

Spydkast - kvinder

53.74	Simone Frandsen,61,Holte	Glostrup	26/06
49.57	Pia Thomsen,64,Gullfoss	Aalborg	02/10
48.46	Dorte Klein,60,Esbjerg AF	Glostrup	26/06
47.10	Helle Åstrup,62,Randers Real	Århus	31/07
45.82	Anja Bache ,64,Dybvad IK	Østerbro	02/07
44.96	Gerda Munch,60,Klemensker	Rønne	13/03
44.28	Inge Lis Kanstrup,49,Trong.IF	Østerbro	14/06
43.95	Alice Christensen,56,FAK 66	Randers	05/06
43.70	Susanne Jensen,60,Svendborg	Østerbro	14/06
42.07	Vivian Krafft,66,AK Delta	Tårnby	15/10
41.44	Hanne Toft,66,Stoholm	Randers	07/05
39.60	Karin Christiansen,65,Freja	Od. Odense	14/05
39.54	Lene Kjeldsen,61,Skovbakken	Århus	17/05
39.35	Hanne Bundgård,63,FIF Hill.	Hillerød	02/08
39.30	Anette Jensen,64,Aalborg FF	Glostrup	15/05
39.17	Helle Sichlau,57,KTA	Tårnby	12/05
39.11	Benthe H.Jensen,59,Viking	Rønne	04/06
39.09	Vibeke Pedersen,54,Skovbakken	Århus	14/05
38.97	Pernille Jørgensen,66,Herlev	Tårnby	15/05
38.94	Jytte L.Larsen,58,Århus 1900	Aabenraa	15/05
38.84	Henriette Poulsen,69,EsbjergAF	Aalborg	18/08
38.63	Iben Jensen,58,Hvidovre AK	Hvidovre	15/05
38.55	Jannie Larsen,59,Skovbakken	Århus	14/05
38.48	Martina Kowalewski,67,Køge	Østerbro	05/10
38.41	Lone Rosager,66,Freja Odense	Vejle	28/08
38.28	Anette Rindsig,67,AIF	Østerbro	02/07
38.11	Lis Lundgård,53,Viby IF	Viby	12/05
38.08	Dorte M.Nielsen,60,Viby IF	Hørsholm	03/09
37.99	Annerethe Petersen,61,SNIK	Rundforbi	02/06
37.74	Marie Mikkelsen,53,Nyker	Lyngby	07/05
37.60	Tove Roholte,48,Glostrup IC	Rønne	04/06
37.58	Lone Pedersen,60,Sparta	Aalborg	05/06
37.47	Jette Jensen,60,KTA	Østerbro	28/05
36.78	Line W.Jensen,67,Viby IF	Aalborg	29/05
36.60	Vivian Kunz,63,Vidar	Sønderborg	04/06
36.40	Hanne Viuf,68,Kolding KFUM	Aalborg	14/08
36,38	Maibritt Bogs,57,Sparta	Aalborg	05/06
36.16	Lene L.Nielsen,61,Hjørring	Hjørring	29/05
35.99	Inge Barslev,56,Viby IF	Viby	25/09
35.91	Susanne Jørgensen,68,Køge	Sundby	14/05
35.91	Connie Holm,56,Hvidovre IF	Hvidovre	11/06
35.91	Alexa Petersen,67,Sorø	Stenløse	04/09
35.60	Betina Gregersen,68,SIK 80	Vejle	27/08
35.59	Birgitte Jensen,59,Trong.IF	Lyngby	16/04
35.57	Rikke Spure,66,Aalborg FF	Glostrup	15/05
35.40	Helle Storgård,66,Århus 1900	Østerbro	02/07
35.35	Louise Gjelfort,67,FIF	Vojens	02/10
35.24	Anett Andersen,67,Hundested AF	Lyngby	11/09
35.19	Anette R.Larsen,65,Århus 1900	Odense	10/09
35.13	Marianne Bøghm68mDybvad IK	Aalborg	18/09

ALLE TIDERS BEDSTE

53.74	Simone Frandsen, Holte	83
52.90	Nina Carstensen, Trong.IF	75
51.94	Lone Jørgensen, Skovbakken	77
50.22	Lise Kock, Skovbakken	60
49.57	Pia Thomsen, Gullfoss	83
49.18	Helle Åstrup, Rds.Real	80
48.82	Inge Lis Kanstrup, FIF	79
48.46	Dorte Klein, Esbjerg AF	82
48.38	Alice Christensen, FAK 66	77
48.36	Vibeke Larsen, Skovbakken	79
47.72	Ellen Kortsen, FIF	65
47.66	Jessie Laugesen, AIK 95	69
47.33	Gerda Munch, Klemensker	81
46.80	Else M.Skjønnemann, Tønder	75
46.28	Lily Kelsby, AIK 95	56
46.19	Inge Kjær, AGF	60
45.82	Anja Bache, Dybvad IK	83
45.79	Marianne Jørgensen, Rds.F.	71
45.69	Susanne Jensen, Skovbakken	71
45.26	Maibritt Bogs, Sparta	77
44.97	Maj-Britt Wrønding, Sparta	80
44.66	Lene Bisgård, Grenå IF	70
43.82	Kirsten Hansen, HvidovreAK	66
43.76	Else Løvhøj, AGF	64
43.73	Kirsten Lybech, Holte	72
43.70	Susannne Jensen, Svendborg	83
43.59	Marianne Rasmsusen, Fr.Od.	70
43.40	Anne Jensen, FAK 66	72
43.38	Liselotte Schäfer, Aabenraa	76
43.36	Jette Plejdrup, Skive IK	64
42.46	Anette Nielsen, Kol.KFUM	76
42.43	Kirsten Petersen, FIF Hill.	76
42.07	Vivian Krafft, AK Delta	83
41.88	Irene Larsen, Trong.IF	79
41.84	Helle Sichlau, KTA	82
41.82	Anne Opstrup, Vidar	78
41.72	Janni Larsen, Skovbakken	77
41.62	Aase Jensen, Fjelsted	71
41.49	Jette Dahl, Esbjerg AF	70
41.44	Hanne Toft, Stoholm	83
41.33	Birthe Helleskov, Glost.IC	64
41.18	Lis Glavind, Randers Real	80
40.93	Tove Rohlte, Glostrup IC	76
40.79	Vivian Kunz, Vidar	78
40.75	Jytte L.Larsen, FAK 66	78
40.58	Annelise Hansen, FIF	71
40.55	Hanne Bundgård, FIF Hill.	81
40.37	Lone Pedersen, Sparta	81
40.36	Bente Norsker, Holte	65
40.30	Mette M.Hansen, Århus 1900	81

Spydkast - kvinder

Junior, Piger

49.57 Pia Thomsen,64,Gullfoss
45.82 Anja Bache,64,Dybvad IK
42.07 Vivian Krafft,66,AK Delta
41.44 Hanne Toft,66,Stoholm
39.60 Karin Christiansen,65,Freja Odense

39.35 Hanne Bundgård,63,FIF Hillerød
39.30 Anette Jensen,64,Aalborg FF
38.97 Pernille Jørgensen,66,Herlev
38.84 Henriette Poulsen,69,Esbjerg AF
38.48 Martina Kowalewski,67,Køge

38.41 Lone Rosager,66,Freja Odense
38.28 Anette Rindsig,67,AIF
36.78 Line W.Jensen,67,Viby IF
36.60 Vivian Kunz,63,Vidar
36.40 Hanne Viuf,68,Kolding KFUM

35.91 Susanne Jørgensen,68,Køge
35.91 Alexa Petersen,67,Sorø
35.60 Betina Gregersen,68,SIK 80
35.57 Rikke Spure,66,Aalborg FF
35.40 Helle Storgård,66,Århus 1900

35.35 Louise Gjelfort,67,FIF
35.24 Anett Andersen,67,Hundested AF
35.19 Annette R.Larsen,65,Århus 1900
35.13 Marianne Bøgh,68,Dybvad IK
35.12 Kristina Jørgensen,67,Dybvad IK

p-18

42.07 Vivian Krafft,66,AK Delta
41.44 Hanne Toft,66,Stoholm
39.60 Karin Christiansen,65,Freja Odense
38.97 Pernille Jørgensen,66,Herlev
38.41 Lone Rosager,66,Freja Odense

35.57 Rikke Spure,66,Aalborg FF
35.40 Helle Storgård,66,Århus 1900
35.19 Anette R.Larsen,65,Århus 1900
34.57 Helle H.Hansen,65,FIF
34.32 Dorthe S.Svendsen,66,Ben Hur

34.17 Kirsten Hansen,65,Ben Hur
34.15 Lise Pedersen,66,Randers Freja
33.65 Marlene L.Nielsen,65,Køge
33.31 Tine Tofteng,66,Ballerup AK
33.06 Anne M.Ruszkai,66,Helsingør IF

p-16

38.48 Martina Kowalewski,67,Køge
38.28 Anette Rindsig,67,AIF
36.78 Line W.Jensen,67,Viby
36.40 Hanne Viuf,68,Kolding KFUM
35.91 Susanne Jørgensen,68,Køge

35.91 Alexa Petersen,67,Sorø
35.60 Betina Gregersen,68,SIK 80
35.35 Louise Gjelfort,67,FIF
35.24 Anett Andersen,67,Hundested AF
35.13 Marianne Bøgh,68,Dybvad IK
35.12 Kristina Jørgensen,67,Dybvad IK
34.10 Betina Foldberg,67,Stoholm
33.65 Lisbeth J.Pedersen,67,Viking
33.64 Betina Poulsen,68,Aalborg FF
33.44 Marianne Rønnstad,68,Blåbjerg

p-14

38.84 Henriette Poulsen,69,Esbjerg AF
34.02 Mana Godsk,69,Rødding
33.63 Jeanette Fleig,70,Freja Odense
32.14 Jane Olsen,69,Nyker
32.12 Maibritt Drabæk,69,Køge

31.58 Jette Busch,70,Stoholm
31.48 Charlotte Juulsgård,70,Randers Real
30.49 Rikke Kvist,70,Haderslev IF
29.94 Birgitte Abel,70,Dybvad IK
29.94 Lisbeth D.Pedersen,69,SNIK

28.92 Henriette Weywadt,69,SNIK
28.90 Lonni Lorenz,69,Heden
28.31 Rikke Rask,70,Stoholm
28.28 Charlotte Høgenhaug,69,TPI
28.01 Louise Crone,69,Grenå-Trustrup

p-12

28.44 Lærke Andersen,71,Århus 1900
27.33 Karina Schnabl,71,Vordingborg AC
23.95 Susanne Lassen,71,Nr.Lyndelse
23.79 Helle Jespersen, ,Randers Real
23.54 Lene Jensen, Randers Real

21.55 Jane Drabæk,72,Køge
2.152 Lene Rohlen,71,SIK 80
20.67 Lise Hundevad,71,Dybvad IK
20.55 Rikke B.Petersen,71,Korup
20.39 Tina Sørensen,71,SIK 80

20.38 Dorthe Hillerup,71,Lynge Broby
20.33 Birgitte Rasmussen,71,FIF Hillerød
19.94 Malene Nielsen,71,KSI
19.89 Birgit Hansen,71,Kolding KFUM
19.69 Dorthe Lorentzen,71,FIF Hillerød

Spydkast - mænd

82.15	Carsten Bojsen,58,Esbjerg AF	Århus	31/07
80.78	Jørgen Jelstørm,63,Freja Odense	Verona	28/05
74.50	Klaus J.Jensen,61,Holte	Århus	07/05
74.22	Mogens Maltby,59,TrongårdenIF	Østerbro	07/05
69.84	John Solberg,55,Politiet	Odense	10/09
69.70	Kenneth Pedersen,65,Sparta	Østerbro	14/08
69.69	Per B.Hansen,58,Gullfoss	Odense	15/05
68.23	Henrik Petersen,58,KIF	Østerbro	02/08
67.49	Jens Bengtsson,62,Hundested AF	Ballerup	15/05
67.28	Karsten Hessilt,53,Glostrup IC	Aalborg	21/08
67.02	Gunnar O.Jensen,57,AGF	Århus	31/07
66.92	Arnt Pedersen,56,Rds.Freja	Aalborg	17/09
66.57	Tom O.Jensen,60,Esbjerg AF	Århus	28/08
66.52	Knud E.Andersen,57,Freja Odense	Odense	15/05
65.80	Bent Larsen,54,Aalborg AK	Lyngby	23/07
65.43	Karsten Kraglund,47,Skovbakken		20/05
64.80	Leif Clausen,57,Hvidovre IF	Lyngby	28/05
63.30	Lars Pedersen,61,AGF	Århus	07/05
63.23	Carsten Bojlesen,63,Esbjerg AF	Aalborg	04/06
62.85	Morten Blumensaat,63,SAK 77	Århus	28/08
62.64	Michael Jepsen,65,Gullfoss	Frederiksb.	06/08
62.35	Poul H.Christesen,64,Freja Od.	Aalborg	02/10
60.35	Walther Møller,53,AGF	Lyngby	28/05
60.06	Steen F.Mortensen,63,Rødovre AC	Østerbro	03/07
59.59	Peer Jensen,58,Nyker	Stenløse	03/09
59.33	Ebbe Nøhr,50,Herlev	Østerbro	28/05
59.30	Henrik S.Knudsen,59,AK 73	Glostrup	31/05
59.30	Ulrik Jensen,66,SAK 77	Vejle	28/08
59.29	Torben Jørgensen,53,Ben Hur	Tårnby	11/09
59.19	Torben Søderberg,45,HvidovreIF	Aalborg	15/06
59.15	John Frandsen,61,FredensborgAK	Fredensb.	05/06
58.89	Ole Jensen,66,Kolding KFUM	Vejle	08/10
58.34	Søren Holm,64,Trongården IF	Tårnby	24/04
58.32	Henrik Larsen,66,IK Olympia	Vejle	28/08
58.28	Jens Pedersen,59,Sparta	Østerbro	07/05
58.18	Michael Matzen,56,Skovbakken	Århus	20/05
58.10	Karsten Froberg,43,Freja Odense	Aabenraa	15/05
58.08	Philip Reinwald,59,SAK 77	Fredericia	15/05
57.98	Jan Cordius,66,Fredensborg AK	Vallensbæk	21/08
57.84	Finn Malchau,48,Freja Odense	Odense	07/05
57.82	Hans Frydendahl,57,Holstebro	Haderslev	28/05
57.69	Niels E.Kristensen,57,FAK 66	Aalborg	09/06
57.67	Frank Jensen,45,Hundested AF	Frederikss.	10/09
57.51	Alex Froberg,65,Skive AM	Århus	01/10
56.95	Glenn Jespersen,63,Greve IF	Greve	08/05
56.87	Karsten Munkvad,54,Århus 1900	Århus	20/05
56.72	Kim V.Petersen,61,Skive AM	Århus	30/08
56.66	Bjarne Vedel,66,Ballerup AK	Hamborg	18/06
56.61	Kent Johansen,64,Kolding KFUM	Kolding	18/05
56.50	Birger Bangsner,54,Sparta	Ballerup	28/07

ALLE TIDERS BEDSTE

82.15	Carsten Bojsen, Esbjerg AF	83
81.74	Jørgen Jelstrøm, Freja Od.	82
78.32	Bent Larsen, Aalborg AK	75
77.04	Jan H.Hansen, Hellas	82
75.10	Mogens Maltbym Trong.IF	79
74.77	Søren Johcumsen, FAK 63	70
74.72	Karsten Kraglund, Skovbak.	69
74.50	Klaus J.Jensen, Holte	83
74.15	Allan R.Hansen, Skovbakken	67
73.96	Kurt Bradal, Skovbakken	73
73.85	Claus Gad, Esbjerg AF	65
73.50	Erling Søderberg, Hv.IF	67
73.50	Klaus Kaae, AGF	69
73.06	Jørgen S.Petersen, Holte	66
71.78	John Solberg, Skovbakken	77
71.72	Poul Søby, KTA	71
71.72	Herrik Petersen, Gullfoss	81
71.59	Karsten Froberg, Freja Od.	74
71.16	Karten Hessilt, GlostrupIC	75
70.58u	Kjell Tveterås, AGF	77
70.22	Orla Petersen, KIF	69
70.18	Ole P.Andersen, Ben Hur	64
69.88	Peter Samuelsen, Hv.IF	71
69.70	Kenneth Pedersen, Sparta	83
69.69	Per B.Hansen, Gullfoss	83
69.33	Bjørn Andersen, KTA	70
69.24	Kai Steendahl, Ben Hur	59
68.97	Gunnar O.Jensen, Aabenraa	80
68.91	Allan D.Christensen, Egens.	67
68.58	Tom O.Jensen, Esbjerg AF	81
68.57	Gerhard Børlund, AGF	69
68.52	Glenn Gretlund, KTA	67
68.30	Ebbe Nøhr, Herlev	73
68.23	Peter Skafte, Holte	63
68.19	Ole Pihl, Aalborg FF	69
67.73	Peer Wedervang, Ben Hur	61
67.59	Thomas Bloch, Politiet	52
67.49	Jens Bengtsson, Hundested	83
67.19	John Nellemann, Ben Hur	75
67.16	Freddie Larsen, Sparta	70
66.92	Arnt Pedersen, Rds.Freja	82
66.84	Keld Christensen, Skovb.	65
66.52	Knud E.Andersen, Freja Od.	83
66.43	Klaus Kiens, Ben Hur	65
66.36	John Hansen, Politiet	47
66.07	Leif Clausen, Hvidovre IF	79
65.88	Niels H.Linnet, AGF	69
65.76	Ove Duvander, Greve IF	78
65.73	John V.Jensen, Hillerød	58
65.64	Torben Søderberg, Hv.IF	72

Spydkast - mænd

Junior, Drenge

80.78 Jørgen Jelstrøm,63,Freja Odense
69.70 Kenneth Pedersen,65,Sparta
63.23 Carsten Bojlesen,63,Esbjerg AF
62.85 Morten Blumansaat,63,SAK 77
62.64 Michael Jepsen,65,Gullfoss

62.35 Poul H.Christensen,64,Freja Odense
60.06 Steen F.Mortensen,63,Rødovre AC
59.30 Ulrik Jensen,66,SAK 77
58.89 Ole Jensen,66,Kolding KFUM
58.34 Søren Holm,64,Trongården IF

58.32 Henrik Larsen,66,IK Olympia
57.98 Jan Cordius,66,Fredensborg AK
57.51 Alex Froberg,65,Skive AM
56.95 Glenn Jespersen,63,Greve IF
56.66 Bjarne Vedel,66,Ballerup AK

56.61 Kent Johansen,64,Kolding KFUM
56.46 Stig Oxholm,64,Gullfoss
55.45 Michael Jørgensen,67,Køge
55.43 Erik Berg,66,Ballerup AK
55.04 Kenneth Bjrerregård,66,Stoholm

54.80 Claus Rasmussen,63,Herlev
54.78 Jan Cordes,66,Vojens AF
54.58 Martin Hansen,67,Fredensborg AK
53.57 Michael Petersen,63,Freja Odense
53.30 Allan Nielsen,65,Vojens AF

d-18

69.70 Kenneth Pedersen,65,Sparta
62.64 Michael Jepsen,65,Gullfoss
59.30 Ulrik Jensen,66,SAK 77
58.89 Ole Jensen,66,Kolding KFUM
58.32 Henrik Larsen,66,IK Olympia

57.98 Jan Cordius,66,Fredensborg AK
57.51 Alex Froberg,65,Skive AM
56.66 Bjarne Vedel,66,Ballerup AK
55.43 Erik Berg,66,Ballerup AK
55.04 Kenneth Bjerregård,66,Stoholm

54.78 Jan Cordes,66,Vojens AF
53.30 Allan Nielsen,65,Vojens AF
53.29 Carsten Drachmann,66,IK Olympia
52.50 Rene Nielsen,66,Køge
52.00 Tonny Johansen,65,AK Delta

d-16

62.79 Per Jensen,67,Randers Real
61.65 Martin Hansen,67,Fredensborg AK
59.16 Anders Høffler,67,Aalborg AK
57.72 Michael Jørgensen,67,Køge
57.31 Per Christensen,67,Sparta

56.52 Henning Pedersen,67,AK Delta
54.00 Rene Kvist,67,KSI
53.17 Jan Chrstoffersen,67,KSI
52.41 Jesper K.Pedersen,67,Skive AM
51.59 Jesper Mogensen,67,Trongården IF
51.47 Per Thomsen,67,Bläbjerg
51.46 Jesper Tegewaldt,68,SNIK
50.69 Anders Jørgensen,67,Hundested AF
50.67 Thomas Poulsen,69,Holte
50.59 Jeppe Bundgård,67,KSI

d-14

52.96 Jørgen Kristensen,69,AK Delta
50.26 Dennis Jørgensen,69,Hvidovre IF
48.76 Casper Andersen,70,Viking
47.15 Brian V.Jacobsen,70,USA
46.88 Morten Hougård,69,SIK 80

46.74 Søren Eefsen,69,Værløse
45.64 Brian Olsen,69,HUAC
44.90 Frank Poulsen,69,Vorbasse
43.74 Peter Damgård,69,Struer
43.69 Jan Riis Nielsen,69,Aalborg AK

43.42 Thomas Jørgensen,70,Køge
43.03 Søren Heuseler, ,KIF
42.54 Søren Neubert,69,Rødovre AC
42.34 Freddy Hansen,69,Skive AM
41.58 Rasmus Bohr,69,GKI

d-12

30.69 Ole Rasmussen,71,Freja Odense
30.15 Rune Sspenheim,71,Værløse
30.15 Claus Carøe,71,Hjorten
29.85 Casper Bych,71,Ben Hur
29.39 Erik Pedersen,71,Otterup

29.20 Morten Justesen,71,Otterup
28.97 Chr.Foerson,71,IK Olympia
28.95 Thomas Nielsen,71,Vordingborg AC
28.90 Steen U.Hansen,71,Aabenraa
28.89 Emeka Andersen,71,AK Brøndby

28.80 Niels Helveg, ,Holte
28.80 Thomas Bøgh,71,Skive AM
28.59 Sune Holm,72,Ringsted IF
28.35 Jan S.Sørensen,71,Skive AM
27.73 Michael H.Christiansen,71,Aalborg FF

5-kamp - kvinder

3.223p Line W.Jensen,67,Viby IF Viby 20/08
(17.2-10.06-1.52-5.23-2.35.5)
3.129p Helle Hansen,62,SAGA Frederiksb. 29/08
(18.0-9.88-1.58-4.86-2.35.4)
2.836p Eva Lohmann,64,Grenå-Trustrup Grenå 16/08
(16.8-8.29-1.54-4.65-2.55.4)
2.835p Inge Barslev,56,Viby IF Viby 20/08
(17.5-8.93-1.31-5.09-2.36.0)
2.788p Hanne Bendtsen,51,SAGA Frederiksb. 29/08
(17.2-8.27-1.43-4.61-2.45.2)
2.359p Gitte Kjær Hansen,63,Rds.Real Viby 20/08
2.239p Susanne Becker,59,SAGA Frederiksb. 29/08
2.220p Helene Skov,66,Rds.Freja Randers 21/06
2.156 Marianne Johansen,66,Rds.Freja Randers 21/06

p-16

2.575p Malene Bak,68,Vidar
2.317p Helle Pabst,68,Vidar
2.129p Ulla Benrmann,67,Vidar
2.009p Hanne Erichs,68,Vojens AF
1.690p Lotte Olsen,68,Vojens AF

p-14

2.828p Gitte Olsen,70,Vojens AF
2.597p Doritha Flindt,69,Kolding KFUM

p-12

4.638p Lærke Andersen,71,Århus 1900
3.872p Pia Jacobsen,72,Kolding KFUM
2.683p Christina Møller,72,Kolding IF
2.486p Katrine Bak,72,Vidar
2.131p Kirsten Eilersen,71,Kolding KFUM

1.701p Mana Jensen,72,Kolding KFUM

ALLE TIDERS BEDSTE

4.280p Helle Sichlau, KTA 80
4.210p Dorthe Rasmsusen, FIF 79
3.949p Lisbeth Pedersen, Sparta 80
3.905p Lise Wilbek,Trongården IF 77
3.896p Anita Sølyst, KTA 80
3.881p Lisbeth Larsen, Hv.IF 79
3.815p Birgitta Schelske, FIF 77
3.722p Tina Krebs, Fremad Holbæk 79
3.765p Dorte Klein, Esbjerg AF 81
3.635p Lene Humlebæk, Hundested 80

3.573p Kirsten E.Jeppesen, HvIF 77
3.560p Birgitte Kristensen, AKB 79
3.557p Grith Ejstrup, Skovbakken 79
3.505p Dorte Ebling, AK 73 81
3.483p Alice Wiese, KTA 77
3.464p Nina Fahnøe, FIF 79
3.447p Hanne Søndergård, Herlev 79
3.411p Dorte M.Nielsen, Viby IF 82
3.389p Irene Larsen, Trong.IF 79
3.272p Karin Schelske,FIF 79

3.223p Line W.Jensen, Viby IF 83
3.174p Lene Kjeldsen, Skovbakken 81
3.171p Karen L.Pedersen, Viby IF 78
3.152p Hanne Bendtsen, SAGA 79
3.129p Helle Hansen, SAGA 83
3.098p Linda Madsen, Glostrup IC 80
3.096p Gitte Bergmann, Vidar 81
3.084p Helle Andreasen, Fr.Holb. 79
3.081p Matte M.Hansen, EsbjergAF 77
3.014p Jette Ørnstedt, Freja Od. 79

3.001p Britta Lund, Kolding IF 79
2.977p Tove Jørgensen, Skive AM 77
2.960p Kirsten Onsberg, Hv.Sande 79
2.920p Helle Svenningsen, R.Real 80
2.873p Jeanette Rye, Gullfoss 82
2.850p Lisbeth Sundby, Ben Hur 77
2.841p Laila Ankerstjerne, GIC 82
2.836p Eva Lohmann, Grenå-Trust. 83
2.835p Inge Barslev, Viby IF 83
2.829p Janne Rasmussen, Svendb. 79

2.815p Helle Bolvig, Trong.IF 77
2.801p Lilli Søndergård, Herlev 78
2.752p Lis Andersen, Skive AM 82
2.733p Karina Benneke, Freja Od. 80
2.728p Hanne Hansen, OGF 78
2.716p Connie Iversen, FIF 79
2.705p Lisbeth Clausen, AIK 77
2.705p Kirsten Høiler, Trong.IF 77
2.698p Gitte K.Hansen, Rds.Real 81
2.678p Helle Christinasen, Fr.Od.79

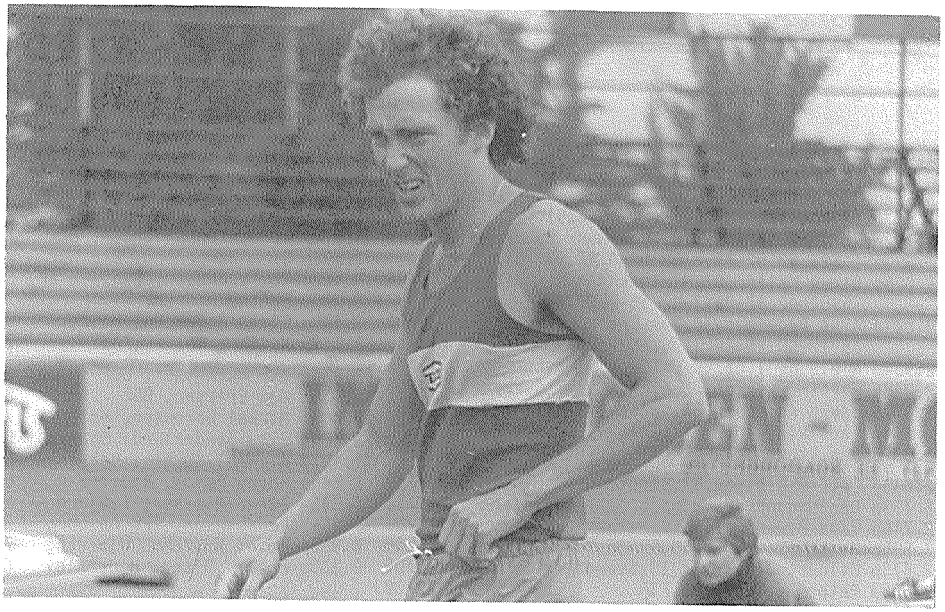

Mikkel Sørensen med 7406 årets højeste score i 10-kamp.Vandt dog hverken dette mesterskab eller 5-kampen.

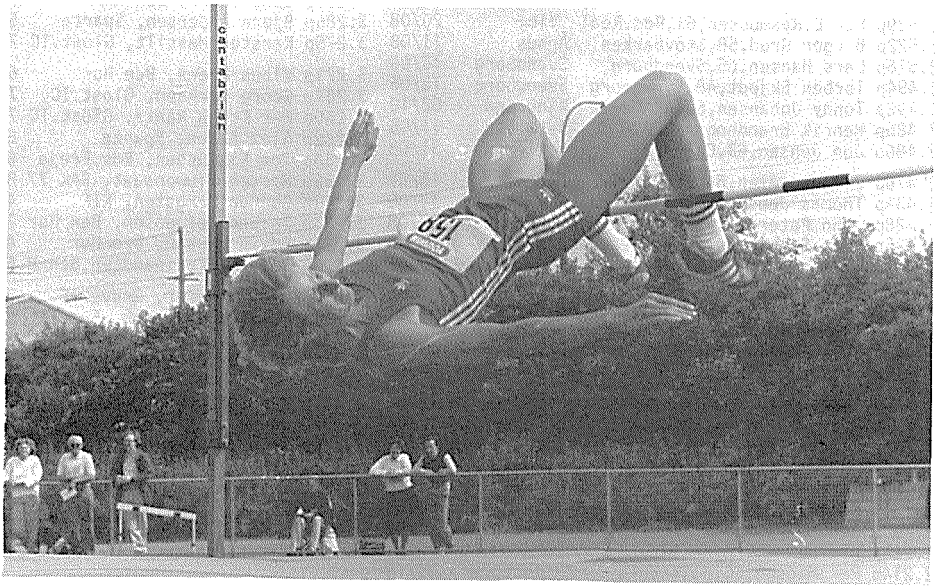

Dorte Klein vandt for 3.gang i træk 7-kampen og satte dansk rekord med manuel tidtagning. Har muligheder for at udvikle sig til mangekæmper af international klasse.

5-kamp - mænd

3.444p Klaus J.Jensen,61,Holte Østerbro 24/09
(6.28-67.49-24.-48.20-4.53.6)
3.383p Michael Borges,63,Helsingør IF Østerbro 24/09
(6.60-51.64-22.2-38.24-4.40.8)
3.132p Torben Jørgensen,53,Ben Hur Østerbro 24/09
(.624-52.02-23.8-38.04-4.42.9)
3.028p Claus Møller,57,Herlufsholm Herlufsholm 19/06
(5.52-42.37-23.7-32.58-4.01.6)
3.021p Arnt Pedersen,56,Rds.Freja Viby 20/08
(6.18-60.29-24.7-36.86-5.00.0)
2.934p Niels Gejl,62,AK Delta Østerbro 11/06
2.888p Martin Iversen,56,KIF Østerbro 11/06
2.872p Bjørn Andersen,54,Sparta Østerbro 24/09
2.844p Lars Nielsen,61,AK Delta Østerbro 11/06
2.833p Jan Krarup,62,FAK 63 Viby 20/08

2.833p Leif E.Nielsen,57,Glostrup IC Glostrup 17/09
2.733p Dan Madsen,59,Holstebro Holstebro 09/10
2.718p Jens P.Jensen,59,Fr.Holbæk Glostrup 17/09
2.695p Henrik Djurhuus,59,Freja Od. Odense 15/06
2.673p Gilbert Jespersen,51,Svendborg Svendborg13/06
2.658p Peter Svendsen,63,FIF Frederiksb. 29/08
2.646p Kristian Hansen,59,Skovbakken Århus 11/08
2.632p Søren Fisker,56,Århus 1900 Århus 11/08
2.628p Erik Rettbøll,57,SAGA Frederiksb. 29/08
2.613p Tommy Knudsen,64,HUAC Herlufsholm 19/06

2.568p Torben Moesby,64,KIF Østerbro 11/06
2.553p Carsten Drachmann,66,IK Olympia Maribo 24/08
2.537p Flemming Jensen,66,AK Delta Ringsted 02/10
2.529p Per E.Rasmussen,61,Rds.Real Viby 20/08
2.522p Birger Grud,58,Skovbakken Århus 11/08
2.518p Lars Hansen,65,Svendborg Svendborg 13/06
2.494p Torben Skjødt,48,Svendborg Svendborg 13/06
2.492p Tonny Johansen,66,AK Delta Ringsted 02/10
2.486p Henrik Brandenburg,58,HUAC Østerbro 11/06
2.486p Jon Jensen,63,Ballerup AK Ballerup 31/08

2.476p Ole Jeppesen,64,TPI Odense 15/06
2.434p Thomas Jensen,64,Ballerup AK Ballerup 31/08
2.428p John Petersen,62,FIF Frederiksb. 29/08
2.425p Kurt Sabroe,56,Århus 1900 Århus 11/08
2.425p Henning Borch,65,FIF Frederiksb. 29/08
2.415p Frants Lassen,54,Århus 1900 Århus 11/08
2.380p Kent Faurschou,62,Ballerup AK Ballerup 31/08
2.379p Thomas Christensen, ,AK 73 Østerbro 11/06
2.332p Peter Rasmussen,55,FIF Frederiksb. 29/08
2.319p Peter D.Hansen,62,IK Olympia Maribo 24/08

2.310p Preben Ågård,42,Herlufsholm Herlufsholm 19/06
2.307p Niels Sørensen,59,Bjerringbro Bjerring.18/06
2.274p Carsten Spliid,64,Grenå-Trustrup Grenå 16/08
2.264p Chr.Mathiesen,65,Vidar Søndergorg 16/07
2.259p Carsten Høirup,65,TPI Odense 15/06
2.257p Mogens Jepsen,65,Viborg AF Viby 20/08
2.250p Gerdt Hylbæk,66,Århus 1900 Århus 11/08
2.224p Kim Benrgmann,66,Vidar Sønderborg 16/07
2.214p Per Madsen,65,Holstebro Holstebro 09/10
2.211p Torben Hansen,66,Holstebro Holstebro 09/10

ALLE TIDERS BEDSTE

3.697p Bjarne Ibsen, Skovbakken 79
3.667p Steen Smidt Jensen,BenHur 72
3.540p Finn Malchau, Freja Od. 75
3.517p Jens Christensen, Fr.Od. 78
3.517p Torben Kristiansen, HAK 79
3.492p Sven Jørgensen, Ben Hur 70
3.462p Tom O.Jensen, Esbjerg AF 82
3.460p Erling Hansen, Hv.IF 74
3.450p Klaus J.Jensen, Holte 83
3.349p Walther Møller, AGF 77

3.434p Jim Rasmussen, OGF 68
3.414p Max Eriksen, OGF 80
3.408p Mikkel Sørensen, Holte 79
3.406p Finn Sønderlund, Sparta 57
3.383p Michael Borges, Helsingør 83
3.345p Hasse Rønow, Rødovre AC 82
3.339p Børge Nielsen, Esbjerg AF 66
3.336p Per Ovesen, IFK Aalborg 72
3.335p Peder Normann, Hjørring 75
3.330p Preben Olsen, Haderslev 66

3.323p Søren V.Pedersen, KTA 65
3.318p Flemming Johansen, Hv.IF 69
3.318p Kent Johansen, Kold.KFUM 81
3.315p Andreas Gydesen, Hadersl. 66
3.314p Lars Rose, Sparta 63
3.312p Preben W.Jürgensen, Holst.73
3.295p Ebbe Nøhr, Herlev 73
3.291p Jens Busch, Ben Hur 74
3.286p Bjørn Andersen, Sparta 51
3.275p Karsten Hessilt, Glost.IC 77

3.271p Klaus Kiens, Ben Hur 68
3.267p Georg Pørksen, Glost.IC 74
3.266p Per Krogh Rantz, Glost.IC 73
3.262p Alex Bruun, Sparta 66
3.256p Tom Rasmussen, Rds.Freja 66
3.256p Morten Blumensaat, SAK 77 81
3.245p Gunnar Bergsten, KIF 42
3.241p Torben Jørgensen, Ben Hur 78
3.235p Edvin Larsen, Ben Hur 40
3.220p Gunnar Fredinandsen,Ben H.50

3.214p Ove Duvander, Greve IF 77
3.211p Henning Andersen, Sparta 54
3.209p Niels Kjær, KIF 63
3.205p Helmtuh Duholm, Klampenb. 50
3.201p Jens Holt, Herlufsholm 77
3.194p Karsten Froberg, OGF 67
3.193p Georg Gretlund, AIK 95 41
3.186p Kristian Kjær, FIF 48
3.182p Ebbe Frydendahl, Ben Hur 69
3.178p Karsten Kraglund, Skovbak.72

5-kamp - mænd

Junior, Drenge

3.383p Michael Borges,63,Helsingør IF
2.658p Peter Svendsen,63,FIF
2.613p Tommy Kundsen,64,HUAC
2.568p Torben Moesby,64,KIF
2.553p Carsten Drackmann,66,IK Olympia

2.537p Flemming Jensen,66,AK Delta
2.518p Lars Hansen,65,Svendborg
2.492p Tonny Johansen,66,AK Delta
2.486p Jon Jensen,63,Ballerup AK
2.476p Ole Jeppesen,64,TPI

2.434p Thomas Jensen,64,Ballerup AK
2.425p Henning Borch,65,FIF
2.274p Carsten Spliid,64,Grenå-Trustrup
2.264p Chr.Mathiesen,65,Vidar
2.259p Carsten Høirup,65,TPI

2.257p Mogens Jepsen,65,Viborg AF
2.250p Gerdt Hylbæk,66,Århus 1900
2.224p Kim Bergmann,66,Vidar
2.214p Per Madsen,65,Holstebro
2.211p Torben Hansen,66,Holstebro

2.190p Lars G.Andersen,64,Bjerringbro
2.169p Michael E.Hansen,64,Randers Real
2.113p Kaj Rasmussen,63,Vidar
2.082p Uffe Røge,63,Bjerringbro
2.081p Karsten Nielsen,65,Holstebro

d-18

2.553p Carsten Drachmann,66,IK Olympia
2.537p Flemming Jensen,66,AK Delta
2.518p Lars Hansen,65,Svendborg
2.492p Tonny Johansen,66,AK Delta
2.415p Henning Borch,65,FIF

2.264p Chr Mathiesen,65,Vidar
2.259p Carsten Høirup,65,TPI
2.257p Mogens Jepsen,65,Viborg AF
2.250p Gerdt Hylbæk,66,Århus 1900
2.224p Kim Bergmann,66,Vidar

2.214p Per Madsen,65,Holstebro
2.211p Torben Hansen,66,Holstrbro
2.081p Karsten Nielsen,65,Holstebro
2.041p Søren Jensen,65,Svendborg
1.945p Ebbe Christiansen,66,Grenå-Trustrup

d-16

3.415p Thomas Jensen,67,Århus 1900
2.593p Jens B.Petersen,68,Svendborg
2.545p Henning Pedersen,67,AK Delta
2.456p Tommy Warming,68,Kolding KFUM
2.435p Stefan Thrane,67,Ringe

2.419p Allan Madsen,68,Ringe
2.251p Morten Kyndbøl,68,Freja Odense
2.099p Per Hansen,Kolding KFUM
1.899p Brian Sørensen,68,Kolding KFUM
1.803p Lars H.Sørensen,68,Freja Odense
1.624p Jens Mortensen,67,Randers Real
1.597p Harri Geertsam,67,TPI
1.590p Steen Lauridsen,68,IK Olympia
1.156p Erik Høirup,68,TPI

d-14

3.773p Carsten Wulf,69,Vidar
3.569p Morten Lydolf,69,Randers Real
3.492p Frederik Møller,69,Kolding KFUM
3.132 Lars Vølund,70,Kolding KFUM
2.671p Jacob Jacobsen,70,Kolding KFUM

1.734p Lars Nielsen,69,Vidar
1.601p Carsten Nielsen,69,Vidar
1.033p Thomas Jensen,69,Vidar
685p Anders H.Poulsen,69,Vidar

d-12

4.096p Henrik Lund,71,Kolding IF
3.649p Rasmus Hansen,72,Poseidon
3.638p Thomas Poulsen,71,Vorbasse
3.183p Joachim Schiemache,71,Poseidon
2.870p Anders Nielstrup,71,Vorbasse

2.804p Thomas Kjeldahl,71,Kolding IF
2.751p Brian Jensen,71,Vorbasse
2.532p Tommy Hansen,72,Poseidon
2.508p Sune Watts,72,Værløse
2.275p Finn Bergmann,71,Vidar

7 kamp - kvinder

5.848p Dorte Klein,60,Esbjerg AF Århus 27-28/08
(14.5-1.77-11.07-25.5-5.89-48.38-2.18.8)
5.506p Lisbeth Pedersen,55,Sparta Århus 30/4-1/5
(13.9-1.64-12.62-25.2-5.85-34.76-2.35.7)
5.295e Birgitta Schelske,58,Sparta Amsterd.11-12/06
(15.05-1.68-10.98-26.31-5.44-34.70-2.20.25)
5.135e Anette Jensen,64,Aalborg FF Aalborg 16-17/07
(14.62-1.51-11.07-25.68-5.55-35.20-2.30.58)
4.857e Bente Larsen,65,Aalborg FF Aalborg 16-17/07
(15.18-1.51-8.43-25.83-5.33-29.22-2.19.38)
4.859p Simone Frandsen,61,Holte Århus 21-22/05
(15.6-1.54-10.82-27.1-4.69-53.22-2.44.8)
4.792e Lisbeth N.Petersen,57,TOF Montargis 10-11/09
(14.62-1.51-9.48-25.37-4.78-23.62-2.19.39)
4.717p Rikke Spure,66,Aalborg FF Odense 18-19/06
(15.8-1.43-9.70-26.4-5.06-34.26-2.23.7)
4.642e Helle Vinkler,64,FAK 63 Aalborg 16-17/07
(15.37-1.60-8.63-27.09-5.07-21.42-2.18.71)
4.603p Lene Kjeldsen,61,Skovbakken Århus 21-22/05
(15.3-1.60-8.89-27.2-4.56-37.58-2.39.3)

4.582p Line W.Jensen,67,Viby IF Odense 18-19/06
4.524p Gitte Bergmann,64,Vidar Århus 21-22/05
4.465p Karin Schelske,60,Sparta Århus 21-22/05
4.315e Mette Toft,64,Stoholm Aalborg 16-17/07
4.256p Birgitte Kristensen,60,AK Br. Århus 30/4-1/5
4.181p Hanne Bendtsen,51,SAGA Fr.berg 24-25/09
4.170p Annemarie G.Pedersen,65,Holst. Århus 21-22/05
4.156p Helle Hansen,62,SAGA Tårnby 10-11/09
4.155p Lone Rosager,66,Freja Od. Odense 18-19/06
4.125p Nicole Mönkemöller,66,TIF Greve 11-12/06

4.022p Charlotte Münter,66,Køge Vallensb. 20-21/08
3.977p Inge Barslev,56,Viby IF Århus 21-22/05
3.905p Susanne Kristensen,64,Ben Hur Tårnby 10-11/09
3.872p Marinne Brødsgård,68,Esb.AF Århus 30/4-1/5
3.811p Kirsten Hansen,65,Ben Hur Tårnby 10-11/09
3.648p Gitte Christansen,66,Fr.Od. Odense 06-07/08
3.590p Anette Nielsen,65,SAGA Fr.berg 08-09/10
3.547p Kirsten Nielsen,62,AabenraaIG Aabenr.24-25/09
3.507p Maibritt Madsen,64,FIF Fr.berg 08-09/10
3.494p Helle Sorgård,66,Årh.1900 Grenå 21-22/05

3.368p Birgitte Olsen,55,Viby IF Viby 24-25/09
3.336p Judy Jacobsen,66,AK Delta Greve 11-12/06
3.309p Laila Nielsen,66,Greve IF Greve 11-12/06
3.043p Tina Heilesen,63,FIF Hill. Hillerød 10-11/09
3.038p Susi L.Hansen,64,Freja Od. Odense 06-07/08
3.036p Tine Jørgensen,68,Hv.IF Hvidovre 07-08/10
2.725p Marianne Eskelund,65,OGF Odense 06-07/08
2.715p Jette Svendsen,62,FIF Hill. Hillerød 10-11/09
2.656p Gitte Keidser,62,Fr.Holbæk Holbæk 01-02/10

2.289p Lene D.Nielsen,60,FIF-Hill. Hillerød 10-11/09

ALLE TIDERS BEDSTE

5.848 Dorte Klein, Esbjerg AF 83
5.719e Dorthe Rasmussen, FIF 81
5.617 Helle Sichlau, KTA 82
5.506 Lisbeth Pedersen, Sparta 83
5.312e Anita Sølyst, KTA 80
5.295e Birgitta Schelske, Sparta 83
5.206 Lisbeth Larsen, HvidovreIF81
5.135e Anette Jensen,Aalborg FF 83
4.916e Lene Kjeldsen, Skovbakken 80
4.857e Bente Larsen, Aalborg FF 83

4.913 Lisbeth N.Petersen, Tr.IF 82
4.891 Dorte M.Nielsen, Viby IF 82
4.828e Gitte Bergmann, Vidar 82
4.882 Berit Danielsen, HAK 81
4.875 Irene Larsen, Trong.IF 80
4.859 Simone Frandsen, Holte 83
4.791 Helle Vinkler, FAK 63 81
4.717 Rikke Spure, Aalborg FF 83
4.657 Nina Fahnøe, FIF 80
4.640 Hanne Søndergård, Glort.IC80

4.593 Dorte Ebling, AK 73 82
4.582 Line W.Jensen,67, VibyIF 83
4.539 Birgitte Kristensen, AKB 80
4.512 Britt Hansen, Glostrup IC 82
4.505 Hanne Bundgård, FIF Hill. 81
4.465 Karin Schelske, Sparta 83
4.428 Lone P.Sørensen, Skovbak. 82
4.399 Linda Madsen, Glost.IC 81
4.315e Mette Toft, Stoholm 83
4.336 Lisbeth Arens, Kold.KFUM 82

4.249 Benedikte Nyrup, Tron.IF 81
4.181 Hanne Bendtsen, SAGA 83
4.170 Annemarie G.Pedersen,Hols.83
4.156 Helle Hansen, SAGA 83
4.155 Lone Rosager, Freja Od. 83
4.146 Inge Sørensen, Viby IF 80
4.125 Nicole Mönkemöller, TIF 83
4.022 Charlotte Münter, FIF Hil.83
4.003 Anne Marie Jensen, EAF 81
3.988 Helle Clausen, FAK 63 82

3.905 Susanne Kristensen,BenHur 83
3.890 Hanne Grønborg, AalborgFF 82
3.872 Marianne Brødsgård, EAF 83
3.865 Birgitte Jensen, Trong.IF 81
3.830 Karina Benneke, Freja Od. 80
3.828 Gitte K.Hansen, Rds.Real 81
3.815 Lise Oxvang, AIF 80
3.811 Kirsten Hansen, Ben Hur 83
3.751 Atita Jochumsen, FAK 63 81
3.479 Hanne Pärup, FAK 63 82

NB: Forskellen mellem el.tider og håndtider er beregenet til 60p

7 kamp - kvinder

Junior, Piger

5.135e Anette Jensen,64,Aalborg FF
4.857e Bente Larsen,65,Alaborg FF
4.717 Rikke Spure,66,Aalborg FF
4.642e Helle Vinkler,64,FAK 63
4.582 Line W.Jensen,67,Viby IF

4.524 Gitte Bergmann,64,Vidar
4.315e Mette Toft,64,Stoholm
4.170 Annemarie G.Pedersen,65,Holstebro
4.155 Lone Rosager,66,Freja Odense
4.125 Nicole Mönkemöller,66,Trongården IF

4.022 Charlotte Münter,66,Køge
3.950 Susanne Kristensen,64,Ben Hur
3.872 Marianne Brødsgård,68,Esbjerg AF
3.811 Kirsten Hansen,65,Ben Hur
3.648 Gitte Christiansen,66,Freja Odense

3.590 Anette Nielsen,65,SAGA
3.507 Maibritt Madsen,64,FIF
3.494 Helle Storgård,66,Århus 1900
3.336 Judy Jacobsen,66,AK Delta
3.309 Laila Nielsen,66,Greve IF

3.043 Tina Heilesen,63,FIF Hillerød
3.038 Susi L.Hansen,64,Freja Odense
3.036 Tine Jørgensen,68,Hvidovre IF
2.725 Marianne Eskelund,65,OGF

p-18

4.857e Bente Larsen,65,Aalborg FF
4.717 Rikke Spure,66,Aalborg FF
4.170 Annemarie G.Pedersen,65,Holstebro
4.155 Lone Rosager,66,Freja Odense
4.125 Nicole Mönkemöller,66,Trongården IF

4.022 Charlotte Münter,66,Køge
3.811 Kirsten Hansen,65,Ben Hur
3.648 Gitte Christiansen,66,Freja Odense
3.590 Anette Nielsen,65,SAGA
3.494 Helle Storgård,66,Århus 1900

3.336 Judy Jacobsen,66,AK Delta
3.309 Laila Nielsen,66,Greve IF
2.725 Marianne Eskelund,65,OGF

p-16

4.819e Betina Poulsen,68,Aalborg FF
4.711e May Bugge,67,Aalborg FF
4.674e Line W.Jensen,67,Viby IF
4.507 Janne Johansen,67,Køge
4.265 Nina Hansen,68,KTA

4.176 Marianne Brødsgård,68,Esbjerg AF
4.056 Charlotte Petersen,67,AK 73
4.039 Tina Lagermann,68,Gullfoss
4.005 Marianne Møller,68,Haderslev IF
3.864 Sanne Jørgensen,67,Værløse

3.820 Anne Brandt,68,Ben Hur
3.607 Nina Jønck,68,Værløse
3.292 Ane Marcussen,68,Vidar
3.275 Alice Jensen,68,AK Delta
3.261 Charlotte Skov,67,Hvidovre AK

p-14

5.550 Henriette Poulsen,69,Esbjerg AF
5.345 Maibritt Drabæk,69,Køge
5.199 Kathrina Husum,69,Randers Real
4.862 Helle Hansen,70,Haderslev IF
4.829 Charlotte Juulsgård,70,Randers Real

4.726 Marie Street,69,Gullfoss
4.555 Lisbeth D.Petersen,69,SNIK
4.506 Henriette Weywadt,69,Ballerup AK
4.266 Karina Rasmussen,70,AK Brøndby
4.215 Rikke S.Pedersen,69,Holte

4.188 Beate Gade,70,SIK 80
4.114 Birgitte Romme,69,AK Brøndby
4.077 Susanne Winther,69,Greve IF
3.906 Pernille Tang,69,Herlev
3.875 Jeanett Søberg,70,KSI

p-12

5.614 Lærke Andersen,71,Århus 1900
5.471 Karina Schnabl,71,Vordingborg AC
5.376 Tina Sørensen,71,SIK 80
4.810 Anne Adeltoft,71,Freja Odense
4.703 Jane Drabæk,72,Køge

4.549 Karina Jensen,71,Gullfoss
4.520 Ane Skak,71,Viby IF
4.296 Trine B.Svendsen,71,Sorø
3.974 Trine Schneider,71,KTA
3.941 Eva Knudsen,71,Viby IF

3.939 Susanne Jørgensen, ,Helsingør IF
3.862 Susi Møller,71,KTA
3.568 Rikke B.Petersen,71,Korup
3.167 Anja Hansen,77,Viby IF
2.866 Charlotte Sørensen,73,Greve IF

10 kamp - mænd

7.406	Mikkel Sørensen,57,Holte	Århus	21-22/05
	(11.4-7.18-12.50-2.04-51.0-		
	15.0-38.81-3.90-53.85-4.29.5)		
7.326	Morten Blumensaat,63,SAK 77	Århus	27-28/08
	(11.1-6.73-11.30-1.92-50.0-		
	15.1-36.29-4.40-62.85-4.46.4)		
7.115e	Lars Warming,63,Århus 1900	Aalborg	16-17/07
	(11.20-6.76-11.31-1.90-50.82-		
	14.89-39.43-4.00-47.84-4.35.25)		
7.124	Tom O.Jensen,60,Esbjerg AF	Århus	27-28/08
	(11.1-6.37-12.28-1.83-52.8-		
	15.4-42.92-3.70-66.57-4.39.2)		
6.931	Ole Schiødt,58,Sparta	Østerbro	08-09/10
	(11.4-6.30-11.30-1.87-52.7-		
	15.7-39.48-4.45-48.24-4.29.5)		
6.804e	Michael Petersen,63,Freja Od.	Aalborg	16-17/07
	(11.51-6.91-11.69-1.93-51.03		
	16.13-33.95-3.90-51.28-4.51.67)		
6.848	Michael Borges,63,HelsingørIF	Århus	27-28/08
	(11.1-6.93-11.66-1.80-51.6-		
	15.9-39.69-3.60-51.15-4.46.4)		
6.605	Torben Jørgensen,53,Ben Hur	Tårnby	10-11/09
	(11.8-6.31-12.35-1.79-53.1-		
	18.0-39.71-4.00-59.29-4.40.6)		
6.575	Jens Holt,56,Herlufsholm	Herlufsh.	09-10/07
	(11.5-6.61-11.36-1.88-53.8-		
	16.1-36.06-4.20-48.30-4.47.2)		
6.499	Per Andersen,62,Fr.Holbæk	Århus	27-28/08
	(11.5-6.20-11.33-1.80-53.4-		
	17.1-32.41-4.30-48.41-4.29.6)		
6.366	Arnt Pedersen,56,Rds.Freja	Århus	27-28/08
6.025e	Jens Tjørnsted,61,Herlev	Malmö	20-21/06
6.066	Kim Hansen,63,Viking	Tårnby	10-11/09
6.047	Sven Jørgensen,49,Ben Hur	Tårnby	10-11/09
5.965	Jan A.Hansen,62,Viby IF	Viby	24-25/09
5.962	Brian Jensen,62,Ben Hur	Århus	27-28/08
5.951	Bjørn Andersen,54,Sparta	Tårnby	10-11/09
5.901	Johnny Sørensen,57,Esbjerg AF	Århus	30/4-1/5
5.805	Morten Helmig,63,Herlev	Vallensb.	20-21/08
5.758	Peter Ahlforss,66,Ben Hur	Tårnby	10-11/09
5.738	Leif E.Nielsen,57,Glost.IC	Glostrup	16-17/07
5.733	Jesper Christiansen,62,Ben Hur	Tårnby	10-11/09
5.687	Preben Wolf,47,Esbjerg AF	Esbjerg	09-10/07
5.677	Kaj H.Mathiasen,52,FIF Hill.	Hiller.	10-11/09
5.665	Niels Madsen,59,Trong.IF	Lyngby	19-20/08
5.610	Jan Krarup,62,FAK 63	Esbjerg	09-10/07
5.576	Mogens Maltby,59,Trong.IF	Lyngby	19-20/08
5.572	Henrik Djurhuus,59,Freja Od.	Odense	10-11/09
5.523	Erik Holm,60,Køge	Herlufsh.	09-10/07
5.477	Claus Petterson,56,Trong.IF	Lyngby	19-20/08

ALLE TIDERS BEDSTE

7.947e	Steen Smidt Jensen,BenHur	72
7.454	Karl A.Jørgensen, Skovb.	76
7.453	Erling Hansen, HvIF	76
7.346e	Bjarne Ibsen, Skovbakken	79
7.406	Mikkel Sørensen, Holte	83
7.285e	Torben Kristiansen, HAK	81
7.326	Morten Blumensaat, SAK 77	83
7.304	Jesper Tørring, Skovbak.	71
7.282	Walther Møller, AGF	77
7.213	Tom O.Jensen, Esbjerg AF	82
7.120e	Jens Christensen, Fr.Od.	81
7.206	Flemming Johansen, HvIF	71
7.115e	Lars Warming, Århus 1900	83
7.181	Per Ovesen, IFK Aalborg	71
7.152	Finn Malchau, Freja Od.	73
7.151	Andreas Hasle, AK 73	77
7.136	Torben Jørgensen, Ben Hur	79
7.123	Peder Normann, Aalborg AK	77
7.063	Max Eriksen, OGF	80
7.024	Lars Andersen, AabenraaIG	76
7.000	Henrik Petersen, Gullfoss	77
6.996	Kent Johansen, Kol.KFUM	81
6.978	Peter Johansen, Ben Hur	73
6.931	Ole Schiødt, Sparta	83
6.899	Hasse Rønov, Rødovre AC	81
6.888	Sven Jørgensen, Ben Hur	71
6.804e	Michael Petersen, Freja O.	83
6.848	Michael Borges, Helsingør	83
6.837	Søren V.Pedersen, KTA	67
6.732	Børge Nielsen, Esbjerg AF	67
6.725	Bo Rasmussen, AK Brøndby	79
6.720	Preben Olsen, Haderslev	65
6.707	Sven Åge Thomsen, VejleIF	42
6.683	Finn Wiesneck, Aalborg AK	77
6.575	Jens Holt, Herlufsholm	83
6.569	Bent Larsen, Aalborg AK	73
6.549	Bjørn Andersen, Sparta	51
6.536	Bo Fisker, Atletica	77
6.499	Per Andersen, Fr.Holbæk	83
6.498	Per Krogh Rantz, Glost.IC	72
6.486	Edvin Larsen, Ben Hur	44
6.437	Peter Grønkjær, Holsteb.	79
6.434	Mogens Maltby, Trong.IF	77
6.397	Ebbe Nøhr, Herlev	73
6.388	Finn Bertelsen, IFK Aalb.	73
6.379	Flemming M.Johansen, RAC	68
6.377	Finn Søderlund, Sparta	61
6.366	Arnt Pedersen, Rds.Freja	83
6.350	Jens Pedersen, FIF	78
6.347	Arne Sünksen, Ben Hur	68
6.347	Lars U.Andersen, KTA	70

NB: Forskellen mellem el.tider og håndtider er beregnet til 90p

10 kamp - mænd

5.457	Jan Cordius,66,Fredensb.AK	Vallensb.	20-21/08
5.448	Jørgen Bach,65,Aalborg AK	Aalborg	11-11/09
5.426	Jens P.Jensen,59,Fr.Holbæk	Tårnby	10-11/09
5.403	Kim V.Petersen,61,Skive AM	Skive	03-04/09
5.372	Bo Rasmussen,61,AK Brøndby	Århus	21-22/05
5.372	Dan Madsen,59,Holstebro	Esbjerg	09-10/07
5.371	Tonny Johansen,65,AK Delta	Herlufsh.	09-10/07
5.347	Henning Borch,65,FIF	Østerbro	21-22/09
5.346	Andreas Clausen,63,Aabenraa	Aabenraa	24-25/09
5.341	Hans Junker,60,Fr.Holbæk	Herlufsh.	09-10/07
5.327	David Lamhauge,58,RødovreAC	Rødovre	24-25/09
5.292	Lars Hersinger,62,Fr.Holbæk	Tårnby	10-10/09
5.292	Bo Mortensen,60,Rødovre AC	Rødovre	24-25/09
5.280	Per Jensen,64,Trongården IF	Lyngby	19-20/08
5.270	Steen Mortensen,45,Holte	Tårnby	10-11/09
5.269	Claus Stubmann,65,Ben Hur	Tårnby	10-11/09
5.249	Kaj Hansen,64,Ben Hur	Tårnby	10-11/09
5.236	Per E.Rasmussen,59,Rds.Real	Esbjerg	09-10/07
5.235	Elo Knap,59,SAGA	Fr.berg	08-09/10
5.226	Marcus Schmidt,56,AabenraaIG	Aabenraa	24-25/09

Junior, drenge

7.326	Morten Blumensaat,63,SAK 77
7.115e	Lars Warming,63,Århus 1900
6.804e	Michael Petersen,63,Freja Odense
6.848	Michael Borges,63,Helsingør IF
6.066	Kim Hansen,63,Viking
5.805	Morten Helmig,63,Herlev
5.758	Peter Ahlfors,66,Ben Hur
5.457	Jan Cordius,66,Fredensborg AK
5.448	Jørgen Bach,65,Aalborg AK
5.371	Tonny Johansen,65,AK Delta
5.347	Henning Borch,65,FIF
5.346	Andreas Clausen,63,Aabenraa IG
5.280	Per Jensen,64,Trongården IF
5.269	Claus Stubmann,65,Ben Hur
5.249	Kaj Hansen,64,Ben Hur
5.214	Søren Hebsgård,63,Trongården IF
5.159	Tommy Knudsen,64,HAUC
5.089	Martin Hansen,67,Fredensborg AK
5.071	Jan Rasmussen,65,Greve IF
5.026	Torben Moesby,64,KIF
5.017	Ole Jeppesen,64,TPI
4.872	Kenneth Pedersen,65,Sparta
4.807	Glenn Jespersen,63,Greve IF
4.770	Peter Holt,63,Herlufsholm
4.734	Hans Lai,66,Freja Odense

d-18

6.416	Allan Nielsen,65,Vojens AF
6.391	Lars Pedersen,66,Sparta
6.278	Poul Gundersen,66,Aalborg AK
6.145	Søren Poulsen,65,Ben Hur
5.758s	Peter Ahlfors,66,Ben Hur
5.737	Claus Stubmann,65,Ben Hur
5.736	Bjarne Vedel,66,Ballerup AK
5.716	Kenneth Kapsch,66,KTA
5.580	Jan Cordius,66,Fredensborg AK
5.564	Tonny Johansen,65,AK Delta
5.510	Chr.Mathiesen,65,Vidar
5.402	Henning Borch,65,FIF
5.348	Ole Biering,66,Glostrup IC
5.334	Lars Hansen,65,Svendborg
5.249	Bjarne Bender,65,KIF

d-16

7.505	Peter Struve,67,Greve IF
7.484	Claus B.Hansen,67,HUAC
7.437	Michael Jørgensen,67,Køge
7.231	Jesper Tegewaldt,68,SNIK
7.127	Thomas Jensen,67,Århus 1900
6.946	Martin Hansen,67,Ballerup AK
6.735	Orla Mortensen,67,Dybvad IK
6.668	Jens B.Petersen,68,Svendborg
6.557	Michael Lübbers,67,Gullfoss
6.532	Søren Nielsen,67,Esbjerg AF
6.425	Jesper Mogensen,67,Trongården IF
6.337	Michael Sørensen,68,Greve IF
6.307	Peter Kroll,67,Ben Hur
6.244	Henning Pedersen,67,AK Delta
6.237	Chr.Olsen,68,Ben Hur

10 kamp - mænd

d-14

8.696 Jan Riis Nielsen,69,Aalborg AK
8.317 Jørgen Kristensen,69,AK Delta
8.092 Dennis Jørgensen,69,Hvidovre IF
8.024 Klaus Hansen,69,TPI
7.753 Morten Lydolf,69,Randers Real

7.644 Thomas Andersen,69,Greve IF
7.628 Thomas Olsen,69,FIF Hillerød
7.556 Kim Frandsen,69,Haderslev IF
7.507 Søren Neubert,69,Rødovre AC
7.451 Carsten Bomme,70,Haderslev IF

7.331 Morten Hougård,69,SIK 80
7.304 Peter Roepsdorff,SNIK
7.153 Mads Krogh,69,Dybvad IK
6.883 Kristian Morville,69,GKI
6.842 Stefan Overby,69,TPI

d-12 (syvkamp)

5.651 Steen U.Hansen,71,Aabenraa IG
5.606 Ole Rasmussen,71,Freja Odense
5.510 Morten Justesen,71,Otterup
5.221 Lars Schärfe,71,AK Brøndby
5.186 Casper Bych,71,Ben Hur

5.144 Martin Nielsen,71,Greve IF
4.807 Emeka Andersen,71,AK Brøndby
4.504 Rasmus Hansen,72,Poseidon
4.489 Jacob M.Jensen,71,Trongården IF
4.350 Jan Eriksen,71,Rødovre AC

4.320 Erik Petersen,71,Otterup
4.232 Anders Gudme,71,KTA
4.194 Niels H.Jespersen,71,Vojens AF
3.877 Morten Winther,71,Greve IF
3.869 Henrik Mortensen,72,Vordingborg AC

d-12 (tikamp)

7.239 Casper Bych,71,Ben Hur
4.949 Carsten Nielsen,71,Vidar
3.341 Finn Bergmann,71,Vidar
3.182 Jesper Åbo,71,Ben Hur

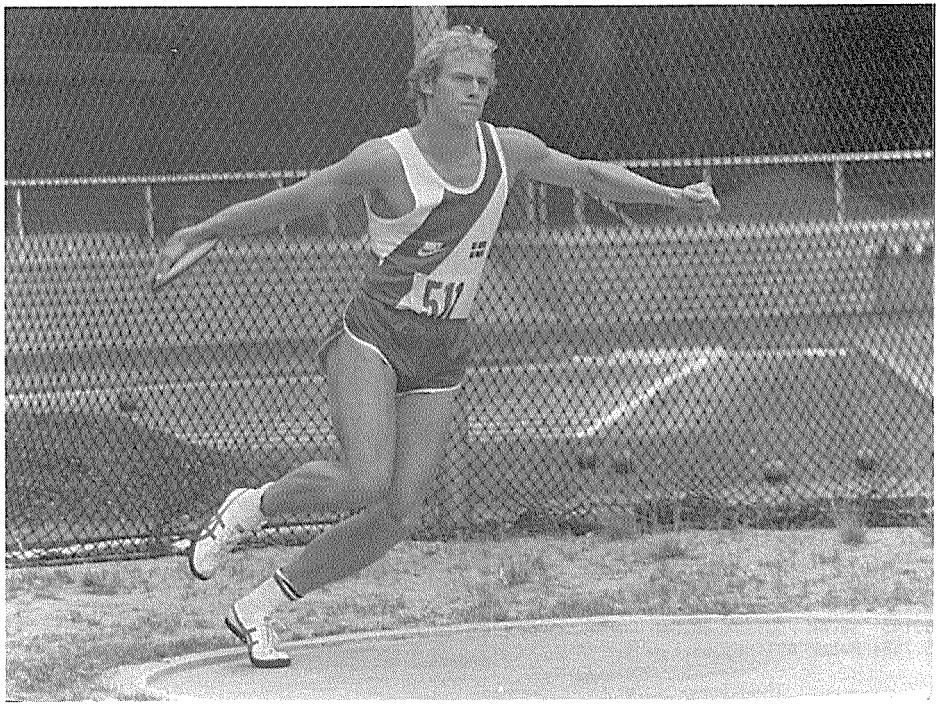

Lars Warming er sammen med Morten Blumensaat de bedste bud på aflivning af Sten Smidt-Jensens efterhånden bedagede rekord fra München OL. Men det kommer nok til at tage et par år-mindst!

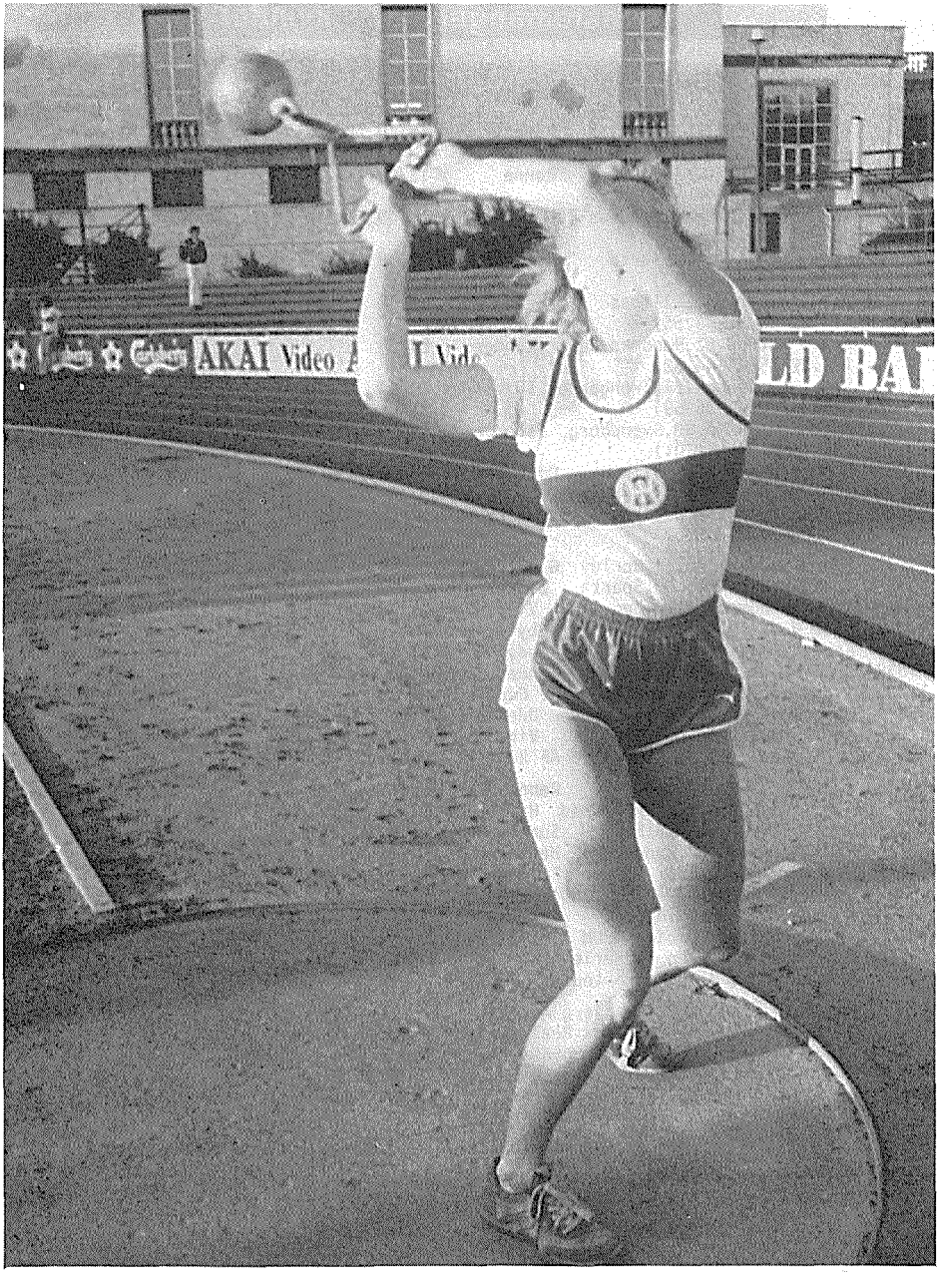

Formodentlig første gang et sådant billede har været offentliggjort! Helle Therkelsen,Helsingør svinger vægten under et stævne på Østerbro.Vægtkast for kvinder blev legaliseret for et par år siden på et DAF-repræsentantskabsmøde.Men endnu ved man ikke hvilken vægt kvinderne skal benytte. Men måske har Helle her et bud?

Kastemangekamp - kvinder

2.337	Vivian Krafft,66,AK Delta (12.38-43.59-42.07)	Tårnby	15/10
2.219	Gerda Munch,60,Klemensker (12.35-34.69-44.96)	Rønne	13/03
2.180	Annette R.Larsen,65,Århus 1900 (11.39-44.42-35.19)	Odense	10/09
2.157	Lone Pedersen,60,Sparta (12.33-39.66-35.22)	Østerbro	06/09
2.154	Pia Thomsen,64,Gullfoss (11.29-35.92-43.55)	Tårnby	15/10
2.150	Helle Åstrup,62,Randers Real (11.22-35.06-44.63)	Randers	24/09
2.133	Birgitte Jensen,57,Trongården IF (11.19-42.01-35.59)	Lyngby	16/04
2.129	Susanne Jensen,60,Svendborg (11.14-37.09-41.01)	Østerbro	02/09
2.081	Benthe H.Jensen,59,Viking (12.08-34.69-37.10)	Odense	10/09
2.023	Vibeke Petersen,54,Skovbakken (11.25-34.81-36.62)	Viby	06/08
1.971	Hanne Søndergård,61,Herlev	Glostrup	25/06
1.945	Lisbeth Pedersen,55,Sparta	Østerbro	06/09
1.934	Vibeke Thomsen,61,Århus 1900	Viby	06/08
1.899	Line W.Jensen,67,Viby IF	Viby	06/08
1.843	Anette Laursen,64,Viby IF	Randers	17/09
1.839	Hanne Toft,66,Stoholm	Randers	17/09
1.820	Karen Christiansen,65,Freja O.	Odense	14/09
1.819	Lone Rosager,66,Freja Odense	Odense	14/09
1.805	Dorthe M.Nielsen,60,Viby IF	Viby	06/08
1.803	Susanne Jensen,67,Hundested AF	Randers	24/09
1.789	Marie Mikkelsen,53,Nyker	Rønne	01/04
1.775	Marete Boldt,47,FIF Hillerød	Hillerød	23/08
1.747	Anette Rindsig,67,AIF	Sundby	01/10
1.710	Tina Petersen,64,Rødovre AC	Herlufsholm	18/05
1.700	Nina Fahnøe,42,FIF	Fr.Berg	12/09
1.696	Helle Storgård,66,Århus 1900	Viby	06/08
1.693	Inge Barslev,56,Viby IF	Viby	06/08
1.693	Hanne Viuf,68,Kolding KFUM	Kolding	28/09
1.683	Pernille Jørgensen,66,Herlev	Tårnby	15/10
1.674	Anett Andersen,67,Hundested AF	Randers	24/09
1.672	Jeanette Frandsen,68,Esbjerg AF	Esbejrg	03/08
1.665	Charlotte Juulsgård,70,Rds.Real	Randers	17/09
1.623	Elsebeth Nielsen,62,Ballerup AK	Odense	30/04
1.612	Dorte Kristensen,67,Glostrup IC	Herlufs.	18/05
1.590	Martina Kowalewski,67,Køge	Glostrup	25/09
1.579	Lilli Sørensen,63,Freja Od.	Odense	09/04
1.576	Helle Terkelsen,64,Helsingør IF	Hels.	19/06
1.574	Lise Pedersen,66,Rds.Freja	Randers	17/09
1.556	Tine Mortensen,64,Viking	Rønne	20/08
1.555	Anne M.Lyduch,51,Greve IF	Glostrup	25/09
1.552	Betina Wilhjelm,66,AIF	Sundby	01/10
1.547	Lisbeth J.Pedersen,67,Viking	Rønne	30/04
1.541	Benttina Gregersen,68,SIK 80	Randers	17/09
1.537	Jeanne Thomsen,67,Gullfoss	Sundby	01/08
1.513	Tine Tofteng,66,Ballerup AK	Ballerup	18/09
1.513	Louise Gjelfort,67,FIF	Fr.Berg	1[illegible]

ALLE TIDERS BEDSTE

2.337	Vivian Krafft, AK Delta	83
2.269	Majbritt Bogs, Sparta	78
2.254	Lone Pedersen, Sparta	82
2.223	Jytte L.Larsen, Århl.1900	82
2.219	Gerda Munch, Klemensker	83
2.207	Aase Jensen, Freja Odense	74
2.194	Liselotte Hansen, NA 80	82
2.189	Lis Glavind, Randers Real	80
2.180	Annette R.Larsen, Århl.1900	83
2.179	Birthe Kofoed, Herlufsholm	80
2.154	Pia Thomsen, Gullfoss	83
2.150	Helle Åstrup, Randers Real	83
2.133	Gitte Gregersen, AalborgFF	82
2.133	Birgitte Jensen, Trong.IF	83
2.129	Susanne Jensen, Svendborg	83
2.124	Tina Pedersen, SNIK	80
2.118	Benthe H.Jensen, Viking	82
2.112	Anja Bache, Dybvad-Sæby IK	80
2.084	Simone Frandsen, Holte	82
2.051	Hanne Søndergård, Glost.IC	82
2.050	Helle Schou Jeppesen,FAK66	78
2.029	Marie Munch, Klemensker	79
2.023	Lisbeth Pedersen, Sparta	82
1.988	Helle Christiansen, Fr.Od.	80
1.982	Alice Christensen, FAK 66	81
1.973	Vibeke Thomsen, Skovbakken	80
1.973	Vivian Kunz, Vidar	80
1.967	Maj-Britt Wrønding, Sparta	78
1.948	Anette Bøgh, Dybvad IK	81
1.939	Anette Nielsen, Kol.KFUM	78
1.935	Edith Lauritzen, NIKE	78
1.915	Anne Opstrup, Vidar	78
1.899	Line W.Jensen, Viby IF	83
1.896	Dorte Klein, Esbjerg AF	81
1.880	Irene Larsen, Trong.IF	78
1.871	Joan Jørgensen, Ben Hur	78
1.865	Merethe Kristensen, AK Del.	82
1.864	Birgit Nielsen, Herlufsh.	79
1.848	Judy Hansen, Attila	80
1.843	Anette Laursen, Viby IF	83
1.839	Hanne Toft, Stoholm	83
1.829	Kamma R.Jensen, Aalb.FF	81
1.820	Karen Christiansen, Fr.Od.	83
1.819	Lone Rosager, Freja Od.	83
1.811	Karina Benneke, Freja Od.	80
1.810	Inge Sørensen, Viby IF	81
1.805	Anette Jensen, Aalborg FF	81
1.805	Dorthe M.Nielsen, Viby IF	83

Kastemangekamp - kvinder

1.513	Louise Gjelfort,67,FIF	Fr.berg	10/10
1.503	Inge Faldager,48,Greve IF	Hillerød	23/08
1.503	Abbe Pedersen,62,AIF	Sundby	01/10
1.500	Marianne Bøgh,68,Dybvad IK	Dybvad	14/09
1.494	Mana Godsk,69,Rødding	Randers	17/09

Junior, Piger

2.337 Vivian Krafft,66,AK Delta
2.180 Annette R.Larsen,65,Århus 1900
2.154 Pia Thomsen,64,Gullfoss
1.899 Line W.Jensen,67,Viby IF
1.843 Anette Laursen,64,Viby IF

1.839 Hanne Toft,66,Stoholm
1.820 Karin Christansen,65,Freja Odense
1.819 Lone Rosager,66,Freja Odense
1.803 Susanne Jensen,67,Hundested AF
1.747 Anette Rindsig,67,AIF

1.710 Tina Petersen,64,Rødovre AC
1.696 Helle Storgård,66,Århus 1900
1.693 Hanne Viuf,68,Kolding KFUM
1.683 Pernille Jørgensen,66,Herlev
1.674 Anett Andersen,67,Hundested AF

1.672 Jeanette Frandsen,68,Esbjerg AF
1.665 Charlotte Juulsgård,70,Randers Real
1.612 Dorte Kristensen,67,Glostrup IC
1.590 Martina Kowalewski,67,Køge
1.579 Lilli Sørensen,63,Freja Odense

1.576 Helle Terkelsen,64,Helsingør IF
1.574 Lise Pedersen,66,Randers Freja
1.556 Tine Mortensen,64,Viking
1.552 Betina Wilhjelm,66,AIF
1.547 Lisbeth J.Pedersen,67,Viking

p-18

2.337 Vivian Krafft,66,AK Delta
2.180 Annette R.Larsen,65,Århus 1900
1.839 Hanne Toft,66,Stoholm
1.820 Karin Christansen,65,Freja Odense
1.819 Lone Rosager,66,Freja Odense

1.696 Helle Storgård,66,Århus 1900
1.683 Pernille Jørgensen,66,Herlev
1.574 Lise Pedersen,66,Randers Freja
1.552 Betina Wilhjelm,66,AIF
1.513 Tine Tofteng,66,Ballerup AK

1.491 Dorte Svendsen,66,Ben Hur
1.470 Annemarie G.Pedersen,65,Holstebro
1.442 Charlotte H.Nielsen,65,Viking
1.397 Laila Ankerstjerne,65,Glostrup IC
1.368 Anette Dvorak,66,Ballerup AK

p-16

1.899 Line W.Jensen,67,Viby IF
1.803 Susanne Jensen,67,Hundested AF
1.747 Anette Rindsig,67,AIF
1.693 Hanne Viuf,68,Kolding KFUM
1.674 Anett Andersen,67,Hundested AF

1.672 Jeanette Frandsen,68,Esbjerg AF
1.612 Dorte Kristensen,67,Glostrup IC
1.590 Martina Kowalewski,67,Køge
1.547 Lisbeth J.Pedersen,67,Viking
1.541 Bettina Gregersen,68,SIK 80

1.537 Jeanne Thomsen,67,Gullfoss
1.513 Louise Gjelfort,67,FIF
1.500 Marianne Bøgh,68,Dybvad IK
1.452 Birgit Bruun67,Dybvad IK
1.445 Synne Tambo,67,Kolding KFUM

p-14

2.586 Charlotte Juulsgård,70,Randers Real
2.314 Mona Godsk,69,Rødding
2.192 Jeanette Fleig,70,Freja Odense
1.915 Lene Jørgensen,69,Esbjerg AF
1.908 Tina Rasmussen,69,HUAC

1.892 Gitte Olsen,70,Vojens AF
1.871 Bodil Schmidt,70,Vojens AF
1.765 Helle Nielsen,69,Esbjerg AF
1.624 Birgitte Abel,70,Dybvad IK
1.558 Ulla Steltzner,69,Viby

1.550 Malene Markvardsen,70,TPI
1.523 Susanne Rasmussen,69,Freja Odense
1.450 Bente Danielsen,69,Vidar
1.428 Trine Krag,69,Bagsværd AC
1.415 Tina Kristensen,69,Bagsværd AC

p-12

2.530 Birgit Hansen,71,Kolding KFUM
2.235 Anette Bengård,71,Kolding KFUM
2.123 Lise Hundevad,71,Dybvad IK
1.959 Pia Jacobsen,72,Kolding KFUM
1.952 Janne Thostrup,71,Hellas

1.919 Bente Nissen,71,Kolding KFUM
1.907 Bettina Larsen,71,TPI
1.781 Anette Hansen,72,Kolding KFUM
1.637 Rikke Hansen,72,Kolding KFUM
1.613 Christina Møller,72,Kolding KFUM

1.501 Pia Kristensen,71,TPI
1.418 Berit Jensen,71,AIF
942 Christina Hougård,72,Ringsted IF

Kastemangekamp - mænd

4.175 Karsten Hessilt,53,Glostrup IC Odense 10/09
(54.48-14.67-46.52-16.86-66.37)
4.174 Klaus J.Jensen,61,Holte Helsingør 19/06
(48.81-14.80-50.10-16.51-68.40)
4.131 Bent Larsen,54,Aalborg AK Odense 10/09
(56.16-13.77-44.95-18.23-61.43)
3.931 Per Sabroe,59,Århus 1900 Århus 27/08
(56.98-13.23-47.97-17.85-45.26)
3.848 Leif Clausen,57,Hvidovre IF Helsingør 19/06
(54.37-12.67-43.08-16.51-56.56)
3.790 Kjeld Andresen,50,Politiet Odense 10/09
(53.41-12.90-47.15-16.25-47.56)
3.750 Curd W.Bahrt,60,Gullfoss Odense 10/09
(47.77-15.42-42.46-14.87-51.44)
3.745 Jørgen Halkjær,59,OGF Odense 10/09
(52.65-15.75-45.90-15.70-36.98)
3.739 Steen F.Mortensen,63,RødovreAC Herlufsh. 18/05
(52.37-13.30-41.95-14.65-57.31)
3.696 Michael Jepsen,65,Gullfoss Tårnby 15/10
(47.27-11.94-42.43-15.82-60.50

3.689 Peter Christensen,58,Freja Od. Odense 21/05
3.597 Jens Bengtsson,62,Hundested AF Helsingør 19/06
3.588 Carsten Borjsen,58,Esbjerg AF Odense 10/09
3.574 Walther Møller,53,AGF Viby 06/08
3.515 Ove Duvander,54,Vordingborg AC Vordingb. 02/10
3.507 Frank Jensen,45,Hundested AF Hillerød 23/08
3.507 Aage B.Jacobsen,61,Sparta Aalborg 01/10
3.490 Claus M.Bahrt,59,Gullfoss Odense 10/09
3.466 Benny Lorentzen,60,Århus 1900 Viby 06/08
3.405 Jan Cordius,66,Fredensborg AK Fredensb. 28/09

3.399 AllanKristensen,64,AK Delta Tårnby 15/10
3.361 John Solberg,58,Politiet Odense 10/09
3.360 Tom O.Jensen,60,Esbjerg AF Viby 06/08
3.337 Freddy H.Petersen,56,Tron.IF Østerbro 06/09
3.308 Jon Bang,64,Esbjerg AF Esbjerg 13/03
3.284 Søren Bertelsen,61,Helsingør Helsingør 19/06
3.259 Ulrik Jensen,66,SAK 77 Silkeborg 24/09
3.245 Jimmy B.Larsen,64,OGF Odense 21/05
3.216 Elo Wichmann,58,Holte Østerbro 06/10
3.206 Kurt Bradal,40,SAK 77 Silkeborg 03/09

3.204 Per Nielsen,61,Trongården IF Helsingør 19/06
3.198 Frank Petersen,55,Esbjerg AF Viby 06/08
3.195 Per Jørgensen,63,Aalborg FF Randers 17/09
3.185 Peer Jensen,58,Nyker Rønne 30/04
3.180 Tommy Knudsen,64,HUAC Holeby 24/09
3.169 Michael Fromberg,58,Herlev Glostrup 25/09
3.149 Jens Pederse,59,Sparta Fr.Berg 12/09
3.148 Carsten Bojlesen,63,EsbjergAF Esbjerg 02/01
3.134 Svend Christensen,58,Århus 1900 Århus 25/05
3.132 Richard Madsen,49,IK Olympia Vordingborg 12/06

3.118 Torben Hansen,57,Vordingborg AC Vordingb.12/06
3.117 Michael Borges,63,Helsingør IF Fredensb. 05/10
3.110 Poul Ovesen,57,Sparta Aalborg 09/10
3.109 Claus Jensen,56,Århus 1900 Viby 06/08
3.102 Jørgen Godtsh,46,Ballerup AK Hillerød 23/08
3.085 Torben Greenfort,45,Holte Holte 04/04
3.085 Lars Djernæs,59,Århus 1900 Viby 06/08
3.072 Rainer Petersen,54,Vordingborg AC Vord. 12/06
3.053 Steen M.Hansen,59,Holte Glostrup 25/09
3.046 Morten Helmig,63,Herlev Herlufsholm 18/05

ALLE TIDERS BEDSTE

4.517 Ole Lindskjold, Vejle IF 74
4.200 Peder Jarl Hansen, VejleIF 77
4.175 Karsten Hessilt, Glost.IC 83
4.174 Klaus J.Jensen, Holte 83
4.131 Bent Larsen, Aalborg AK 83
4.116 Kjeld Andresen, Haderslev 77
3.953 Peter Christensen, Freja O.82
3.931 Per Sabroe, Århus 1900 83
3.929 Erik Fisker, AGF 73
3.848 Leif Clausen, Hvidovre IF 83

3.826 Mogens Krog, IFK Aalborg 75
3.812 Claus M.Bahrt, Gullfoss 82
3.796 Karl Skønnemann, Holte 74
3.790 Klaus Bonde, KTA 77
3.750 Cutd W.Bahrt, Gullfoss 83
3.745 Jørgen Halkjær, OGF 83
3.739 Steen F.Mortensen, RAC 83
3.733 Finn Malchau, Freja Od. 80
3.716 Jan H.Hansen, Hellas 81
3.696 Michael Jepsen, Gullfoss 83

3.666 Freddy H.Petersen, Aalb.AK 81
3.597 Jens Bengtsson, Hundested 83
3.592 Ove Duvander, Hvidovre AK 75
3.589 Aksel Thorsager, Attila 71
3.588 John Nellemann, Ben Hur 74
3.588 Carsten Bojsen, Esbjerg AF 83
3.574 Walther Møller, AGF 83
3.568 Michael Henningsen, Polit. 80
3.513 Preben Krebs, IFK Aalb. 73
3.490 Claus M.Bahrt, Gullfoss 83

3.482 Georg Pørksen, Glost.IC 72
3.482 Elo Wichmann, Holte 82
3.466 Benny Lorentzen, Århus1900 93
3.458 Peder A.Andersen, Fr.Od. 80
3.443 John Solberg, Skovbakken 79
3.441 Erling Hansen, Esbjerg AF 80
3.438 Torben Greenfort, Holte 77
3.437 Otto Lund, Skovbakken 65
3.419 Søren Corneliusen, Gullf. 60
3.405 Jan Cordius, FredensborgAK 83

3.399 Allan Kristensen, AK Delta 83
3.390 Poul Steffensen, Skovbak. 74
3.390 Aage B.Jacobsen, Aalborg AK82
3.389 Peter Albertsen, Fredens.BI79
3.377 Jørgen Madsen, Rds.Freja 78
3.370 Freddy Clausen, KTA 71
3.366 Preben Søborg, Holte 77
3.354 Leif Zimsen, Holte 79
3.353 Søren Bertelsen, Helsing. 82
3.349 Kell Stasel, KTA 71

Kastemangekamp - mænd

Junior Drenge

3.739 Steen F.Mortensen,63,Rødovre AC
3.696 Michael Jepsen,65,Gullfoss
3.405 Jan Cordius,66,Fredensborg AK
3.339 Allan Kristensen,64,AK Delta
3.308 Jon Bang,64,Esbjerg AF

3.259 Ulrik Jensen,66,SAK 77
3.245 Jimmy B.Larsen,64,OGF
3.195 Per Jørgensen,63,Aalborg FF
3.180 Tommy Knudsen,64,HUAC
3.148 Carsten Bojlesen,63,Esbjerg AF

3.117 Michael Borges,63,Helsingør IF
3.046 Morten Helmig,63,Herlev
2.983 Finn Olsen,65,Nyker
2.798 John Bang,63,Freja Odense
2.762 Poul H.Christensen,64,Freja Odense

2.746 Anders Jørgensen,67,Hundested AF
2.712 Morten Blumensaat,63,SAK 77
2.635 Klaus Mortensen,63,Rødding
2.631 Jesper Steffensen,66,Ballerup AK
2.601 Keld Jensen,64,Hundested AF

2.578 Jan A.Sørensen,66,Viking
2.426 Kaj Hansen,64,Ben Hur
2.350 Ole Jeppesen,64,TPI
2.216 Kim Hansen,63,Viking
2.189 Michael Rasmussen,63,Viby IF

d-18 (vægt 15)

3.702 Michael Jepsen,65,Gullfoss
3.558 Jan Cordius,66,Fredensborg AK
3.259sUlrik Jensen,66,SAK 77
2.983sFinn Olsen,65,Nyker
2.885 Chr.Mathiesen,65,Vidar

2.846 Lars Hansen,66,Herlufsholm
2.661 Jesper Steffensen,66,Ballerup AK
2.578sJan A.Sørensen,66,Viking
2.560 Torben Hansen,66,Holstebro
2.466 Allan Nielsen,65,Vojens AF

2.194 Lars Stougård,66,Fredensborg AK
2.140 Per Madsen,65,Holstebro
2.129sRene Dålfogt,65,Esbjerg AF
2.126 Jan Cordes,66,Vojens AF
2.015 Lars Gylling,65,Helufsholm

d-18 (vægt 12½)

3.580 Ulrik Jensen,66, SAK 77
3.283 Torben Hansen,66,Hoilstebro
3.007 Flemming Lind,65,Århus 1900
2.397 Peter Mortensen,66,Rødding

d-16 (vægt 15)

4.426 Martin Hansen,67,Fredensborg AK
3.336 Henning Pedersen,67,AK Delta
3.313 Claus B.Hansen,67,HUAC
3.280 Peter Kroll,67,Gullfoss
3.136 Anders Jørgensen,67,Hundested AF

3.075 Michael Lübbers,67,Gullfoss
2.772 Erik B.Madsen,68,Vidar
2.706 Per Overgård,67,Holstebro
2.611 Ole Petersen,68,Aabenraa IG
2.518 Henrik Rasmussen,68,Freja Odense

2.430 Lars H.Sørensen,68,Freja Odense
2.421 Flemming Bang,67,Freja Odense
2.364 Carsten Nielsen,67,Fredensborg AK
2.340 Kim Nicolaisen,67,Aabenraa IG
2.275 Carsten Hansen,67,Gullfoss

d-16 (vægt 12½)

3.556 Per Jensen,67,Randers Real
3.367 Jesper K.Pedersen,67,Skive AM
3.265 Jeppe Bundgård,67,KSI
3.166 Martin H.Bach,67,Randers Real
3.047 Thomas Jensen,67,Århus 1900

2.975 Jens Mortensen,67,Randers Real
2.940 Søren Nielsen,67,Esbjerg AF
2.873 Jørgen Krogh,67,Randers Real
2.840 Søren Madsen,67,Esbjerg AF

Kaste-3-kamp (k-d-s)

d-14

2.859 Brian V.Jacobsen,70,Hellas
2.552 Søren Neubert,69,Rødovre AC
2.423 Martin Jensen,69,Ballerup AK
2.365 Morten Hougård,69,SIK 80
2.327 Stefan Overby,69,TPI

2.212 Jan Riis Nielsen,69,Vojens AF
2.202 Dennins Jørgensen,69,Hvidovre IF
2.158 Niels Thomsen,69,Vorbass
2.101 Tom Østergård,69,Rødding
2.050 Nicolas Larsen,69,Hellas

2.041 Thomas Jørgensen,70,Køge
2.003 Morten Lydolf,69,Randers Real
1.976 Kim Hansen,69,Esbjerg AF
1.972 Jon Bertelsen,70,Fremad Holbæk
1.930 Frank Poulsen,69,Vorbasse

d-12

2.452 Ole Rasmussen,71,Freja Odense
2.312 Erik Pedersen,71,Otterup
2.260 Morten Justesen,71,Otterup
2.065 Henrik Lund,71,Kolding IF
2.023 Brian Jensen,71,Freja Odense

1.884 Allan Sørensen,71,Vojens AF
1.812 Thomas Bradal,72,SAK 77
1.738 Thomas Poulsen,71,Vorbasse
1.722 Jan Eriksen,71,Rødovre AC
1.717 Thomas Justesen,71,Otterup

1.688 Lars K.Jørgensen,71,Vojens AF
1.673 Lasse Ringhofer,73,Hvidovre IF
1.639 Lars Einfeldt,71,Otterup
1.627 Rasmus Hansen,72,Poseidon
1.626 Jesper Andersen,71,Hellas

15 km landvevejsløb - Kvinder

32.06.0	Dorthe Rasmussen,60,GIC	Maiami	15/01
34.53.0	Charlotte Kaagh,64,Viking	Helsingør	09/04
35.08.0	Kersti Jacobsen,56,AK 73	Helsingør	09/04
35.32.8	Mette H.Hansen,62,Herlev	Dyrehaven	13/02
35.38.0	Else Ulrich,59,Sparta	Fr.berg	27/08
36.15.0	Helle Jørgensen,63,KIF	Damhus	08/10
36.16.0	Lone Dybdal,55,Århus 1900	Randers	19/03
36.19.6	Karin T.Hansen,65,Ballerup AK	Dyrehaven	13/02
37.33.0	Vibeke Nielsen,49,Langgarverne	Vording.	16/04
38.00.0	Lise Kristansen,50,Fr.Holbæk	Damhus	08/10
38.18.0	Lene Christensen,54,Fr.Holbæk	Vordingb.	16/04
38.24.9	Jeanette Frederiksen,66,Køge	Dyrehaven	13/02
38.26.0	Mette Filskov,59,BagsværdAC	Helsingør	09/04
38.28.0	Charlotte Larsen,63,KIF	Emdrup	19/03
38.34.0	mJoan Carstensen,54,Årh.1900	Aalborg	02/04
38.35.0	Anette Nørgård,64,Skive AM	Helsingør	09/04
38.52.0	Mariann Runge,64,Greve IF	Vordingb.	16/04
38.53.0	Jette Andersen,57,HelsingørIF	Dyrehaven	13/02
38.56.0	Helle Døssing,58,Årh.1900	Århus	21/09
38.57.0	Lotte Jespersen,59,OGF	Damhus	08/10
38.59.0	Charlotte Trane, ,Fredensborg	Helsing.	09/04
39.01.0	Britta H.Sørensen,46,Odder	Randers	19/03
39.21.0	Britt Rasmussen,68,Greve IF	Vordingb.	16/04
39.24.0	Vibeke M.Hansen,60,Årh.1900	Helsingør	09/04
39.43.0	Ella Grimm,47,Langgarverne	Helsingør	09/04
39.45.0	Pia Petersen,70,Lillerød IF	Vordingb.	16/04
40.01.0	Anne Larsen,60,Tåstrup IK	Rundforbi	29/03
40.01.0	Pernille Meier,63,KIF	Helsingør	09/04
40.02.0	mKrista Andreasen,35,Årh.1900	Rødovre	12/05
40.04.0	Trine B.Pedersen,66,Hellas	Dyrehaven	13/02
40.04.0	Camilla Jacobsen,71,Ball.AK	Vordingb.	16/04
40.08.0	Connie Olsen,60,	Fr.berg	27/08
40.13.0	Marie Street,69,Gullfoss	Emdrup	19/03
40.30.0	Jette Henriksen,61,Young Boys	Fr,berg	27/08
40.38.0	Gitte Nørgård,68,Aalborg FF	Randers	19/03
40.40.0	Vibeke Rasmussen,47,RødovreAC	Nærum	27/03
40.41.0	Susanne Clausen,68,IK Olympia	Vording.	16/04
40.45.0	Elin Laursen,49,Rds.FrejaM	Randers	19/03
40.46.0	Nina Sørensen,51,Langgarverne	Rødovre	12/05
40.53.0	Inge Petersen,47,Solrød AM	Solrød	28/05
40.56.0	Tove Schultz Lorentzen, ,Sparta	Fr.b.	27/08
40.57.0	Lone Nielsen,48,Langgarverne	Vordingb.	16/04
41.06.0	Lizette Yrsgård,67,Hellas	Vordingb.	16/04
41.13.0	Helle Burlin,67,Ballerup AK	Vordingb.	16/04
41.15.0	Anette Vartoft,66,Aalborg FF	Randers	19/03
41.21.0	Bente Mochau, ,FAK 63	Fredericia	26/03
41.29.0	Mette Abrahamsen,66,Årh.1900	Århus	21/09
41.36.0	Lone Frederiksen,70,Vordingborg	Vordin.	16/04
41.37.0	Susanne Jacobsen,67,Greve IF	Helsingør	09/04
41.43.0	Kirsten Ebbesen,65,Kol.KFUM	Randers	19/03

ALLE TIDERS BEDSTE

32.06.0	Dorthe Rasmussen, GIC	8
34.41.0	Connie Olsen, KIF	78
34.53.0	Charlotte Kaagh, Viking	83
34.54.0	Kersti Jacobsen, AK 73	79
35.11.0	Loa Olafsson, KIF	77
35.16.8	Kirsten Carlsen, KS	73
35.22.0	Kirsten Hansen, Vejle IF	77
35.32.8	Mette H.Hansen, Herlev	83
35.34.0	Lone Dybdal, Århus 1900	82
35.38.0	Else Ulrich, Sparta	83
36.15.0	Helle Jørgensen, KIF	83
36.19.6	Karin T.Hansen. Ball.AK	83
36.23.4	Karin Pagård, Rødovre AC	73
36.25.0	Mie Poulsen Jensen, Aun.	80
37.20.0	Nina Koustrup, HTS	73
37.33.0	Vibeke Nielsen, Langgarv.	83
37.36.0	Susan Olsen, Aabenraa IG	81
37.55.0	Ellen Ejlertsen, Hjorten	73
38.00.0	Lise Kristansen, Fr.Holb.	83
38.04.0	Karina Benneke, Freja O.	78
38.09.0	Anette Hansen, Helsingør	79
38.11.0	Joan Carstensen, Ar.1900	82
38.14.2	Karina Henriksen,GreveIF	77
38.18.0	Lene Christensen,Fr.Hol.	83
38.24.9	Jeanette Frederiksen,Køge	83
38.25.0	Hanne Jensen, Århus 1900	81
38.26.0	Mette Filskov, Bagsv.AC	83
38.28.0	Charlotte Larsen, KIF	83
38.30.0	Bente Ravn, AGF	73
38.35.0	Lone Østergård, SNIK	73
38.35.0	Anette Nørgård, Skive AM	83
38.37.0	Nina Christansen, FIF	80
38.38.0	Tina Krebs, Fr.Holbæk	81
38.43.0	Yvonne Arnecke, KTA	78
38.44.0	Bodil Piper, Vordingb.AC	78
38.51.0	Ditte Lindgård, SIGI	82
38.52.0	Tina Lagermann, Gullfoss	81
38.52.0	Mariann Runge, Greve IF	83
38.53.0	Jette Andersen, Helsingør	83
38.56.0	Helle Døssing, Århus1900	83
38.57.0	Lotte Jespersen, OGF	83
38.59.0	Charlotte Trane, Fredens.	83
39.01.0	Britta H.Sørensen, Odder	83
39.10.0	Lisbeth Espersen, Helsin.	80
39.21.0	Britt Rasmussen, GreveIF	83
39.24.0	Tine Jørgensen, Glost.IC	82
39.24.0	Vibeke M.Hansen, Ar.1900	83
39.33.9	Anette Laursen, Rds.Fr.	74
39.38.0	Pia Christensen, OGF	80
39.38.8	Lone F.Hansen, Fr.Holbæk	73

10 km landevejsløb - Kvinder

Junior, Piger

34.53.0 Charlotte Kaagh,64,Viking
36.15.0 Helle Jørgensen,63,KIF
36.19.6 Karin T.Hansen,65,Ballerup AK
38.24.9 Jeanette Frederiksen,66,Køge
38.28.0 Charlotte Larsen,63,KIF

38.35.0 Anette Nørgård,64,Skive AM
38.52.0 Mariann Runge,64,Greve IF
39.21.0 Britt Rasmussen,68,Greve IF
39.45.0 Pia Petersen,70,Lillerød IF
40.01.0 Pernille Meier,63,KIF

40.04.0 Trine B.Pedersen,66,Hellas
40.04.0 Camilla Jacobsen,71,Ballerup AK
40.13.0 Marie Street,69,Gullfoss
40.38.0 Gitte Nørgård,68,Aalborg FF
40.41.0 Susanne Clausen,68,IK Olympia

41.06.0 Lizette Yrsgård,67,Hellas
41.13.0 Helle Burlin,67,Ballerup AK
41.15.0 Anette Vartoft,66,Aalborg FF
41.29.0 Mette Abrahamsen,66,Århus 1900
41.36.0 Lone Frederiksen,70,Vordingborg AC

41.37.0 Susanne Jacobsen,67,Greve IF
41.43.0 Kirsten Ebbesen,65,Kolding KFUM
41.46.0 Gitte Jensen,69,Korsør AK
41.53.0 Helle Thrysøe,65,Aalborg FF
41.54.0 Lone Buhl,66,Kolding KFUM

p-18

36.19.6 Karin T.Hansen,65,Ballerup AK
38.24.9 Jeanette Frederiksen,66,Køge
40.04.0 Trine B.Pedersen,66,Hellas
41.15.0 Anette Vartoft,66,Aalborg FF
41.29.0 Mette Abrahamsen,66,Århus 1900

41.43.0 Kirsten Ebbesen,67,Kolding KFUM
41.53.0 Helle Thrysøe,65,Aalborg AK
41.54.0 Lone Buhl,66,Kolding KFUM
43.21.0 Mette Eriksen,65,Trongården IF
43.26.0 Shannet Nielsen,66,Gullfoss

43.38.0 Susanne Thomsen,66,Århus 1900
43.53.0 Anja Eliasen,65,SØA
44.21.0 Pernille Hauchildt,65,OGF
44.59.0 Minna Bendix,65,Langgarverne
47.24.0 Charlotte Nielsen,65,Young Boys

p-16

39.21.0 Britt Rasmussen,68,Greve IF
40.38.0 Gitte Nørgård,68,Aalborg FF
40.41.0 Susanne Clausen,68,IK Olympia
41.06.0 Lizette Yrsgård,67,Hellas
41.13.0 Helle Burlin,67,Ballerup AK

41.37.0 Susanne Jacobsen,67,Greve IF
43.28.0 Dorthe Olsson,67,Hvidovre IF
43.29.0 Hanne Rasmussen,67,Glostrup IC
43.48.0 Mette Jensen,67,Gullfoss
44.26.0 Eva Svensson,67,Greve IF

45.08.0 Ann Tanaka,67,Tåstrup IK
45.32.0 Anne Brandt,68,Ben Hur
45.59.0 Malene Bak,68,Vidar

p-14

39.45.0 Pia Petersen,70,Lillerød IF
40.13.0 Marie Street,69,Gullfoss
41.36.0 Lone Frederiksen,70,Vordingborg AC
41.46.0 Gitte Jensen,69,Korsør AK
41.57.0 Gitte Danelund,70,Vordingborg AC

42.41.0 Susanne Winther,69,Greve IF
43.09.0 Tina Hansen,69,Lillerød IF
43.34.0 Kristina Nielsen,69,Lillerød IF
43.41.0 Lene Poulsen,69,Århus 1900
44.38.0 Anette Otterdahl,70,Ballerup AK

44.46.0 Susanne Jensen,69,Gullfoss
44.56.0 Helle Jensen,69,Århus 1900
45.12.0 Heidi Jørgensen,70,OGF
45.28.0 Lisa Larsen,69,Ballerup AK
46.18.0 Maria Nielsen,70,Hvidovre IF

p-12

40.04.0 Camilla Jacobsen,71,Ballerup AK
46.46.0 Anette Bruselius,71,Greve IF
52.04.0 Christina Rindom,73,Langgarverne
57.10.0 Pernille Larsen,71,Hellas
58.00.0 Mette H.Larsen,71,Hellas

59.24.0 Helle Glymov,72,Hellas

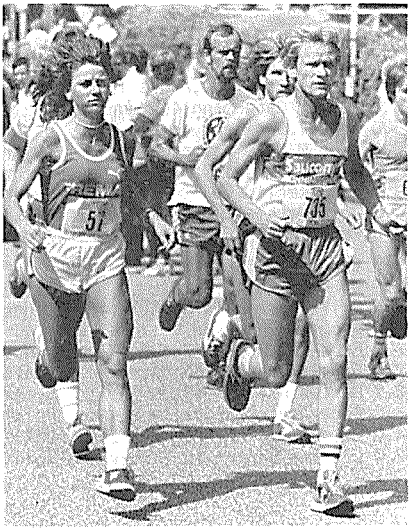

Lise Kristiansen har gennem flere år tilhørt vore bedste landevejsløbere. Her (DM-Marathon) måtte hun dog udgå med vabler.

10 km landevejsløb - Mænd

28.46.0	Henrik Jørgensen,61,Herlev	Damhus	08/10
28.54.8	Niels Kim Hjort,59,Skive AM	Oslo	24/04
29.12.0	Keld Johnsen,50,Skive AM	Oslo	24/04
30.22.0	mKurt Th.Straten,56,Skive AM	Rødovre	12/05
30.33.0	Flemming Jensen,58,Herlev	Damhus	08/10
30.36.0	Kenneth Andreasen,63,Freja O.	Damhus	08/10
30.37.0	Ole Hansen,63,Århus 1900	Århus	21/09
30.38.0	mRalph Petersen,55,Herlufsholm	Rødovre	12/05
31.01.0	Lars B.Sørensen,57,KIF	Dyrehaven	13/02
31.10.0	Jens Ole Kjærsgård,59,Årh.1900	Århus	21/09
31.23.5	Sven Erik Kristensen,56,Atletica	Århus	30/01
31.38.0	Dan G.Olsen,60,GKI	Damhus	08/10
31.39.0	Steen Houmann,53,Tåstrup IK	Damhus	08/10
31.40.0	mJohn Skovbjerg,56,AGF	København	18/06
31.40.3	Lars Aagaard,64,OGF	Dyrehaven	13/02
31.50.0	Christian Wolfsberg,57,FIF	Dyrehaven	13/02
31.50.0	mKnud Madsen,58,Skovbakken	Fredericia	26/03
31.51.0	mThyge Leth,58,FAK 63	Fredericia	26/03
31.51.0	Thomas Okkels,57,KIF	Damhus	08/10
31.55.0	mHenning Poulsen,57,KoldingKFUM	Frederi.	26/03
31.55.4	Morten Nøddebo,57,Skovbakken	Dyrehaven	13/02
31.56.0	Martin Horsved,66,Århus 1900	Århus	21/09
31.56.0	mBent K.Larsson,49,KoldingKFUM	Frederi.	26/03
32.03.3	mMichael Halvorsen,60,Sparta	Rødovre	12/05
32.03.0	mOle Jacobsen,49,SIGI	Rødovre	12/05
32.03.0	mJørn Warming,46,Kolding KFUM	Rødovre	12/05
32.03.0	mJens Wörzner,57,Herlufsholm	Rødovre	12/05
32.03.0	mJens J.Munch,56,SIGI	Rødovre	12/05
32.03.0	mKim Holm,56,SIGI	Rødvore	12/05
32.06.0	mArne Mogensfeldt,43,Svendborg	Rødovre	12/05
32.07.0	mAllan Zachariasen,55,Freja O.	Barcelona	13/03
32.07.3	Henning Brandt,60,AK 73	Dyrehaven	13/02
33.12.0	Mikael Kunst,61,Århus 1900	Århus	30/01
32.14.0	Jesper Ostermann,46,YoungBoys	Damhus	08/10
32.16.0	Ivan V.Carlsen, ,	Damhus	08/10
32.19.0	John M.Hemmingsen,53,Århus 1900	Århus	21/09
32.21.0	Alex P.Smidt,53,FIF	Damhus	08/10
32.23.0	Gert Kærlin,50,	Dyrehaven	13/02
32.30.0	Jess Mathiasen,65,Tåstrup IK	Helsingør	09/04
32.37.0	Peter Würtz,61,Aalborg AK	Århus	30/01
32.43.0	Carsten H.Christansen,60,Å.1900	Århus	21/09
32.43.6	Bo Nytofte,49,AK 73	Dyrehaven	13/02
32.45.0	Erik L.Sørensen,66,Atletica	Randers	19/03
32.46.0	Michael Petersen,66,VordingborgAC	Vord.	16/04
32.52.0	Frank N.Hansen,56,AGF	Århus	30/01
32.52.0	Carsten Hørbye,66,Bagsværd AC	Vordingb.	16/04
32.52.9	Morten Nielsen,59,OGF	Dyrhaven	13/02
32.53.0	Rene Jensen,66,Ballerup AK	Vordingb.	16/04
32.54.0	Peter Gylling,62,Herlufsh.	Damhus	08/10
32.02.0	Carsten Borgen,65,IK Olympia	Vordingb.	16/04 OBS!

ALLE TIDERS BEDSTE

28.46.0	Henrik Jørgensen,Herlev	83
28.54.8	Niels Kim Hjort, SkiveAM	83
29.08.0	Keld Johnsen, Skive AM	82
29.52.0	Per Hofmann, AGF	82
30.17.0	Ole Hansen, Århus 1900	82
30.22.0	Kurt Th.Straten, SkiveAM	83

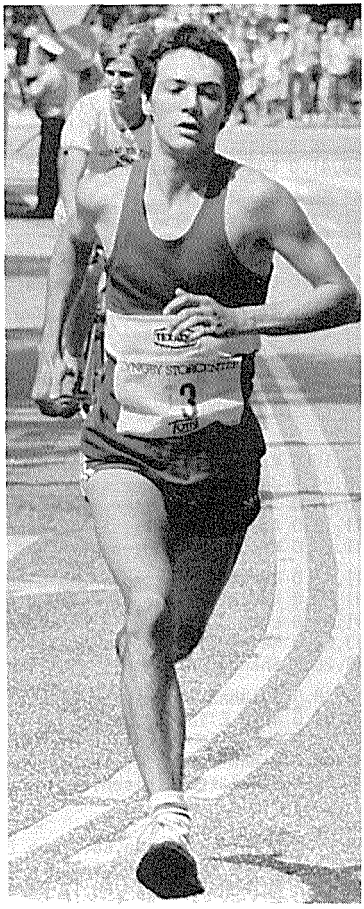

Henrik Albahn,orienteringsløber med et kæmpetalent som langdistanceløber.Har en tilbøjelighed til at starte utroligt hårdt hvilket af og til giver bagslag.

15 km landevejsløb - Mænd

ALLE TIDERS BEDSTE

44.19	Niels Kim Hjort,59,Skive AM	Helsingør	09/04
44.24m	Allan Zachariasen,55,Freja Od.	Phoenix	10/02
44.41	Henrik Jørgensen,61,Herlev	Helsingør	09/04
44.45m	Keld Johnsen,50,Skive AM	Rødovre	12/05
46.09m	Kurt Th.Straten,56,Skive AM	Rødovre	12/05
46.38	Ole Hansen,63,Århus 1900	Helsingør	09/04
46.38	Ralph Petersen,55,Herlufsholm	Helsingør	09/04
47.10	Lars B.Sørensen,57,KIF	Emdrup	19/03
47.25	Flemming Jensen,58,Herlev	Helsingør	09/04
47.26	John Skovbjerg,56,AGF	Randers	19/03
47.32	Frank N.Hansen,56,AGF	Randers	19/03
47.43	Bjørn Thygesen,58,HelsingørIF	Helsingør	09/04
47.44	Knud Madsen,58,Skovbakken	Randers	19/03
48.03	Christian Wolfsberg,57,FIF	Emdrup	19/03
48.06	Bent K.Larsson,49,Kol.KFUM	Drelsdorf	21/01
48.06	Henning Poulsen,57,Kol.KFUM	Randers	19/03
48.07	Jens Hansen,63,Helsingør IF	Helsingør	09/04
48.09	Mads Thomsen,55,AK 73	Randers	19/03
48.10	Preben Henriksen,59,Kol.KFUM	Drelsdorf	21/01
48.12	Morten Nøddebo,57,Herlufsholm	Helsingør	09/04
48.20	Karl Åge Søltoft,49,Herlufsh.	Helsingør	09/04
48.20	Max Hygum,64,AGF	Helsingør	09/04
48.22m	Jørn Warming,46,Kolding KFUM	Rødovre	12/05
48.24m	Ole Jacobsen,49,SIGI	Rødovre	12/05
48.24m	Jens Wörtzner,57,Herlufsholm	Rødovre	12/05
48.24m	Jens J.Munch,56,SIGI	Rødovre	12/05
48.24m	Michael Halvorsen,60,Sparta	Rødovre	12/05
48.25	Jens Ole Kjærsgård,59,Årh.1900	Helsingør	09/04
48.31m	Arne Mogensfeldt,43,Svendborg	Rødovre	12/05
48.55	Peter Gylling,62,Herlufsholm	Helsingør	09/04
49.02m	Kim Holm,56,SIGI	Rødovre	12/05
49.06	Finn R.Andersen,55,AGF	Randers	19/03
49.18	Kjeld Abrahamsen,51,Årh.1900	Helsingør	09/04
49.23	Kim Eli,60,KIF	Emdrup	19/03
49.33	Helmuth Jensen,58,Langgarverne	Vordingb.	16/04
49.33	Peter Dall,61,Herlev	Helsingør	09/04
49.35	Kim T.Jensen, ,Gullfoss	Helsingør	09/04
49.36	Torben Karlshøj,54,Køge	Helsingør	09/04
49.37m	Erik Hammershøj,55,Skive AM	Rødovre	12/05
49.37	Ole Q.Jensen,56,Young Boys	Vordingb.	16/04
49.38	Henning Rasmussen,44,Skive AM	Randers	19/03
49.45	Johnny Eliasen, ,AIK	Emdrup	19/03
49.45	Ove Larsen,56,PI	Helsingør	09/04
49.47	Peter Nordsmark,60,AGF	Helsingør	09/04
49.50m	Gabor Klöczl,59,Sparta	Rødovre	12/05
49.50	Per B.Mathiasen,55,Aalborg AK	Randers	19/03
49.52	Carl P.Laursen,48,Hundested	Helsingør	09/04
50.02m	Carsten Holst,47,Tåstrup IK	Rødovre	12/05
50.04	Lars Aagaard,64,OGF	Helsingør	09/04
50.13	Ole Nielsen,60,Randers Real	Randers	19/03
50.13	Poul Seedorff,62,Kolding KFUM	Helsingør	09/04

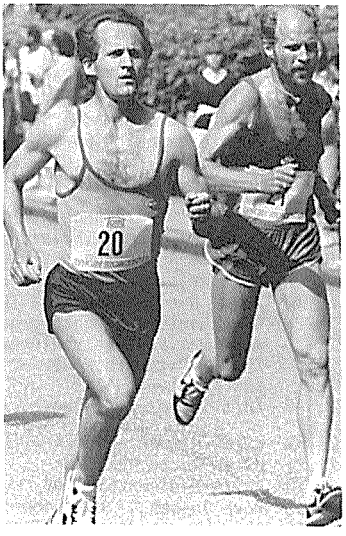

To af vore garvede kæmper gennem mange år Arne Stigsen,Viborg og Arne Mogensfeldt,Svendborg.

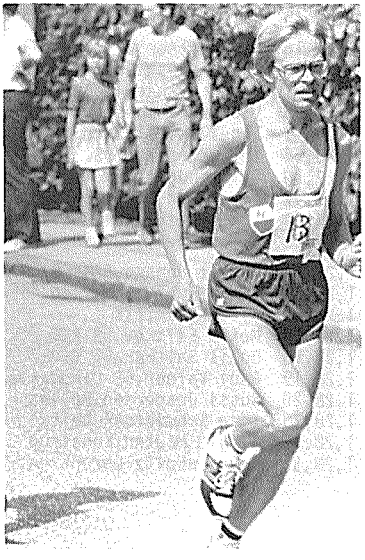

Ralph Petersen,Herlufsholm.Talentfuld løber - som med fordel kunne udveksle lidt af sin forsigtighed med Henrik Albahns fandenivoldskhed!

20.000 m løb - kvinder

1,09,00 m	Dorthe Rasmussen,60 GIC	Paderborn	02.04
1,13,08	Kersti Jakobsen,56 AK 73	Esbjerg	27.11
1,14,51	Lone Dybdal,55 1900	Aalborg	02.04
1,15,05	Else Ulrich,61 Sparta	Rødovre	12.05
1,16,24	Vibeke Nielsen,49 Langgarv.	Køge	12.11
1,17,28	Britta Houmann,46 Odder	Kolding	19.09
1,18,05	Charlotte Larsen,64 Sparta	Damhus	08.10
1,18,42	Anette Nørgaard,64 SAM	Aalborg	15.10
1,19,04 ½	Mette Holm Hansen,62 Herlev	Oslo	27.08
1,19,39	Joan Carstensen,54 1900	Aalborg	02.04
1,20,04	Ella Grimm,47 Langgarverne	Holbæk	30.04
1,20,09	Lisbeth Espensen,Helsingør	Køge	12.11
1,20,44	Christa Andreasen,35,1900	Rødovre	12.05
1,21,07	Lise Kristiansen,Fremad H	Køge	12.11
1,22,04	Heidi Nielsen,Aabenraa IG	Aalborg	16.10
1,22,22	Lone Nielsen,Langgarverne	Køge	12.11
1,22,32	Anne Haals,Blovstrødløverne		
1,22,36	Lise H Petersen,Køge	Køge	12.11
1,23,01	Lis Kristensen,TIK	Køge	12.11
1,23,14	Nina Sørensen,51 Langgarver	Helsingør	16.04
1,23,54	Karen M Andersen,TIK	Køge	12.11
1,24,27	Ulla Fløcke,AAK	Aalborg	15.10
1,24,30	Anita Nielsen,61 1900	Esbjerg	27.11
1,24,52	Tove Jensen,47 HJM Odder	Sønderborg	22.10
1,25,01	Elin Laursen,Randers Freja	Aalborg	16.10
1,25,04	Helle Døssing,58 1900	Rødovre	12.05
1,25,14	Jette Henriksen,YBS	Køge	12.11
1,25,19	Lone Pedersen	Køge	12.11
1,26,12	Ebba Sørensen,55 HJM Odder	Sønderborg	22.10
1,26,15	Dorrit Lillelund,43 AIF	Køge	12.11
1,26,15	Hanne Olsen,61 OG	Esbjerg	27.11
1,26,16	Bodil Kristiansen,41 FAK 63	Sønderborg	22.10
1,26,27	Hanne Lythje,43 Langgarver.	Rødovre	22.05
1,26,35	Vibeke Rasmussen,47 RAC	Rødovre	18.09
1,26,49	Ingelise Mattesen,Vidar	Sønderborg	22.10
1,26,53	Tove Korczak,YBS	Køge	12.11
1,27,10	Ellis Bugge,AFF	Alborg	16.10
1,27,22	Inga Sand Christensen,34 AAK	Aalborg	15.10
1,27,24	Inge Petersen,47 Solrød AM	Tåstrup	12.05
1,27,25	Ulla Ludwig,49 Langgarverne	Blovstrød	09.10
1,27,57	Dorrit Jensen,AAK	Aalborg	15.10
1,28,01	Jonna Byrial Nielsen,44 AAK	Sønderborg	22.10
1,28,03	Jytte Beck,TIK	Køge	29.04
1,28,10 ½	Mette Filskov,59 BAC	Lyngby	18.06
1,28,15	Bodil Snitker,52 Vidar	Sønderborg	22.10
1,28,19	Anni Valner,62 Langgarverne	Holbæk	30.04
1,28,20	Sussi Jespersen,Hellas	Køge	29.04
1,28,26	Inge Schmidt,AK Delta	Aalborg	02.04
1,28,35	Birgit Madsen.Løgstrup	Esbjerg	27.11
1,28,35	Tove Schultz Lorentzen,Sparta	Esbjerg	27.11

Alle tiders bedste:

1.07,06	Dorthe Rasmussen,GIC	82
1,13,08	Kersti Jakobsen,AK73	83
1,13,28	Lone Dybdal,1900	82
1,15,05	Else Ulrich,Sparta	83
1,15,12	Charlotte Kaagh,Viking	82
1,15,23	Ulla Nielsen,Viborg	81
1,16,24	Vibeke Nielsen,Langg	83
1,17,28	Britta Houmann,HJM Od.	83
1,17,59	Lisbeth Espersen,Hels.	80
1,18,05	Charlotte Larsen,Spar.	83
1,18,24	Loa Olafsson,KIF	74
1,18,42	Anette Nørgård,SAM	83
1,19,04	Mette H Hansen,Herlev	83
1,19,06	Joan Carstensen,1900	82
1,20,04	Ella Grimm,Langgarv.	83
1,20,08	Lotte Jespersen,OG	79
1,20,20	Hanne Jensen,1900	81
1,20,44	Christa Andreasen,1900	83
1,21,07	Lise Kristiansen,Frem.	83
1,21,26	Ulla Nielsen,SIGI	81
1,21,36	Ninna Sørensen,Langg.	81
1,21,44	Yvonne Arnecke,KIF	79
1,22,04	Heidi Nielsen,Langgar.	83
1,22,32	Anne Haals,Blovstrød.	83
1,22,36	Lise H Petersen,Køge	83
1,22,48	Sigrid Sucker,Olympia	82
1,23,01	Lis Kristensen,TIK	83
1,23,03	Lisbeth Juhl,Helsingø.	76
1,23,04	Vibeke Rasmussen,RAC	79
1,23,14	Nina Sørensen,Langgar.	83
1,23,23	Else Gyldenøhr,Sparta	77
1,23,44	Karin Pagård,RAC	74
1,24,02	Jette Thomsen,FAK63	81
1,24,12	Anne J.Johansen,EAF	82
1,24,21	Dorrit Lillelund,AIF	80
1,24,27	Ulla Fløcke,AAK	83
1,24,30	Anette Lauritsen,Hels.	82
1,24,30	Anita Nielsen,1900	83
1,24,41	Pia Christensen,OG	81
1,24,45	Karen M Andersen,TIK	83
1,24,52	Tove Jensen.Odder	83
1,24,55	Inge Petersen,Solrød	82
1,25,01	Elin Laursen,Freja R	83
1,25,04	Helle Døssing,1900	83
1,25,19	Lone Pedersen,HJM	83
1,25,29	Sussie Jespersen,Hell.	80
1,25,35	Anita Søholm,1900	81
1,25,48	Lis Christensen,TIK	81
1,25,12	Ebba Sørensen,Odder	83
1,26,14	Susanne Synnesvedt,FIF	82

m = mellemtid på et 25 km løb
½ = sluttid i et "halvmarathonløb" (21,0975m)

20.000 m løb - mænd

0.59,21	Allan Zachariassen,55 Freja	Frederiksb.	27.08
0,59,53	Keld Johnsen,50 SAM	Rødovre	12.05
1,01,07	Niels Kim Hjorth,59 SAM	Randers	30.10
1,01,45	Kurt thor Straten,56 SAM	Rødovre	12.05
1,02,06	Sv.Erik Kristensen,56 Atlca.	Kolding	17.09
1,02,07 ½	Henrik Jørgensen,61 Herlev	den Haag	19.05
1,02,08	Lars Bo Sørensen,57 KIF	Damhus	08.10
1.02,49	Ralph Petersen,57 Herlufshl.	Rødovre	12.05
1,02,52	Christian Wolfsberg,57 FIF	Damhus	08.10
1,02,54	Claus Scharnberg Jensen,KIF	Damhus	08.10
1,03,03	Gert Kærlin,50	Damhus	08.10
1,04,17	Bent Povlsen,61 AK 73	Damhus	08.10
1,04,21	Jens Munck,SIGI	Rønne	23.04
1,04,23	Bjørn Thygesen,59 Helsingør	Helsingør	16.04
1,04,27	Jørn Warming,46 KFUM Kld.	Rødovre	12.05
1,04,29	Bent K Larsson,49 KFUM Kld.	Delsdorf	23.01
1,04,39	Morten Nøddebo,57 Herlufsh.	Rødovre	12.05
1,04,41	Jens Wørtzner,Herlufsholm	Frederiksb.	27.08
1,04,45	Ole Jacobsen,49,SIGI	Rødovre	12.05
1,04,52	Karl Åge Søltoft,49 Herlhlm.	Frederiksb.	27.08
1.05,04	Michael Halvorsen,61 Sparta	Rødovre	12.05
1,05,10	Preben Henriksen,59 KFUM Kl.	Kolding	17.09
1,05,12	Knud Madsen,Skovbakken	Fredericia	26.03
1,05,17	Arne Mogensfeldt,43 Svendb.	Rødovre	12.05
1.05,32	Jens O Kjærsgård,59 1900	Kolding	17.09
1,05,34	Ole Lynge,53 KIF	Køge	12.11
1,05,36	Finn Petersen,60 YBS	Køge	12.11
1,05,39	Torben Wahl,Langgarverne	Køge	12.11
1,05,34	Kim Holm,56 SIGI	Rønne	23.04
1,05,50	Børge Petersen,Sparta	Køge	12.11
1,05,56	Frank Nørskov Hansen,56 AGF	Rødovre	18.09
1,05,58 ½	John Skovbjerg,56 AGF	San Silver	05.03
1,05,59	Henning Poulsen,57 KFUM Kld.	Fredericia	26.03
1,06,02	Bjarne Brøndum,43 Freja O	Odense	30.04
1,06,22	Peter Würtz,62 AAK	Ålborg	15.10
1,06,28	Morten Nielsen,59 OG	Damhus	08.10
1,06,29	Thyge Leth,FAK 63	Fredericia	26.03
1,06,32	Erik Hammershøj,55 SAM	Rødovre	12.05
1,06,32	Frank Jacobsen,RAC	Holbæk	30.04
1,06,34	Torben Karlshøj,Køge	Køge	12.11
1,06,44	Helmuth Jensen,58 Langgarv.	Blovstrød	09.10
1,06,45	Gabor Klöczl,Sparta	Rødovre	12.05
1,06,49	Ove Jensen,60 Freja O	Odense	30.06
1,06,52	Lars Overskov,42 KIF	Køge	12.11
1,07,02	John M Henningsen,53 1900	Kolding	17.09
1,07,02	Carsten Holst,47 RAC	Rødovre	12.05
1.07,05	Carsten Borgen,65 AAK	Randers	30.10
1,07,07	Victor Lund,FIF	Køge	12.11
1,07,08 m	Bent Jensen,44 Freja O	Lyngby	18.06
1,07,12	Ole Hjortshøj,46 Skovbakken	Kolding	17.09
1,07,17	Kjeld Larsen,OG	Køge	12.11

Alle Tiders bedste: *)

0.59,21	Allan Zachariassen,Fr	83
0,59,53	Keld Johnsen,SAM	83
1,00,52	Jørn Lauenborg,Freja	79
1,01,07	Niels Kim Hjorth,SAM	83
1,01,33	Arne Stigsen,Viborg	81
1,01,40	Henrik Jørgensen,Herl.	82
1,01,44	Jørgen Hein,AAK	77
1,01,45	Kurt thor Straten,SAM	83
1,01,55	Steen Svejdahl,HvIF	67
1,02,00	Per Hoffmann,BH	79
1,02,06	Sv.E Kristensen,Atlet.	83
1,02,08	Lars B Sørensen,KIF	83
1,02,13	John Skovbjerg,AGF	82
1,02,20	Jørgen Jensen,AGF	75
1,02,38	Bent K Larsson,Hadrsl.	76
1,02,42	Bent Reno Larsen,AIK.V.	66
1,02,45	Gert Kærlin,KIF	73
1,02,49	Ralph Petersen,Herlhlm.	83
1,02,52	Christian Wolfsberg,FIF	83
1,02,53	Georg Olsen,AIK	67
1,02,53	Bjarne Brøndum,Freja O	79
1,02,54	Claus Scharnberg,KIF	83
1,02,55	Jørn Warming,KFUM Kld.	81
1,02,57	Knud E Hede,KIF	73
1,03,22	Karl A Søltoft,Herlhlm.	73
1,03,28	Lars Overskov,KIF	79
1,03,30	Arne Mogensfeldt,Svend.	79
1,03,40	Torben Rasmussen,Holte	74
1,03,43	Peter Helmer,Fremad H	74
1,03,44	Karsten Hald,AGF	79
1,03,50	Søren Romby,AGF	67
1,03,54	Erik St.Laursen,Freja	79
1,04,09	Rudolf Thalund,Herning	66
1,04,10	Peter Würtz,AAK	81
1,04,16	Morten Nøddebo,Herlhlm.	82
1,04,17	Bent Povlsen,AK 73	83
1,04,21	Jens Munck,SIGI	83
1,04,23	Ole Lynge,VAC	80
1,04,23	Bjørn Thygesen,Helsing.	83
1,04,29	Ole Steen Mortensen,Fr.	67
1,04,36	Bent Skinbjerg,SNIK	71
1,04,36	Jeppe Christiansen,BAK	80
1,04,41	Claus Børsen,AGF	64
1,04,41	Jens Wørtzner,Køge	83
1,04,42	Hans Chr Pedersen,Hadsl	69
1,04,44	Henning Brandt,AK 73	81
1,04,45	Ole Jacobsen,SIGI	83
1,04,46	Erik Jönsson,Atletica	81
1,04,50	Finn R Andersen,AGF	81
1,04,51	Ole Hansen,1900	82

*) kun tider opnået på landevej

20.000 m løb - mænd

Junior drenge

1,07,05 Carsten Borgen,65 AAK
1,08,13 Preben Danborg,63 FIF
1,08,22 Max Hygom,64 AGF
1,08,26 Jess Mathiesen,65 TIK
1,09,07 Peter Schmidt,64 BAC

1,09,08 Martin Hornsved,66 1900
1,09,35 Johnny Nielsen,65 RAC
1,09,42 Kim Norskov Petersen,64 SØA
1,09,43 Ole Hjorth,63 Langgarverne
1,09,48 Tommy Andersen,64 VAC

1,10,13 Thomas Lindschou,AAK
1,10,20 Ronny Hansen,RAC
1,10,21 Stig Bock,66 SIGI
1,10,43 Henrik Mortensen,63 Viking
1,10,55 Carsten Sørensen,64 AAK
1,11,47 Michael Petersen,66 VAC

1,12,04 Jens Chr.Sørensen,64 BAC
1,12,19 Sten Bjergborg,65 KFUM Kold.
1,13,40 Rasmus Møller,69 AAK
1,14,01 Steffen Fjellander,65 TIK
1,14,30 Mike Christensen,63 OG

1,15,59 Søren Østergaard,65 Mariager
1,16,10 Asger Westh,65 Viking
1,16,19 Kenn Iversen,65 Rønne
1,16,25 Søren Raagaard,63 SØA
1,16,42 Poul Holm,64 Viking
1,16,44 Bjørn Larsen,67 RAC

D.18:

1,07,05 Carsten Borgen,65 AAK
1,08,26 Jess Mathiesen,65 TIK
1,09,08 Martin Hornsved,66 1900
1,09,35 Johnny Nielsen,65 TIK
1,09,42 Kim Nørskov Pedersen,64 SØA

1,10,13 Thomas Lindschou,65 AAK
1,10,20 Ronny Hansen,66 RAC
1,10,21 Stig Bock,66 SIGI
1,11,47 Michael Petersen,66 VAC
1,12,16 Steen Bjergborg,65 KFUM Kld.

1,13,46 Martin Slavinsky,65 Langgarverne
1,14,01 Steffen Fjellander,65 RAC
1,14,33 Thomas Andersen,66 RAC
1,15,59 Søren Østergaard,65 Mariager
1,16,19 Kenn Iversen,Viking

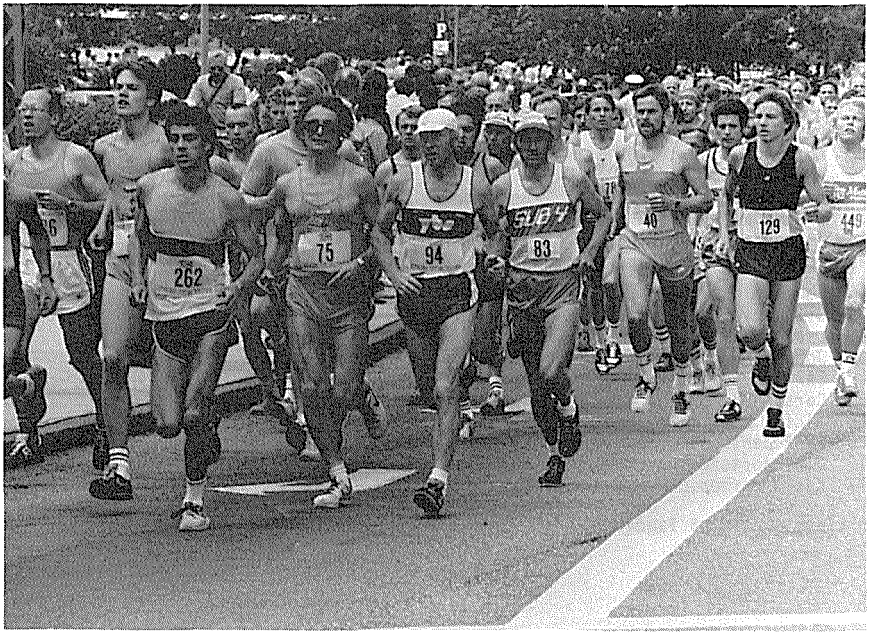

Fra starten i Copenhagen Nike Maràthon ved Lyngby storcenter.

Som nævnt i forordet bringer DAF's Rekord & Statistik Udvalg seperate landevejsløbsranglister i årbogen for første gang.
Grunden er den enkle,at landevejsløb indenfor atletikken i løbet af de sidste år har haft en explosiv udvikling og at offentligheden og dermed pressen har øget interessen.
I øvrigt har Dansk Athlerik Forbund været lidt af et pionerforbund idet vi allerede så tidligt som i 1973 afholdt de første specielle landevejsmesterskaber på distancerne 10-, 15- og 30 km,førstnævnte distance for kvinder. Formodentlig er der stadig mange forbund rundt om i verden,som ikke har fået indført landevejsmesterskaber for ungdom,hvad vi fik i 1974.
Forøvrigt er landevejsløb dybt rodfæstet i den danske idrætstradition,da langdistanceløb på landevejene allerede for ca. 100 år siden var kendt herhjemme. Vi bringer her den første 30km rangliste:

1,36,27	Svend Erik Kristensen,56 Atletica	Helsingør	09.04
1,40,40	Per Hoffmann,58 AGF	Roskilde	23.10
1,40,46	Jens Wørtzner,Køge	Roskilde	23.10
1,41,14m	Bent Jensen,44 Freja Odense	Lyngby	18.06
1,41,25	Jørn Warming,46 Kolding KFUM	Randers	19.03
1,41,26	Michael Halvorsen,60 Sparta	Helsingør	09.04
1,42,33	Arne Stigsen,45 Viborg	Randers	19.03
1,42,38	Preben Henriksen,59 Kolding KFUM	Helsingør	09.04
1,42,43	Leo Madsen,TIK	Roskilde	23.10
1,42,56	Bent K Larsson,Kolding KFUM	Randers	19.03
1,42,58	Kent Holm,48 Atletica	Randers	19.03
1,45,13	Ove Jensen,Freja Odense	Helsingør	09.04
1,45,23	Jan Kingo,TIK	Roskilde	23.10
1,45,55	Kurt Johansson,Kolding KFUM	Randers	19.03
1,45,55	Morten Nielsen,59 OG	Roskilde	23.10
1,46,53	Flemming Nielsen,Rødovre AC	Roskilde	23.10
1,47,11	Henrik H Clausen,61 Freja Odense	Helsingør	09.04
1,47,23	Bent Hardø,Sparta	Roskilde	23.10
1,47,48m	Jørgen Jepsen,58 Langgarverne	Holbæk	30.04
1,47,50	Kjeld Abrahamsen,51 1900	Randers	19.03
1,48,06	Claus Grainger,55 GKI	Helsingør	09.04
1,48,23	Jan Hauerslev,56 KIF	Helsingør	09.04
1,48,23	Christian Malver,59 KIF	Helsingør	09.04
1,48,41	John Johansen,Viborg AF	Randers	19.03
1,48,44	Jan Sørensen,53 Rødovre AC	Helsingør	09.04
1,48,46	Henrik Kofoed Nielsen,58 Rødovre AC	Helsingør	09.04
1,48,53	Svend Pedersen,BAC	Roskilde	23.10
1,48,55	Steen Knudsen,46 Langgarverne	Vordingborg	16.04
1,49,08	Bent Fremmelev,51 Kolding KFUM	Randers	19.08
1,49,32	Kurt Daugård,45 Atletica	Randers	19.03
1,49,39	Lars Wiskum,55 KIF	Helsingør	09.04
1,50,08	Palle Porsgård,50 Atletica	Helsingør	09.04
1,50,09	Poul Korzcak,41 Young Boys	Vordingborg	16.04
1,50,14	Steen Knudsen,46 Langgarverne	Roskilde	23.10
1,50,27	Ole Hansen,48 Odder	Randers	19.03
1,50,28m	Christer Erikson,45 Langgarverne	Holbæk	30.04
1,50,52	Børge Pedersen,46 Sparta	Helsingør	09.04
1,51,18	John Edlev,57 Freja Odense	Helsingør	09.04
1,51,23	Jimmy Rømer,Blovstrødløverne	Roskilde	23.10
1,51,32	Kjeld Hansen,Rødovre AC	Roskilde	23.10
1,51,39	Ole H Sørensen,45 Langgarverne	Vordingborg	16.04
1,51,49	Lars B Petersen,Trongården	Helsingør	09.04
1,52,00	Poul K Nielsen,Langgarverne	Roskilde	23.10
1,52,26	Jesper Ostermann,46 Young Boys	Helsingør	09.04
1,52,53	Erik H Laursen,45 Randers KFUM	Randers	19.03
1,53,07	Leif E Larsen,52 Langgarverne	Helsingør	09.04
1,53,25	Haig Yerzingzian,41 Rødovre AC	Helsingør	09.04
1,53,26	Finn H Nielsen,SNIK	Roskilde	23.10
1,53,34	Kim M Adamsen,KIF	Roskilde	23.10
1,53,43	Frederik Rasmussen,Rødovre AC	Roskilde	23.09

Marathonløb - mænd

2,10,47	Henrik Jørgensen,61 Herlev	London	17.04
2,11,05	Allan Zachariassen,55 Freja O	Barcelona	13.03
2,12,58	Jørn Lauenborg,44 Freja O	Drammen	02.10
2,13,34	Sv.E.Kristensen,56 Atletica	Helsinki	13.08
2,15,16	John Skovbjerg,56 AGF	London	17.04
2,19,40	Keld Johnsen,50 SAM	New York	23.10
2,22,16	Arne Stigsen,45 Viborg	London	17.04
2,22,19	Arne Mogensfeldt,43 Svendborg	London	17.04
2,22,41	Per Hoffmann,58 AGF	Århus	09.10
2,23,37	Bent Jensen,44 Freja Odense	Søllerød	18.06
2,24,24	Jens Wørtzner,57 Herlufsholm	Berlin	25.09
2,24,40	Lars Bo Sørensen,57 KIF	København	17.05
2,24,42	Karl Å Søltoft,49 Herlufshlm	London	17.04
2,25,32	Ralph Petersen,55 Herlufshlm	London	17.04
2,25,48	Jørn Warming,KFUM Kolding	Århus	09.10
2,26,42	Morten Nøddebo,57 Herlufshlm	London	17.04
2,27,12	Preben Henriksen,59 KFUM Kld	Århus	09.10
2,27,25	Leo Madsen,58 TIK	London	17.04
2,27,30	Jens Munck,58 SIGI	Rønne	15.10
2,28,01	Per Bo Mathiesen,55 AAK	Ålborg	02.04
2,28,13	Kjeld Abrahamsen,51 1900	London	17.04
2,28,26	Erik Laursen,56 AGF	Århus	09.10
2,28,40	Jens Ole Kjærsgård,1900	Århus	09.10
2,29,03	Erik Ib Jensen,58 OG	Berlin	25.09
2,28,13	Torben Karlshøj,54 Køge	London	17.04
2,29,25	Max Hygom,64 AGF	København	21.05
2,29,27	Poul Fremmelev,57 KFUM Kld.	London	17.04
2,30,00	Michael Halvorsen,60 Sparta	Århus	09.10
2,30,27	Ove Larsen,PI		
2,30,34	Gabor Klöczl,60 Sparta		
2,30,40	Bent Skinbjerg,43 SNIK	Søllerød	18.06
2,30,41	Gert Kærlin,50	København	21.05
2,31,01	Bent Lauridsen,41 Korsør	København	21.05
2,31,34	Børge Pedersen,Sparta	København	21.05
2,31,46	Claus Grainger,55 GKI	KS Holte	18.09
2,32.11	Preben Danborg,FIF	London	17.04
2,32,11	Bo Nytofte,49 AK 73	København	21.05
2,32,16	Morten Nielsen,og	Malmö	14.09
2,32,19	Alex Henriksen,Køge	Berlin	25.09
2,32,21	Jan Sørensen,52 RAC	København	21.05
2,32,22	Bent S Andersen,50 FIF	København	21,05
2,32,27	Peter Nordsmark,AGF	Århus	09.10
2,32,31	Peter Dall,60 Herlev	Husum	12.02
2,32,38	Carl P Laursen,Hundested	Holbæk	30.04
2,32,49	Jens Hansen ,62 Helsingør	København	21.05
2,32,52	Jørn Jepsen,Langgarverne	København	21.05
2,32,54	Clement Clemtsen,Helsingør	London	17.04
2,33,00	Jan Kingo,57 TIK	London	17.04
2,33,56	Keld Larsen,OG	Berlin	25.09
2,34,09	Peter Würtz,61 AAK	Esbjerg	29.11

ALLE TIDERS BEDSTE:

2,10,47	Henrik Jørgensen,Herlev	83
2,11,05	Allan Zachariassen,Fr.	83
2,12,33	Sv.E.Kristensen,Atlca.	82
2,12,58	Jørn Lauenborg,Freja	83
2,15,16	John Skovbjerg,AGF	83
2,16,14	Arne Mogensfeldt,SG	79
2,16,51	Jørgen Jensen,AGF	75
2,17,09	Arne Stigsen,Viborg	80
2,18,52	Bent K Larsson,Hadersl	81
2,19,15	Peter Helmer,Fremad	74
2,19,40	Jørgen Hein,AAK	78
2,19,40	Keld Johnsen,SAM	83
2,20,09	Per Hoffmann,AGF	82
2,20,26	Bjarne Brøndum,Freja	78
2,20,32	Lars Overskov,KIF	80
2,20,32	Finn Pedersen,KIF	81
2,21,01	Erik S Laursen,Freja	81
2,21,04	Thyge Thøgersen,Gullf.	60
2,21,10	Georg Olsen,KIF	68
2,21,13u	Bernhard Syring,RAC	75
2,21,21	Flemming Kempel,KDUM R	71
2,21,43	Jørgen Warming,KFUM Kl.	81
2,21,52	Mogens Findal,RAC	72
2,22,53	Ove Larsen,Trongården	80
2,23,09	Morten Nøddebo,Herlhlm.	82
2,23,33	Jeppe Christiansen,BAK	81
2,23,37	Bent Jensen,44 Freja	83
2,23,42	Harry Munksgård,Skovbk.	72
2,23,45	Karl Å Søltoft,Hrlhlm.	77
2,24,11	Bent Skinbjerg,SNIK	74
2,24,24	Søren Romby,AGF	71
2,24,24	Jens Wørtzner,Hrlhlm	83
2,24,40	Lars Bo Sørensen,KIF	83
2,24,52	Carsten Rasmussen,TIK	82
2,25,03	Torben Rasmussen,Holte	76
2,25,18	Michael Halvorsen,Sparta	82
2,25,29	Steen Svejdahl,Sparta	68
2,25,32	Ralph Petersen,Hrlhlm.	83
2,26,09	Carsten Andersen,Svendb.	80
2,26,24	Gert Kærlin,AK 73	74
2,27,12	Preben Henriksen,KFUM Kl	83
2,27,25	Leo Madsen,TIK	83
2,27,30	Jens Munck,SIGI	83
2,27,56	Jørgen Berling,AGF	82
2,28,01	Per Bo Mathiesen,AAK	83
2,28,13	Kjeld Abrahamsen,1900	83
2,28,17	Jesper Ostermann,YBS	82
2,28,23u	Joseph Perske,AAK	77
2,28,26	Erik Laursen,AGF	83
2,28,33	Karsten Andersen,AAK	74

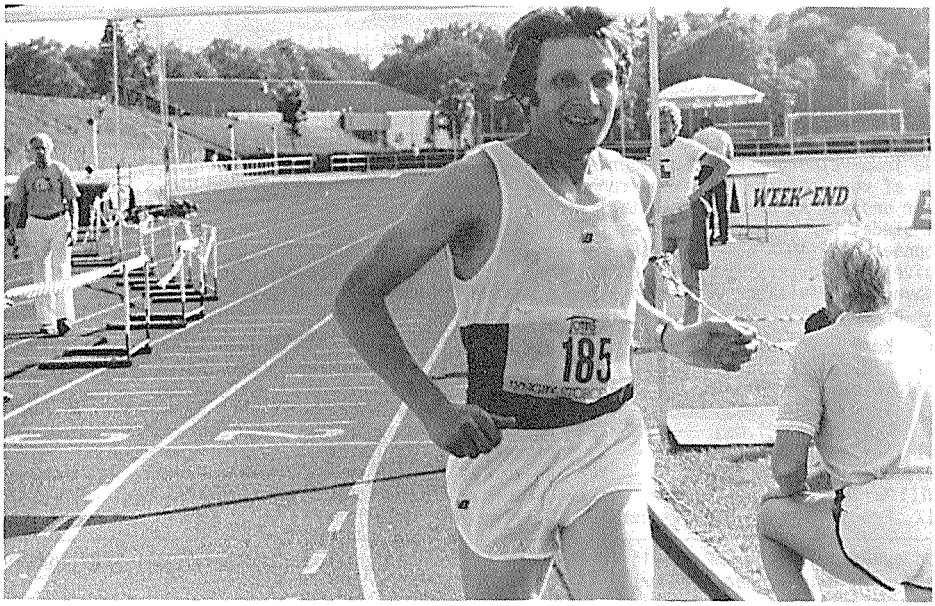

Denne sæsons store og positive overraskelse på landevejen,den tidligere top-orienterings-løber,Bent Jensen,Freja Odense,39 år. Blev nr.2 ved DM-marathon i en fornem tid. Vandt senere på sæsonen både Dana- og Niels Ebbesen-Marathon men forspildte uforskyldt sin chance for at vinde Marathon Masters ved at blive ledt "på vildspor" i det afgørende løb. Trods sine 40 år i næste sæson bør han kunne løbe et stykke under de 2,20.

asics TIGER®

The running Machine

Ultimate GT

Vores nye Ultimate GT anses af top-løbere over hele verden som toppen af, hvad der i dag tilbydes af marathonsko. Ultimate GT var i "Runners World Magazine" 82 den foretrukne konkurrencesko. "Running Time" gav skoen den højeste udmærkelse: "Gold Shoe". Løbere, som har prøvet skoen, vil betegne den som en af de fineste langdistance-løbesko til marathon, Cross Country og banelob. Farve: blå/sølv. Str.: 5-12

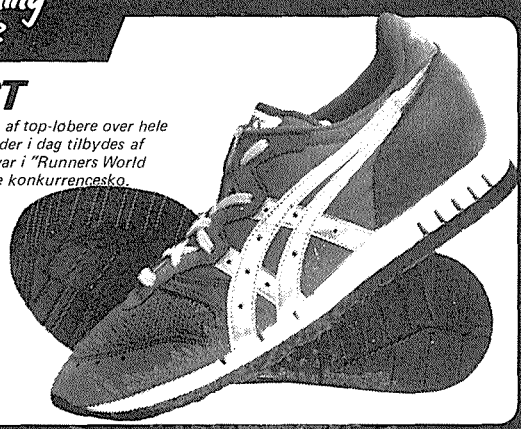

Tlf. (06) 27 54 00 anviser nærmeste forhandler og tilsender gratis brochure-materiale.

Marathonløb - mænd

At bringe en fuldkommen fortegnelse over danskere (Mænd under 3 timer og kvinder under 4 timer) ville være en umulighed,dersom Rekord & Statistikudvalget skulle rette sig efter de indberetningsskemaer,klubberne har indsendt. Klubberne er dog lovlig undskyldt idet nogle af vore største marathonarrangører har forsyndet sig kraftigt imod DAF's reglement og har undladt at udsende resultatlister!
I stedet for bringer vi her samtlige danske resultater under de nævnte grænser M/K som er opnået i de 16 afholdte danske marathonløb i 1983 samt de resultater som klubberne har opgivet fra forskellige udenlandske løb.
Navne og resultater er forsynet med signaturer (romertal) som angiver hvilket løb resultatet er opnået i.

I	Køge	27.marts	X	Holte	18.september	XIX	London	17.april
II	Ålborg	2.april	XI	Århus	9.oktober	XX	Malmö	14.septem.
III	Holbæk	30.april	XII	Rønne	15.oktober	XXI	Bremen	24.april
IV	Århus	7.maj	XIII	Randers	30.oktober	XXII	Helsinki	11.septem.
V	København	21.maj	XIV	Helsingør	6.november	XXIII	Gravenzande	2.april
VI	Søllerød	18.juni	XV	Esbjerg	30.november	XXIV	Schwartzwald	9.oktober
VII	Odense	20.august	XVI	Husum,BRD	2.februar	XXV	Paris	14.maj
VIII	Maribo	4.september	XVII	Drammen,N	2.oktober	XXVI	Jyllinge	25.juni
IX	Frederikshavn	10.september	XVIII	Berlin	25.oktober			

Ud over navnene på DAF-ranglisten over de 50 bedste herhjemme,bringer vi her samtlige danske resultater under 3 timer:

2,34,18 Erik Lund Sørensen,Atletica,XI
,20 Leo Madsen,TIK,XVIII
,29 Peter Gram Nielsen,Blovstrød,XVIII
,39 Henrik K Nielsen,RAC,XXII
,42 Carsten Andersen,Trongården,XIV
,45 Bent Just,AAK,II
,48 Max Hygom,AGF,VI
,54 Jørgen Jepsen,Langgarverne,III
,54 Jesper Ostermann,YBS,XXIII
2,35,28 Flemming Nielsen,RAC,V
,28 Mogens Skov,1900,XI
,38 Jørgen Hein,AAK,IX
,47 Kent Holm,Atletica,II
,51 Johnny Dewett Eliassen,AIK,V
,51 Jørn Warming,KFUM Kld,XV
,52 Erik Lund Sørensen,Atletica,II
,54 Carsten Høegh Christiansen,1900 XI
2,36,04 Finn R Andersen,AGF,XI
,15 Jimmy Rømer,KIF,V
,17 Johannes Hein,1900,XI
,17 John Johansen,Viborg XIII
,24 Peter Nordsmark,AGF,VI
,21 Kim Travers Jensen,Gullfoss,V
,26 Jesper Ostermann,YBS,XVI
,41 Erik Laursen,AGF,IX
,52 Christian Jensen,RRA,XIII
,55 Bent Larsen,Hellas,XVIII
2,37,06 Helmuth Jensen,Langgarverne XIV
,14 Ole Jacobsen,SIGI VI
,17 Morten Nielsen,OG,V
,20 Ole Hjortshøj,Skovbakken XI
,28 Steen Knudsen,Langgarverne,X
,40 Henrik H Klausen,Freja O,I
,40 Thyge Leth.FAK 63,XV
,41 Henning Hansen,OG,XIX

2,37,42 Erik Jønsson,Atletica,VI
,46 Ole Jacobsen,SIGI,V
,48 Palle Redder Madsen,PI,V
,49 Victor Lund,FIF,V
,13 Stig Lassen,Langgarverne,V
,58 Bent Skinbjerg,Langgarverne X
,59 Bent Hardø,Sparta,XIII
2,38,00 Steen Knudsen,Langgarverne,V
,10 Bent Hardø,Sparta,X
,14 Flemming Nielsen,RAC,VI
,28 Bent Just,AAK.IX
,30 Ejvind Brath Jensen,Trongården V
,31 Bent Skinbjerg,SNIK,V
,32 Max Hygom,AGF,XI
,51 Mogens Hansen,OG,XVIII
,52 Finn Hjerrild Nielsen,V
,52 Lars Sørensen,Sparta,VI
2,39,01 Christer Erikson,Langgarverne VI
,01 Henrik Jensen,OG,XX
,11 Christian Malver,KIF,XIV
,22 Erik Laursen,AGF,VI
,28 Jørgen Nedergaard,Freja Rds.XIX
,29 Ove Østergaard Nielsen,Langgarv,V
,29 Carsten Lund,Herlev,XVI
,35 Finn Larsen,Hjørring,II
,40 Finn Nielsen,SNIK,XI
,41 Christer Erikson,Langgarverne,VIII
,49 Jørgen Grue Jensen,AAK,IV
,51 John Johansen,Viborg,II
,55 Ole Hilmer,Langgarverne,V
2,40,04 Kurt Nordahl,SNIK,XV
,16 Max Steinar Petersen,Kbhvn.XI
,19 Lars Wiskum,KIF,V
,20 Dan Traberg,AAK,XV
,24 Kund Madsen,Skovbakken,VI

Marathonløb - mænd

2,40,25 Kristian Søholm,1900,XI
,36 Finn Pedersen,YBS,VI
,37 Leif Aslak,VUIF,IV
,37 Bent K Larsson,KFUM Kld.XVI
,39 Axel Nielsen,Blovstrødløverne,V
,44 Poul E Jensen,Tønder SF,XVI
,56 Kent Holm,Atletica,IV
,57 Alex Henriksen,Køge,VIII
,59 Jørn Jepsen,Langgarverne,VI
2,41,10 Finn H Nielsen,SNIK XV

,12 Torben Rasmussen,Freja O,XI
,12 Jimmy Rømer,FAK,XIV
,20 Jean Francois Tronché,1900,XI
,23 Ole Johansen,Langgarverne,XVII
,26 Kim Bruno Strudsholm,V
,27 Christer Erikson,Holte,III
,30 Bjarne Melchiorsen,SNIK,X
,30 Preben Møller,Spølling,XI
,32 Jens Peter Hansen,V
,32 Vagn Olsen,AAK,XVIII

,33 Haig Yerzingatzian,RAC,V
,33 Peter E Jensen,Holstebro,XI
,40 Kaj Olsen,OG,V
,45 Bent Lykkegård,OG,II
,46 Gunnar Davidsen,Langgarverne,XXV
,53 Bjarne Brøndum,Freja O,VII
,54 Ove Hansen,IX
,55 Alex Henriksen,Køge,XV
,57 Adrian Randall,PAN,V
2.42.02 Per Sarto,1900,XI

,02 Finn Johansen,Langgarverne,XXV
,03 Orla Sloth,AAK,XI
,06 Erik Laursen,KFUM Rds,II
,10 Carsten Andersen,Svendborg,VI
,10 Steen Knudsen,Langgarverne,XV
,16 Gerd Larsen,AaIG,V
,17 Henrik Høeh-Petersen,V
,18 Poul Nielsen,Langgarverne,V
,24 Ove Hansen,HJM,XI
,25 Lars Thunø,FIF,V

,27 Kim Simonsen,X
,27 Sv.Age Kristensen,XI
,28 Kim Simonsen,V
,29 Per Finn Hansen,Langgarverne,V
,43 Poul Rudi Iversen,AAK,II
,57 Jørgen Christophersen,Arh.Sporv.XI
2,43,03 Søren Tarp,VIF,V
,03 Leif Erik Larsen,Langgarverne,V
,07 John Mørck-Sørensen,SG,V
,08 Finn Lemme,Sparta,V

,12 Henrik Nielsen,RAC,VI
,12 Mogens Jepsen,Helsingør,XIV
,13 Haig Yerzingatzian,RAC,VIII
,17 Bent Nær,Langgarverne,VIII
,20 Claus Grainger,GKI,V
,22 Flemming L Andersen,1900,XI
,25 Per M Skousen,EAF,XV
,26 Stig Lassen,Langgarverne,XIII
,30 Poul Andersen,V
,32 John Østerbu Thomsen,RAC,V

2,43,34 Hans Ueli Rüser,TIK,V
,37 Jean Francois Tronché,1900,V
,38 Ove Hansen,HJM,II
,39 Ole H Sørensen,Langgarverne,VIII
,40 Carsten Jørgensen,Vidar,XV
,41 Jørgen Grue Jensen,AAK,VI
,44 Flemming Rasmussen,Vejle IF XVIII
,46 Ole Bransmark,V
,58 Jørgen Grue Jensen,AAK,XIII
,59 Keld Hansen,RAC,VIII

2,44,04 John Johansen,IX
,09 Ove Hansen,HJM Odder,IV
,15 Steen Knudsen,Langgarverne,III
,15 Jørgen Grue Jensen,AAK,IX
,17 Finn H Nielsen,SNIK,VIII
,17 Åge Thomsen,1900,XI
,18 Kristian Søholm ,1900,XV
,24 Tage Jefsen,Tønder SF,VI
,33 Max Pedersen,V
,34 Frank Pedersen,Viking,V

,36 Palle Leif Bendtzen,V
,38 Jørgen Grue Jensen,AAK,XV
,43 Frank Holtz.KFUM Kld,XIX
,48 Flemming Nielsen,RAC,XIII
,45 Kurt Dauggård,Atletica,XV
,53 Jørgen Stenholt Mikkelsen,TIK,X
,55 Christian Krebs Lange,AK 73,VI
,56 Anders Holt Madsen,Sparta,XV
,57 Kaj Olsen,OG,XIII
2,45,03 Henrik B Jakobsen,1900,XI

,05 Niels Pallisgård,PAN,XI
,07 Carsten Andersen,Svendborg,VII
,07 Haig Yerzingatzian,RAC,XIII
,12 Jan Sørensen,RAC,VIII
,12 Kim Strudsholm,SNIK,VIII
,13 Mogens Hansen ,OG,II
,18 Jørn Jarnved,HG,V
,23 Jørgen Helgård,V
,25 Leif Aslak,IX
,30 Poul Korzcak,YBS,V

,31 Christian Hagensen,V
,13 Bent Nær,Langgarverne,VI
,34 Jean Francois Tronché,1900,II
,34 Christian Krebs Lange,AK 73,III
,35 Jørgen Engelbrecht,V
,35 Hans Blomhøj,Langgarverne,V
,35 Tage Jefsen,Tønder SF,XVI
,36 NielsWørtzner,Køge, XIV
,41 Jens Lindby Sørensen,HJM Thisted,XI
,46 Per Finn Hansen,Langgarverne,VI

,53 Bent Løkkegård,OG,IX
2,46,00 Finn Hjerrild Nielsen,SNIK VI
,01 Christian Skovgård Hansen,V
,04 Kjeld Abrahamsen,1900,V
,06 Per Oluf Andresen,V
,09 Hans Kristian Olsen,Århus Ski. XI
,10 Preben Søgård,Holstebro,XI
,15 Benny Bendtsen,Holstebro.XI
,30 Jørgen Grann,Kalundborg,XV
,33 Poul Korzcak,YBS,VI

Marathonløb - mænd

2,46,37 Finn Johnsen,Langgarverne,XVII
,42 Gert Sørensen,KIF,V
,43 Egon Hansen,OG,VII
,50 Ole Hilmer Sørensen,Langgarverne,VI
,54 Alex Percy-Smith,FIF,XIX
2,47,03 Jørgen Grann,Kalundborg,I
,07 Dan Traberg,AAK IX
,12 Ole Siggård Andersen,HJM,X
,19 Lars Larsson,Hundested,VI
,20 Peter Gram Nielsen,Blovstrød,V

,21 Ove Hansen,HJM Odder,VII
,25 Martin Slavinzski,Langgarverne.V
,25 Finn Johnsen,Langgarverne,VIII
,33 Poul Normann Christensen,Olympia,V
,35 Kim Strudsholm,SNIK,XI
,39 Mads Tandrup,LIF I
,41 Poul Erik L.Jensen,Tønder SF,V
,41 Alex Henriksen,Kæge,XIII
,42 Erik Vagn,Kalundborg,V
,46 Ove Hansen,HMF,Odder,XIII

,53 Palle PorsgårdAtletica,XV
,54 Lars Ballisager,Vejle IF,V
2,48,00 Bjørn Sivertsen,V
,00 Per Finn Hansen,Langgarverne,VIII
,06 Poul Rasmussen,Sparta,V
,11 Jørn Nielsen,Kværndrup XI
,12 Jørgen Nielsen,Esbjerg,XI
,27 Jørgen Flensholt,AIK,VI
,27 Jørgen Pedersen,OG,XVIII
,30 Jan Kingo,TIK,V

,32 Jørgen Petersen,Hellas,I
,34 Jørgen Kirkeby,Helsingør IF,V
,42 Gerd Larsen,AaIG,XVI
,48 Niels Løfstedt,Nivå,X
2,49,00 Bent Lykkegård,OG,VI
,00 Carsten Larsen,Helsingør,XIV
,00 Poul Arne Stegø,NG&IF,XV
,01 Ernst Jespersen,V
,03 Poul Korzcak,YBS,XVI
,04 Martin Slavinsky,Langgarverne XVII

,05 Poul Andersen,V
,06 Jesper Ostermann,YBS,V
,08 Mogens Hansen,OG VI
,09 Dan Traberg,AAK VI
,17 Tommy Nielsen,Heden,XV
,17 Olav Christensen,HJM Odder,XXVI
,13 Knud H Andersen,KFUM II
,18 Visti Petersen,V
,19 Per Knudsen,BAK,X
,20 Hans Pedersen,IX

,22 Flemming Lund Andersen,1900,IV
,23 Torben Klausen,TIK,XIX
,26 Søren Rasmussen,Sct.Oluf,XI
,20 Jørgen Nielsen,EAF XV
,28 Poul Erik Jensen,Tønder SF VI
,34 Haig Yerzingatzian,RAC VI
,39 Knud H Andersen,KFUM Rds,IV
,41 Christian Krebs Lange,AK 73,I
,43 Claus Wrang,FAK,XIV
,44 Ib G Nielson,Solrød AM,V

2,49,46 Per Sarto,1900,V
,48 Jørgen Petersen,Hellas,V
,50 Palle Sørensen,Langgarverne,V
,51 Hans Blomhøj,Langgarverne,VI
,53 Knud Madsen,TIK,V
2,50,00 Palle Porsgård,Atletica,XI
,03 Achim Holtzmüller,OG,XXI
,04 Verner Rasmussen,III
,04 Erik Vagn,Kalundborg IF,III
,10 John Chistensen,OG,XVIII

,15 Mogens Hansen,Blåbjerg AK,XV
,20 Richard Hjortebjerg,Sparta,XI
,20 Kim Adamsen,XIV
,21 Hans Petersen,Esbjerg,XV
,22 Steen Knudsen,Langgarverne,VI
,26 Rolf Nawrocki,SAGA,V
,27 Jørgen Stenholdt Jensen,TIK,V
,28 Jens Bille,Sparta.V
,29 Visti Petersen,FAK 63,XI
,31 Mogens Hansen,OG,XIII

,35 Kaj Olsen,OG,VI
,38 Torben Seir Hansen,V
,43 Haakan Lesch,IX
,48 Ernst H Andersen,V
,49 Thorbjørn Petersen,GIC,V
,55 Allan Krause,1900,XI
2,51,04 Ejvind Pedersen,Skovbakken,VI
,05 Rolf Nawrocki,SAGA
,12 Jørgen Pedersen,AAK,XV
,13 Jørgen Nissen,Vidar,V

,20 Gert Sørensen,Kalundborg,I
,21 Gunnar Davidsen,Langgarverne,VI
,21 Michael Schwartz,Langgarverne,VIII
,22 Jørgen Nissen,Vidar,XVI
,27 Christian Engel,VI
,30 Svend Åge Kristensen,HJM,V
,32 Kjeld Abrahamsen,1900.VI
,37 Ole Johansen,Langgarverne,VI
,40 Flemming Nielsen,RAC,VIII
,41 John Elleby,II

,41 Leif Pedersen,Herlufsholm,XIV
,42 Preben Søgård,Holstebro,I
,45 John Sørensen,Esbjerg Mot.XV
,48 Dan Traberg,AAK,IV
,48 Jørgen Pedersen,OG,V
,48 Kim B Strudsholm,SNIK,VI
,54 Leif Rasmussen,Freja Rds.II
,55 Jesper Gram Hansen,AAK,IV
,55 Leif Larsen,Langgarverne,VI
,59 Søren Østergård,MFS,XI

,59 Leif Nielsen,VAC,XVIII
2,52,03 Martin Hornsved,1900,II
,05 Morten Eske Mortensen,V
,07 Verner Rasmussen,Køge,I
,08 Carl Haals,Blovstrødløverne,V
,10 Jan Hansen,Vidar,VII
,12 Jørgen Flensholt,AIK.VI
,12 Poul Arne Stegø,NG&IF,XIII
,22 Claus Bertung,OG,X
,32 Verner Rasmussen,Køge,V

Marathonløb - mænd

2,52,32 Poul Korzcak,YBS,XV
,36 Jørgen Fangel,Lystrup,XI
,41 Lasse Werling,PAN,XI
,42 Jens S Sørensen,HJM Thisted,XV
,46 Chris Jakobsen,EAF,XI
,46 Peter Thomas Mortensen,Århus,XI
,50 Jan Dahl Rasmussen.V
,50 Jan ANdersen,OK 73
,52 Alex Percy-Smith,HJM,V
,54 Jesper Jespersen,Snejbjerg,XI

,55 Henrik B Jacobsen,1900,VI
,58 Jørn Petersen,BAC,VI
2,53,01 Jørgen Mandrup,RAC,XIII
,03 Kurt Damgård,Atletica,VI
,04 Birger Myhre,Langgarverne,XVII
,05 Jesper Gram Hansen,IX
,06 Kjeld Thorsen,Viking,V
,12 Jan Hansen,Vidar,XI
,16 S Bjerg Kristiansen,Hinnerup.XI
,16 Erik W Christensen,Snejbjerg,XV

,17 Tom Andersen,VII
,23 Erik Westergaard Christensen,Snej,XI
,31 Hans Petersen,AAK,IV
,37 Steen Kjeldsen,FAK 63,V
,38 Jens Rasmussen,Ben Hur,V
,14 Erling Hansen,Svendborg,XV
,39 Kim Aslo Petersen,Langgarverne,XIX
,47 Steffen Wolder,PI,VI
,47 Frede Bøg Larsen,XI
,48 Chris Jakobsen,V

,50 Henning Misser,TIK,V
,51 Michael Madsen,BAC,V
,54 Egon Thomsen,RAC
,59 Sven Bjerre,V
2,54,02 Ivan Thøgersen.AAK,IV
,03 Børge Scharfe,AKB,V
,03 Ivan Thøgersen,AAK,VI
,04 Kjeld Folke Larsen,RIF,V
,09 Erik Vagn,Kalundborg,I
,10 Svend Jørgen Hansen,OG,V

,15 Frank Holz,KFUM Kld.XI
,19 Henrik Gjersing,Holstebro,XV
,24 Ib Andrēsen,AK 73,XV
,26 Hans Kristian Olsen,V
,26 Ove Østergaard Nielsen,Langgarv.VIII
,27 Knud Weyhe,V
,28 Erling Kristiansen,KFUM Kld.XIX
,32 Jørgen Grann,Kalundborg,VI
,33 Bent Nielsen,OG,VII
,36 Niels M Larsen,BMI,XI

,36 Bent Lauritzen,Korsør,XIII
,39 Jørgen F Petersen,KIF,V
,44 Henrik Ahrenst,KS,X
,46 Thomas Buch,Struer,XIII
.47 Kent Uhre Knudsen,XIV
,49 Malcolm Forrest,Langgarverne,V
,49 Jesper Ostermann,YBS,VI
,51 Christian Krebs Lange,AK 73,V
,51 Knud Dahl,Snejbjerg,XI
,53 Thorkild Højgård,Freja Rds,II

2,54,53 Henrik Thorup,NA 80,VI
,55 Peter Larsen,Hammel,XI
,59 Hans Petersen,AAK,VI
2,55,05 Henrik Nielsen,MFS,XI
,06 Jørgen Meyer,YBS,VI
,08 Finn Hvidtfeldt,TIK,V
,09 Malcolm Forrest,Langgarverne,VI
,15 Flemming Rasmussen,IX
,14 Ørni Gornitzska,YBS,V
,15 Jørgen Pedersen,AAK,XIII

,16 Poul Korzcak,YBS,XIII
,17 Stig Vinggård Jeppesen,AK 73
,17 Keld Larsen,OG,VI
,20 Erik Nielsen,Herlufsholm,VI
,28 Finn Friis,Blovstrødløverne
,30 Jens Lindby,Sørensen,II
,30 Finn Jordal,AIK,XV
,31 Ib G Nielsen,Solrød AM,X
,33 Jørgen Lynnerup,LIF,X
,36 Søren Holstein,AK 73,V

,37 Hans Bandholm,Langgarverne,II
,37 Jørgen Nissen,XIII
,40 Knud Erik Dauggård,V
,42 Helge Tandrup Jensen,Herlufsholm,V
,43 Birger Myhre,Langgarverne,V
,44 Jørgen Nymann,Sparta,V
,45 Kurt Damgård,Atletica,II
,47 Henrik Ahrenst,KS,V
,49 Knud Villadsen,XIII
,50 Erling Hansen,Svendborg,XI

,52 Erik B Olsen,OG,XXI
,55 Lars E Christensen,NG&IF
,56 BV Nielsen,XIV
2,56,03 Jelle Simonsen,Nord Trim,X
,04 Helge Gohlke,YBS,V
,05 Svend Åge Sørensen,HJM,VI
,05 Benny Toftedal,GGF,XI
,06 Michael Bormak,Langgarverne,V
,08 Knud H Christensen,Langgarverne,VI
,10 Christian Hagensen,Thrige,XI

,12 Ivan Jensen,IX
,13 Henrik Gjersing,Holstebro,II
,14 Benny Jensen,Trongården,V
,18 Mads Rønnow-Jessen,V
,19 Claus Uhland,V
,20 Morten Dalgård,FIF V
,20 Erik Bo Sørensen,V
,20 Henning Bentzen,AK 73
,22 Kristian Madsen,OG,V
,22 Kaj Byrial Nielsen,AAK,IX

,23 Svend Jørgen Hansen,OG,II
,23 Ivan Christensen,PAN.XI
,23 Hans Bandholm,FAK 66,XI
,25 John Michael Andersen,HJM,V
,30 Jørgen Steffensen,Sparta,V
,31 Gert Hansen,V
,31 Olav Christensen,IX
,34 Bøje Hansen,V
,36 Finn Johnsen,Langgarverne,VI
,37 Villy Christensen,FIF,V

Marathonløb - mænd

2,56.41 Mogens Pedersen,OG,XVIII
,42 Poul E Madsen,III
,47 Jørgen Petersen,Hellas,VI
,54 Martin A Hansen,1900,XI
,55 Erik Vagn,Kalundborg X
,58 Hans Jørgen Pedersen,IV
,59 Knud Madsen,VI
2,57,01 Ivan Thøgersen,AIK,II
,02 Per Sørensen,AAK,XV
,04 Ole Kirkegård Sørensen,Viborg PI,XI

,04 Hans.Jürgen Handt,Langgarverne,XVII
,06 Ole Mogens Larsen,Køge,X
,08 Knud Dahl,II
,16 Tommy Olsen,Sparta.V
,21 Christian Ringheim,V
,22 Stig Ottmann,1900,XI
,23 Hans J Hvarre,AAK,II
,23 Orla Sloth,AAK,II
,27 Peter Michael Pilgård,V
,28 Leif Nielsen,VAC,V

,29 Hans Chr.Østrup,V
,29 Jørgen Nymann,Sparta,XIV
,31 Ivan Jensen,Vejle XI
,32 Bent Thygesen,1900,XI
,34 Helmut Reif,V
,36 Lars Schmidt,V
,36 Jesper Jespersen,IX
,38 Egon Thomsen,RAC VI
,38 Flemming Pedersen,Esbjerg,XV
,39 Kristian Kjær,FAK 63,V

,41 Jørgen Nymann,Sparta,VI
,44 Erik Andersen,Herlufsholm,VI
,46 Michael Vestergård,V
,46 Ib Sixhøj,Køge,X
,47 Jørgen Mandrup,RAC,V
,53 Niels H Rasmussen,Sparta,XV
,54 Lars Bo Simper,Freja Rds. V
,58 Hans Damborg,KFUM,Rds,IV
,59 Hans Christensen,Esbjerg Mot.XV
2,58,01 Erling Hansen,SG,V

,04 Johannes Mørck,Freja O,VI
,04 Hans J Andersen,FAGI,XI
,05 Poul H Petersen,Trongården,V
,05 Jesper Gram Hansen,AAK,XV
,08 Ole Bentzen,1900,IV
,08 Henning Nielsen,Ringkøbing,XI
,09 Søren Nobæk,V
,13 Mogens Meyer,FIF,V
,13 Peter Jensen,Egå,XI
,14 Tage Lundgård Christensen,V

,16 Kaj Mathiesen,XIII
,18 Michael Dudek,V
,20 Peter Roland Nortung,X
,23 Peter Michael Pilgård,Viby,XI
,25 Hans Pedersen,BVI,V
,26 Søren Holstein,AK 73,III
,27 Finn Mørck Nielsen,V
,28 Poul Juul Jensen,TIK,V
,28 Poul Mørck Nielsen,V
,28 Peter Broe Kristensen,Århus,XI

2,58,30 Peter Nellø,1900,XI
,31 Ejvind Kjøge Svejstrup,PI,V
,37 Kim Adamsen,XIV
,42 Kjeld Petersen,V
,47 Hans Jürgen Handt,Langgarverne,V
,47 Jørgen Sinding Olsen,BAC,VI
,47 Frank Nielsen,Atletica, XIII
,48 Niels O Mortensen,Randers,XV
,49 Flemming Krontoft,Hellas,X
,51 Benny Jensen,V

,51 Leif Nielsen,OG,XIII
,55 Leif Petersen,IX
,56 Achim Holzmüller,OG,XIII
,58 Jan Hansen,Viking,XII
,59 Erik H Laursen,KFUM Rds.
2,59,03 Clive Smith,V
,03 Jørgen Mandrup,RAC VIII
,06 Jørgen Nymann,Sparta,X
,10 Mogens Feld,Sparta,V
,13 Bøje Jensen,Herlufsholm,V

,13 Tom A Larsen,YBS,XXIV
,14 Ib Stokkeby,Haderslev, XV
16 Per Rohweder,TIK,V
,25 Erik Vagn,Kalnundborg,VI
,25 Thomas Larsen,XXV
,30 Jørgen Petersen,XIV
,31 Kjeld Hansen,RAC,XIII
,35 Kaj Byrial Nielsen,AAK,IV
,35 Steffen Schrold,V
,36 Visti Petersen,IX

,37 Erik Nielsen,Herlufsholm,V
,39 Anselmo de Cavalho,1900,I
,39 Bertil Grandt,Esbjerg Mot. XV
,40 Peter Beck,Hadsteen,XI
,42 Fritz Smith-Kjærgård,Hellas.V
,42 Claus Bertung,OG,VI
,46 Henrii Høgh-Petrsen,SNIK,VI
,51 Hans Jørgen Pedersen,XI
,52 Heintz Brune,SNIK,VI
,54 Jeppe Gorm Frederiksen,V

,55 Bjarne Winther Petersen,V
,57 Jørgen Jensen,1900,VIII
,57 Niels M Madsen,XVI
,58 Carl Erik Hunnerup,HJM,V
,58 Carl Haals,Blovstrødløverne,VI
,58 Flemmimg Frost..IX
,59 Mogens Larsen.Køge II
,59 Emil Henriksen,VG

Marathonløb - kvinder

2,31,45	Dorthe Rasmussen,60 GIC	Chicago	16.10
2,38,31	Kersti Jakobsen,56 AK 73	Minneapolis	02.10
2,41,42	Mette Holm Hansen,62 Herlev	London	17.04
2,42,34	Lone Dybdal,55 1900	New York	23.10
2,48,11	Britta Houmann Sørensen,46 HJM	København	21.05
2,49,03	Else Ulrich,61 Sparta	Berlin W	25.09
2,49,13	Vibeke Nielsen,49 Langgarverne	Drammen	02.10
2,53,46	Ella Grimm,47 Langgarverne	London	17.04
2,54,07	Vibeke Munck Hansen,60 1900	Drammen	02.10
2,56,08	Heidi Nielsen,Aabenraa IG	Drammen	02.10
2,59,07	Mette Filskov,59 BAC	Drammen	02.10
3,05,35	Lise H Pedersen,39 Køge AF	København	21.05
3,06,49	Christa Andreasen,35 1900	Alborg	02.04
3,06,49	Helle Døssing,58 1900	Århus	09.10
3,08,05	Charlotte Larsen,63 Sparta	Berlin W	25.09
3,10,20	Karin Jexner,PAN	Århus	09.10
3,12,34	Karen Margrete Andersen,TIK	Randers	30.10
3,13,31	Merethe Grebimann,Kolding	København	21.05
3,13,57	Ulla Fløche,AAK	Randers	30.10
3,14,09	Elin Laursen,49 Randers Freja	Århus	09.10
3,14,46	Inge Jensen,Odense O	Søllerød	18.06
3,14,51	Jytte Beck,35 TIK	København	21.05
3,15,16	Dorrit Lillelund,43 AIF	København	21.05
3,16,28	Ebba Sørensen,44 HJM Odder	Århus	09.10
3,17,44	Anni Walner,62 U Langgarverne	Søllerød	18.06
3,18,10	Lise Madsen,Nyborg G&IF	Randers	30.10
3,18,54	Ilse Svane,40 1900	Århus	09.10
3,19,53	Nina Sørensen,Langgarverne	København	21.05
3,20,48	Mette Werth, Snejbjerg	Randers	30.10
3,20,49	Dorde Thøgersen,AAK	Søllerød	28.06
3,21,05	Sussi Jespersen,35 Hellas	København	21.05
3,23,23	Jonna Byrial Nielsen,44 AAK	Århus	09.05
3,22,46	Inga Sand Christensen,AAK	Randers	30.10
3,23,01	Eva Nielsen	Fr.havn.	10.09
3,23,42	Hanne Christensen,43 1900	Århus	09.10
3,24,44	Marie Klamann Hinke,ORI	København	21.05
3,24,51	Else Gyldenøhr,33 Sparta	København	21.05
3,24,59	Inga Hansen,BMI	Århus	09.10
3,26,12	Kirsten Jensen,62 Hundested	København	21.05
3,27,32	Kirsten Thrane,Århus Skiklub	Århus	09.10
3,27,42	Kirsten Ebbesen,65 KFUM Kld.	København	21.05
3,27,50	Lis Jensen,HJM Thisted	Århus	09.10
3,28,10	Grete Bust,32 1900	Alborg	02.04
3,28,33	Ruth AndersenmHJM	Odense	20.08
3,28,34	Anni Lønstad,Olympia	Maribo	04.09
3,29,06	Lotte Rasmussen,Langgarverne	Randers	30.10
3,29,20	Ann Dalby Hansen,Brønshøj	København	21.05
3,29,29	Tove Korzcak,YBS	København	21.05
3,29,44	Hanna Lythje,43 Langgarverne	Søllerød	18.06
3,30,28	Johnna Hansen,57 AGF	Århus	09.10

ALLE TIDERS BEDSTE:

2,31,45	Dorthe Rasmussen,GIC	83
2,38,31	Kersti Jakobsen,AK 73	83
2,41,42	Mette H Hansen,Herlev	83
2,42,34	Lone Dybdal,1900	83
2,44,20	Anette Hansen,Helsingør	81
2,48,11	Britta H Sørensen,HJM	81
2,49,03	Else Ulrich,Sparta	83
2,49,13	Vibeke Nielsen,49 Langg.	83
2,53,46	Ella Grimm,Langgarv.	83
2,54,07	Vibeke Munck Hansen,1900	83
2,56,08	Heidi Nielsen,AaIG	83
2,56,16	Karina Benneke,Freja O	78
2,59,07	Mette Filskov,BAC	83
3,01,47	Krista Andreasen,1900	81
3,02,45	Karin Paagaard,RAC	73
3,04,44	Yvonne Arnecke,KIF	80
3,05,35	Lise H Pedersen,Køge	83
3,06,49	Helle Døssing,1900	83
3,08,05	Charlotte Larsen,Sparta	83
3,08,24	Nina Koustrup,HTS	74
3,08,46	Joan Carstensen,1900	81
3,09,43	Hanne Jensen,1900	81
3,10,05	Kirsten Carlsen,KS	71
3,10,20	Karin Jexner,PAN	83
3,11,06	Karen M Andersen,SNIK	82
3,12,10	Lene Henriksen,1900	78
3,13,31	Merethe Grenimann,Koldng	83
3,13,57	Ulla Fløcke,AAK	83
3,14,09	Elin Laursen,Freja Rds.	83
3,14,41	Ingelis Olsen,HJM	81
3,14,46	Inge Jensen,Odense O	83
3,14,49	Else Gyldenøhr,Sparta	78
3,14,51	Jytte Beck,TIK	83
3,15,16	Dorrit Lillelund,AIF	83
3,15,17	MaureenO'Callaghan,Hjørr	82
3,16,00	Inge Petersen,Solrød AM	82
3,16,28	Ebba Sørensen,HJM Odder	83
3,16,24	Susie Jespersen,Hellas	81
3,17,15	Anne Larsen,TIK	81
3,17,36	Alice Kjær,Sparta	81
3,17,44	Anni Walner,u Langgarv.	83
3,18,10	Lise Madsen,NG&IF	83
3,18,17	Lis Christensen,TIK	82
3,18,33	Sigrid Sucker u Olympia	76
3,18,54	Ilse Svane,1900	83
3,19,25	Vibeke Rasmussen,RAC	79
3,19,53	Nina Sørensen,Langgarv.	83
3,20,26	Anne Jette Johansen,EAF	81
3,20,48	Mette Werth,Snejbjerg	83
3,20,49	Dorde Thøgersen,AAK	83

Marathonløb - kvinder

3,30,47 Eva Hallingdal Block,1900,XI
,48 Charlotte Rørhauge,V
,58 Lone Jensen,Gullfoss,V
3,31,02 Lise Madsen,NG&IF,VII
,17 Lea Larsen,Langgarverne,VI
,17 Ingelise Mattesen,Vidar,XV
,47 Dorrit Lillelund,AIF,III
,48 Anni Lønstad,Olympia,V
3,32,12 Jonna Byrial Nielsen,AAK,IX
,58 Jonna Byrial Nielsen,AAK.XIII

3,33,03 Alice Kjær,Sparta,VI
.09 Grete Bust,1900,XIII
,15 Hanna Lythje,Langgarverne,V
,14 Lea Larsen,Langgarverne,XIII
3,34,30 Annelise Poulsen,IX
,36 Ingelise Bramsen,OG,VII
3,35,00 Bitten Nielsen,PI,X
,11 Bente Kristiansen,V
,36 Grete Bust,1900 IX
,47 Anni Hansen,Riisskov,XI

,48 Ingelise Bramsen,OG,V
,15 Marie Overgård,Ikast AM,XI
,20 Ann Britt Stilling Nielsen,YBS,V
3,37,11 Kirsten Boelsmand,Langgarverne,VIII
,11 Ingelise Bramsen,OG,XIII
,18 Anne Haals,Blovstrødløverne,VI
,20 Inga Hansen,Beder,XV
,45 Lone Svarre Petersen,V
3,38,20 Eli Storgård,1900,XI
,24 Annelise Poulsen,1900,XIII

,31 Rigmor Christensen,AAK,XIII
3,39,28 Gudrun Callesen,Vidar,XV
,35 Jette Krusaa,JGI,V
3,40,02 Jytte Kongstad,V
,31 Dorrit Nielsen,AAK,IV
,39 Henny Meyer Jensen,1900,XI
,40 Bitten Nielsen,PI,V
3,41,12 Lisbeth T Christensen,Langgarverne,XIX
,39 Mette Wørth,Snejbjerg,XI
,54 Dorrit Hindsgaul,Kbhvn. XI

3,42,01 Lone Wildt,V
,25 Erling Storgård,1900,XIII
,32 Vibeke Falksen,Esbjerg AF,XVIII
,39 Helene Dalgård Jensen,SAS,X
3,43,16 Pernille Øgård Madsen,Århus,XI
,25 Ulla Fløche,AAK,II
,36 Eli Storgård,1900,IV
3,45,24 Grete Bust,1900,IV
,45 Marianne Kristensen,FIF,V
3,46,11 Margit Schmidt,Jetsmark,II

,16 Inga Madsen,BMI,XIII
,18 Dorrit Hindsgaul,V
,21 Henny Meyer Jensen,1900,V
,30 Dorrit Nielsen,AAK,II
,50 Birthe Madsen,OG,VII
3,47,02 Krista Andreasen,1900,IX
,05 Annelise Poulsen,1900,IV
,37 Britta Permin,Blovstrødløverne,VI
,40 Hanne Ballieu Kjærsgård,Køge,V
,45 Tove Jensen,HJM Odder,X

3,47,57 Inge Thyrsted Jørgensen,TIK,V
3,48,15 Bente Jacobsen,V
,25 Grete Bust,1900,XI
,42 Charmain McLean,VI
,49 Renate Steiner,FAK 63,XI
,55 Lone Krum,OG,XIII
3,49,11 Lisbeth Toft-Christensen,Langg.V
,20 Yvonne Møller,V
,38 Britta Permin,Blovstrød.XIII
,44 Lis Jensen,HJM,II

,54 Helen Bruun,Sorø OK,V
3,50,20 Lili Nielsen,V
,36 Ingelise Mortensen,Slagelse,V
,37 Lis Lauritzen,Slagelse,V
,58 Lisbeth Sørensen,Snejbjerg,V
3,51,28 Ellen Agnete Skovbye Nissen,X
3,52,14 Inga Hansen,II
,23 Lisbeth T Christensen,Langgarv.VI
,34 Dorte Søe,HJM Thisted,XI
3,53,43 Susanne Bundgård,SNIK,VI

3,54,07 Annelise Poulsen,1900,XI
3,55,04 Kirsten Wissing,VII
,31 Marie-Agnes Chevallier,Harlev.XI
3,56,06 Anne Jensen,Esbjerg,XV
,35 Mette Werth,Snejbjerg,IX
,40 Bente Overgård,1900,XI -
,49 Inge Henriksen Schmidt,AK Delta,V
,54 Ruth Hansen,Sparta,V
,59 Karin Nielsen,V
3,57,13 Nina Harbom,KFUM Kolding XV

,19 Bodil Næraa,V
,24 Birthe Holm,SAS,XIX
,55 Elly Larsen,Langgarverne,VI
,55 Kirsten Hansen,Odder,XI
3,58,16 Bente Jensen,IX
,17 Ellen A Skovbye Nissen,V
,21 Hildegard Rasmussen,OG,XIII
,39 Lone Nielsen,Langgarverne,VI
,40 Annette Olsen,V

,49 Tonni Rolsted,Hellas,V
,49 Vibeke Gerda Fosgrau,HJM,VI
3,59,27 Vivi Hansen,V

Vedrørende denne oversigt: Se teksten til den tilsvarende liste for mændene. RSU